



**Sveučilište u
Zagrebu**

**Vrjednovanje prijediplomskih studija od strane studenata koji su tijekom
akademske godine 2022./2023. završili studij**

Fakultet organizacije i informatike

Primjena informacijske tehnologije u poslovanju

Ured za upravljanje kvalitetom

Sveučilište u Zagrebu

Zagreb, 19.12.2023

1. Uvod

Za dio studija na Sveučilištu u Zagrebu, organiziranih prema načelu 3+2 i 4+1, protekle akademske godine završio je ciklus preddiplomskog studija provedenog prema načelima Bolonjskog procesa. Ured za upravljanje kvalitetom organizirao je i proveo anketu s ciljem prikupljanja informacija o iskustvima vezanim uz izvedbu prijediplomskih studija. U ovome izvještaju prikazani su rezultati procjena studenata prikupljenih tijekom akademske godine 2021./2022.

1.1. Cilj i sadržaj ankete

U sklopu vrjednovanja preddiplomskog studija pripremljena je anketa za studente koji su završili tro ili četverogodišnji prijediplomski studij, a čiji je cilj vrjednovanje različitih vidika prijediplomskog studija u cjelini. Rezultate je moguće obraditi na razini Sveučilišta, anketirane jedinice te u slučaju dovoljnog broja upitnika na razini svake studijske grupe. Ova anketa omogućuje anketiranim jedinicama i voditeljima studijskih grupa analizu provedbe prijediplomskog studija iz perspektive studenata, analizu dobrih i loših strana studija u cjelini iz studentske perspektive te u skladu s time planiranje mogućih mjera unaprjeđenja kvalitete.

Anketni upitnik sastoji se od 7 cjelina, a svaka cjelina odnosi se na jedan vidik prijediplomskog studija:

A. Podaci o studentici/studentu i završenom prijediplomskom studiju

B. Rad službi i opći uvjeti studiranja na visokom učilištu

C. Studijski program: (procjene se odnose na studij u cjelini)

D. Izvedba nastave i vrjednovanje znanja (procjene se odnose na studij u cjelini)

E. Odnos prema studentima i podrška u studiranju

F. Opća procjena ishoda

G. Prijedlozi i komentari

Anketa sadrži ukupno 76 pitanja, predviđeno trajanje ankete je 10 do 15 minuta. Autori anketnog upitnika su prof. dr. sc. Damir Ljubotina, prof. dr. sc. Vlasta Vizek Vidović i prof. dr. sc. Vesna Vlahović Štetić. Za koordinaciju istraživanja odgovoran je Ured za upravljanje kvalitetom, a za analizu podataka odgovoran je Maks Vinščak

1.2. Ciljna populacija i način primjene

Ciljna populacija su studenti koji su tijekom akademske godine 2021./2022. završili neki od prijediplomskih studija na Sveučilištu u Zagrebu. Sve procjene odnosile su se na njihov prijediplomski studij. Za svaku anketiranu jedinicu tiskan je potreban broj anketnih upitnika u skladu s brojem studenata koji su bili upisani u posljednju godinu svojeg prijediplomskog studija, a svakom je studijskom programu dodijeljen zasebni kod. Studenti su anketu ispunili u studentskoj službi (referadi) pri obavljanju administrativnih poslova vezanih za završetak prijediplomskog studija.

2. Rezultati ankete

2.1. Struktura uzorka prema anketiranim jedinicama i studijima

Studij Primjena informacijske tehnologije u poslovanju (prijediplomski studij) obuhvaća 31 anketnih upitnika. Kriterij za ispis izvješća je minimalno 10 ispunjenih anketnih upitnika.

U tablici 1. prikazan je broj anketnih upitnika po anketiranoj jedinici i spolu anketiranih studenata. U anketi je sudjelovalo 31 studenata (15 muških, 12 ženskih i 4 bez oznake).

Tablica 1. Broj anketiranih studeanta po anketiranoj jedinici

| Fakultet organizacije i informatike | Spol | | | | | | Ukupno | |
|---|------|-------|----|-------|-----------|-------|--------|------|
| | M | | Ž | | Nedostaje | | | |
| | N | % | N | % | N | % | N | % |
| Primjena informacijske tehnologije u poslovanju | 15 | 48,4% | 12 | 38,7% | 4 | 12,9% | 31 | 100% |

2.2. Podaci o studentiti/studentu i završenom prijediplomskom studiju

2.2.1. Struktura uzorka

U tablici 2. prikazana je distribucija prosječnih ocjena anketiranih studenata tijekom prijediplomskog studija ukupno i po spolu. Od ukupno 31 anketiranih upitnika, za 1 (3,2%) Iz grafikona 2. vidljivo je da 3 (9,7%) studenta procjenjuje da im je prosjek ocjena odličan (4,5 ili 5), 9 (29,%) studenta procjenjuje da im je prosjek vrlo dobar (3,5 ili 4), 18 (58,1%) dobar (2,5 ili 3), i (%) dovoljan (2)

Tablica 2. A.5 Prosječna ocjena tijekom prijediplomskog studija navedena od strane studenata

| Odgovor | Spol | | | | | | Ukupno | |
|---------------|-----------|--------------|-----------|--------------|-----------|--------------|-----------|-------------|
| | M | | Ž | | Nedostaje | | | |
| | N | % | N | % | N | % | N | % |
| Nedostaje | 0 | 0,0% | 0 | 0,0% | 1 | 3,2% | 1 | 3,2% |
| 2 | 0 | 0,0% | 0 | 0,0% | 0 | 0,0% | 0 | 0,0% |
| 2,5 | 3 | 9,7% | 1 | 3,2% | 0 | 0,0% | 4 | 12,9% |
| 3 | 7 | 22,6% | 6 | 19,4% | 1 | 3,2% | 14 | 45,2% |
| 3,5 | 3 | 9,7% | 4 | 12,9% | 2 | 6,5% | 9 | 29,0% |
| 4 | 0 | 0,0% | 0 | 0,0% | 0 | 0,0% | 0 | 0,0% |
| 4,5 | 1 | 3,2% | 0 | 0,0% | 0 | 0,0% | 1 | 3,2% |
| 5 | 1 | 3,2% | 1 | 3,2% | 0 | 0,0% | 2 | 6,5% |
| Ukupno | 15 | 48,4% | 12 | 38,7% | 4 | 12,9% | 31 | 100% |

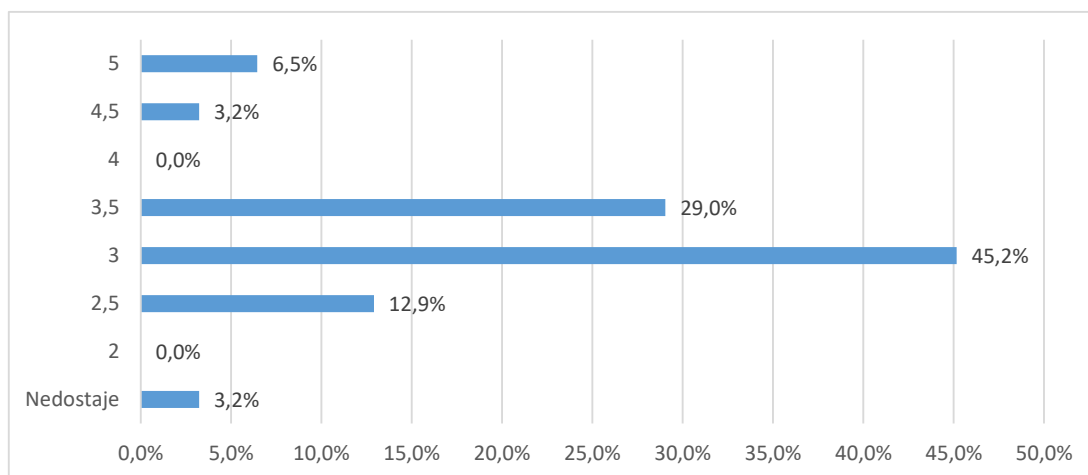

Grafikon 2a. A.5 Prosječna ocjena tijekom prijediplomskog studija navedena od strane studenata - Distribucija odgovora

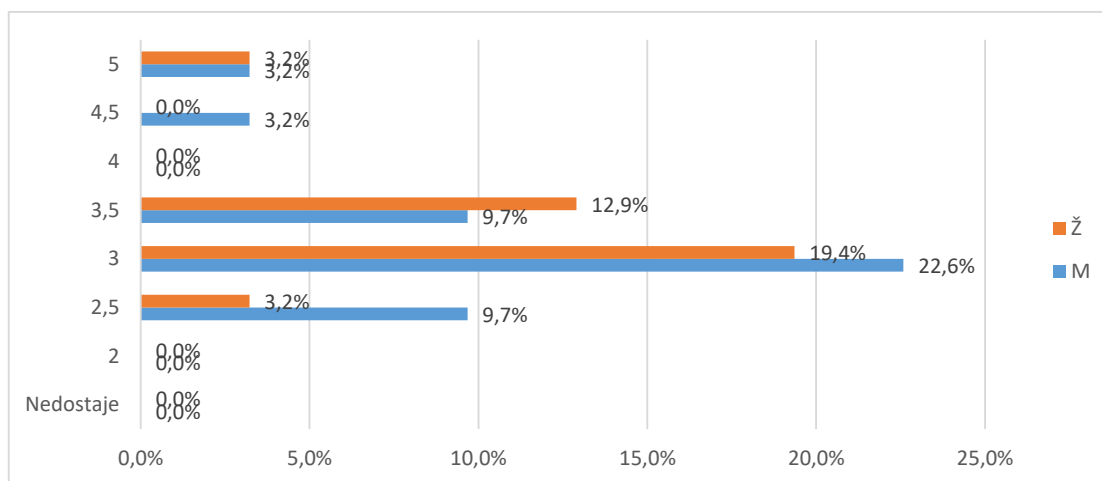

Grafikon 2b. A.5 Prosječna ocjena tijekom prijediplomskog studija navedena od strane studenata - Distribucija odgovora

U tablici 3. i na grafikonu 3. prikazana je distribucija odgovora na pitanje A.5. Od ukupnog broja anketiranih (50), za3 (7,9%) nedostaje odgovor, 17 (44,7%) studira uz potporu Ministarstva, a 18 (47%) iz osobnih potreba (tj. uz plaćanje).

Tablica 3. A.5 Vrsta studiranja

| Odgovor | Spol | | | | | | Ukupno | |
|-------------------------|-----------|--------------|-----------|--------------|-----------|--------------|-----------|--------------|
| | M | | Ž | | Nedostaje | | | |
| | N | % | N | % | N | % | | |
| Nedostaje | 0 | 0,0% | 2 | 5,3% | 1 | 2,6% | 3 | 7,9% |
| Uz potporu ministarstva | 11 | 28,9% | 4 | 10,5% | 2 | 5,3% | 17 | 44,7% |
| Iz osobnih potreba | 11 | 28,9% | 6 | 15,8% | 1 | 2,6% | 18 | 47,4% |
| Ukupno | 22 | 57,9% | 12 | 31,6% | 4 | 10,5% | 38 | 100% |

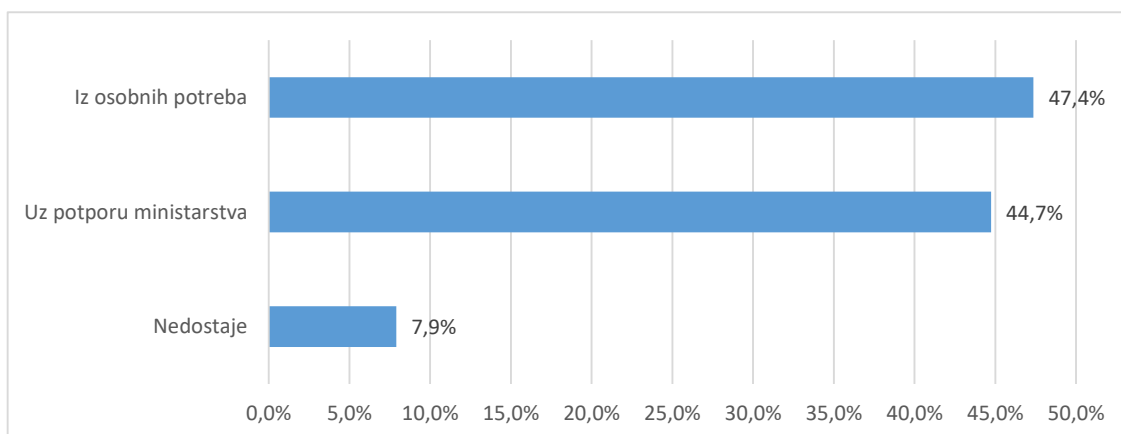

Grafikon 3a. A.6 Prosječna ocjena tijekom prijediplomskog studija navedena od strane studenata-
Distribucija odgovora

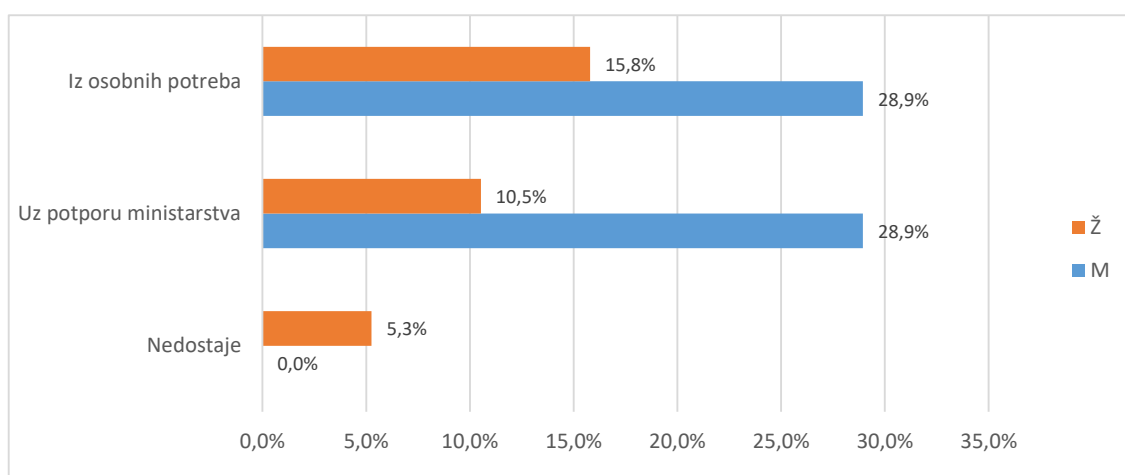

Grafikon 3b. A.6 Prosječna ocjena tijekom prijediplomskog studija navedena od strane studenata-
Distribucija odgovora

U tablici 4. i na grafikonu 4. prikazana je distribucija odgovora na pitanje A6 Je li studij koji ste završili bio vaš prvi izbor?. Od ukupno 31 anketnih upitnika, a za 1 (3,2%) nedostaje odgovor. Broj anketiranih ispitanika koji su odgovarali potvrdno je (26 ili 83,9%), a 4 (12,9%) navodi da studij koji su završili nije bio njihov prvi izbor.

Tablica 4. A.7 Je li studij koji ste završili bio vaš prvi izbor?

| Odgovor | Spol | | | | | | Ukupno | |
|---------------|-----------|--------------|-----------|--------------|-----------|--------------|-----------|--------------|
| | M | | Ž | | Nedostaje | | | |
| | N | % | N | % | N | % | | |
| Nedostaje | 0 | 0,0% | 0 | 0,0% | 1 | 3,2% | 1 | 3,2% |
| Da | 11 | 35,5% | 6 | 19,4% | 2 | 6,5% | 19 | 61,3% |
| Uglavnom da | 4 | 12,9% | 2 | 6,5% | 1 | 3,2% | 7 | 22,6% |
| Ne | 0 | 0,0% | 4 | 12,9% | 0 | 0,0% | 4 | 12,9% |
| Ukupno | 15 | 48,4% | 12 | 38,7% | 4 | 12,9% | 31 | 100% |

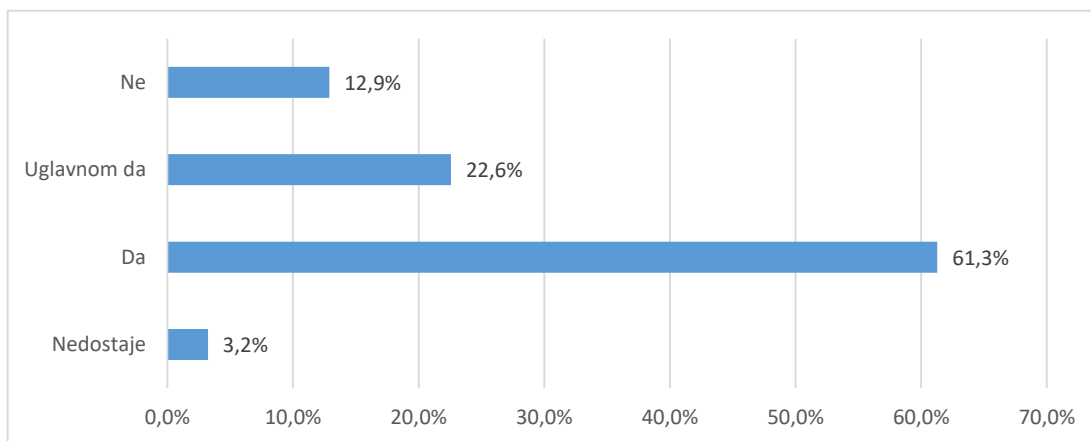

Grafikon 4a. A6 Je li studij koji ste završili bio vaš prvi izbor? - distribucija odgovora

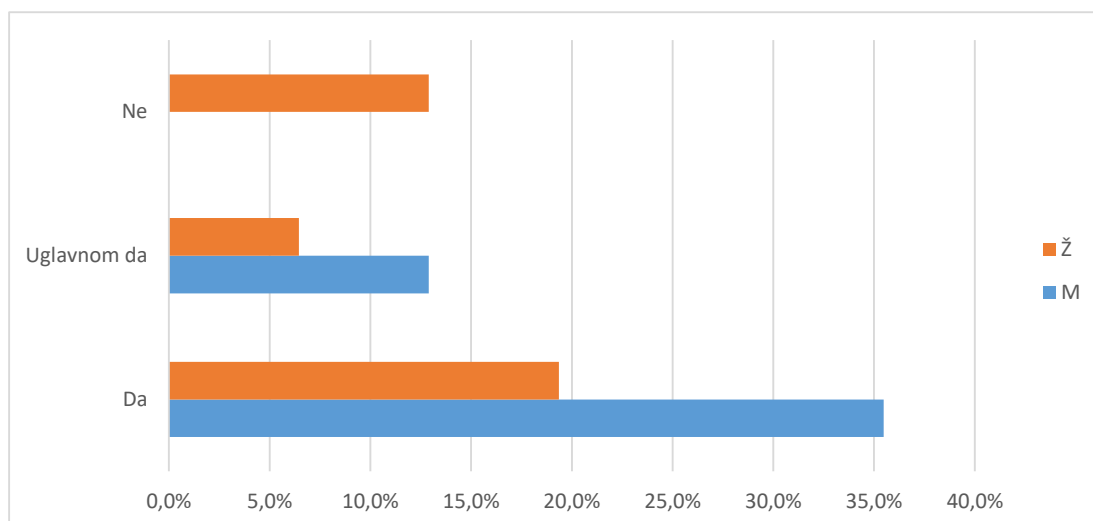

Grafikon 4b. A6 Je li studij koji ste završili bio vaš prvi izbor? - distribucija odgovora

Tablica 5. i grafikon 5. Tablica 5. i grafikon 5. prikazuju strukturu odgovora na pitanje vezano uz diplomski studij koji student planira upisati nakon završetka preddiplomskog studija.

Od ukupnog broja anketiranih studenata, 10 ili 32,3% odgovara da će planirani diplomski studij predstavljati nastavak njihovog prijediplomskog studija, a 10 (32,3%) navodi da je njihov sadašnji diplomski studij različit od prijediplomskog. Kod 11 (35,5%) ispitanika nedostaje odgovor.

Tablica 5. A.7 Diplomski studij koji planiram upisati predstavlja

| Odgovor | Spol | | | | | | Ukupno | |
|--|-----------|--------------|-----------|--------------|-----------|--------------|-----------|-------------|
| | M | | Ž | | Nedostaje | | | |
| | N | % | N | % | N | % | | |
| Nedostaje | 5 | 16,1% | 4 | 12,9% | 2 | 6,5% | 11 | 35,5% |
| Nastavak preddpl. studija na dpl. razini | 8 | 25,8% | 2 | 6,5% | 0 | 0,0% | 10 | 32,3% |
| Različit dpl. studij | 2 | 6,5% | 6 | 19,4% | 2 | 6,5% | 10 | 32,3% |
| Ukupno | 15 | 48,4% | 12 | 38,7% | 4 | 12,9% | 31 | 100% |

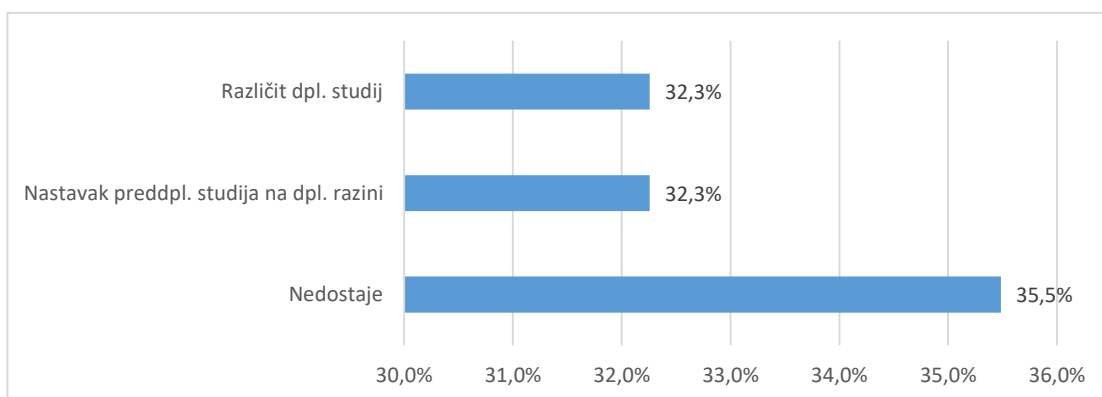

Grafikon 5a. A.7 Diplomski studij koji planiram upisati predstavlja - distribucija odgovora

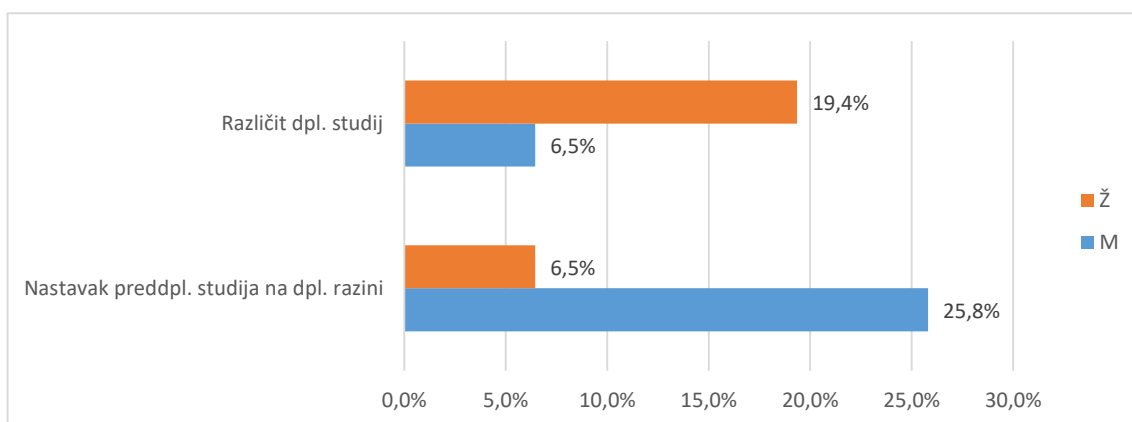

Grafikon 5b. A.7 Diplomski studij koji planiram upisati predstavlja - distribucija odgovora

2.3. Pregled po skupinama pitanja

Različiti aspekti studija procijenjeni su na ljestvici od 1 (potpuno nezadovoljan) do 5 (potpuno zadovoljan). Odgovori ispitanika koji nose oznaku "ne mogu procijeniti" definirani su kao nepoznate vrijednosti (oznaka NN u tablici opisane statistike "-" u tablici distribucije odgovora i "nedostaje" na grafikonu) i nisu uključeni u statističku analizu. Prikazana je opisna statistika ("n"=broj procjena, "x"=aritmetička sredina i "sd"=standardna devijacija) za svaki odgovor unutar skupine pitanja i za cijeli skup pitanja zajedno - tablica A. Nadalje je prikazana distribucija procjena po pitanjima i zajedno za skup pitanja - tablica B i na pripadajućem grafu prikaz distribucije procjena za cijeli skup. U tekstu opisan je graf i pripadajuće vrijednosti za skup pitanja koji obuhvaća samo ankete u kojima su ispunjena sva pitanja za određenu cjelinu.

2.3.1. Rad službi i opći uvjeti studiranja na visokom učilištu (B)

2.3.1.1. Rad administrativnih i stručnih službi (B1)

Skup pitanja vezanih uz rad administrativnih i stručnih službi po pitanjima (B1.1_10) predstavljen je u tablicama 6a. (opisna statistika) i 6b. (distribucija procjena), a na grafikonu 6. prikazana je distribucija procjena za skup u cjelini.

Broj anketa sa svim ispunjenim odgovorima je 31, prosjek procjena je 4,7 i standardna devijacija ,63.

Od svih procjena 310 (100%), 25 (8,1%) odgovora bilo je pogrešno ispunjeno, neispunjeno ili se studenti nisu mogli opredijeliti, 3 (1,%) bilo je potpuno nezadovoljnih (1), 2 (,6%) djelomično nezadovoljnih (2),

6 (1,9%) prosječno zadovoljnih (3), 56 (18,1%) uglavnom zadovoljnih (4) i 218 (70,3%) potpuno zadovoljnih (5).

Tablica 6a. Skup pitanja vezanih uz rad administrativnih i stručnih službi - prosječne vrijednosti procjena

| Pitanje | N | NN | M | SD | D | Min | Max |
|--|------------|-----------|-------------|-------------|----------|----------|----------|
| B.1 Rad studentske referade fakulteta/akademije | 29 | 2 | 4,59 | 0,57 | 2 | 3 | 5 |
| B.2 Rad administrativne službe (tajništva) Vašeg odjela/odsjeka/zavoda | 28 | 3 | 4,71 | 0,53 | 2 | 3 | 5 |
| B.3 Rad informatičke službe za studente (dobivanje vlastite e-mail adrese i sl.) | 29 | 2 | 4,83 | 0,47 | 2 | 3 | 5 |
| B.4 Korisnost informacijskog sustava visokih učilišta (ISVU) | 30 | 1 | 4,63 | 0,72 | 3 | 2 | 5 |
| B.5 Mogućnost pristupa sustavu ISVU za studente (broj studomata i sl.) | 29 | 2 | 4,76 | 0,79 | 4 | 1 | 5 |
| B.6 Korisnost WEB stranica Vašeg studija | 29 | 2 | 4,59 | 0,87 | 4 | 1 | 5 |
| B.7 Opremljenost i ponuda literature u knjižnici | 28 | 3 | 4,61 | 0,74 | 3 | 2 | 5 |
| B.8 Organizacija rada knjižnice | 29 | 2 | 4,72 | 0,80 | 4 | 1 | 5 |
| B.9 Rad uprave fakulteta / akademije iz studentske perspektive | 27 | 4 | 4,78 | 0,42 | 1 | 4 | 5 |
| B.10 Rad vodstva Vašeg studija (odjela, zavoda i sl.) | 27 | 4 | 4,78 | 0,42 | 1 | 4 | 5 |
| Ukupno za skup pitanja | 285 | 25 | 4,70 | 0,63 | 4 | 1 | 5 |

Tablica 6b. Skup pitanja vezanih uz rad administrativnih i stručnih službi - distribucija odgovora

| Pitanje | Nedostaje | | 1 | | 2 | | 3 | | 4 | | 5 | | Ukupno N |
|---------------|-----------|-------------|----------|-------------|----------|-------------|----------|-------------|-----------|--------------|------------|--------------|-------------|
| | N | % | N | % | N | % | N | % | N | % | N | % | |
| B.1 | 2 | 6,5% | 0 | 0,0% | 0 | 3,2% | 1 | 3,2% | 10 | 32,3% | 18 | 58,1% | 31 |
| B.2 | 3 | 9,7% | 0 | 0,0% | 0 | 3,2% | 1 | 3,2% | 6 | 19,4% | 21 | 67,7% | 31 |
| B.3 | 2 | 6,5% | 0 | 0,0% | 0 | 3,2% | 1 | 3,2% | 3 | 9,7% | 25 | 80,6% | 31 |
| B.4 | 1 | 3,2% | 0 | 0,0% | 1 | 3,2% | 1 | 3,2% | 6 | 19,4% | 22 | 71,0% | 31 |
| B.5 | 2 | 6,5% | 1 | 3,2% | 0 | 0,0% | 0 | 0,0% | 3 | 9,7% | 25 | 80,6% | 31 |
| B.6 | 2 | 6,5% | 1 | 3,2% | 0 | 3,2% | 1 | 3,2% | 6 | 19,4% | 21 | 67,7% | 31 |
| B.7 | 3 | 9,7% | 0 | 0,0% | 1 | 3,2% | 1 | 3,2% | 6 | 19,4% | 20 | 64,5% | 31 |
| B.8 | 2 | 6,5% | 1 | 3,2% | 0 | 0,0% | 0 | 0,0% | 4 | 12,9% | 24 | 77,4% | 31 |
| B.9 | 4 | 12,9% | 0 | 0,0% | 0 | 0,0% | 0 | 0,0% | 6 | 19,4% | 21 | 67,7% | 31 |
| B.10 | 4 | 12,9% | 0 | 0,0% | 0 | 0,0% | 0 | 0,0% | 6 | 19,4% | 21 | 67,7% | 31 |
| Ukupno | 25 | 8,1% | 3 | 1,0% | 2 | 0,6% | 6 | 1,9% | 56 | 18,1% | 218 | 70,3% | 310 |

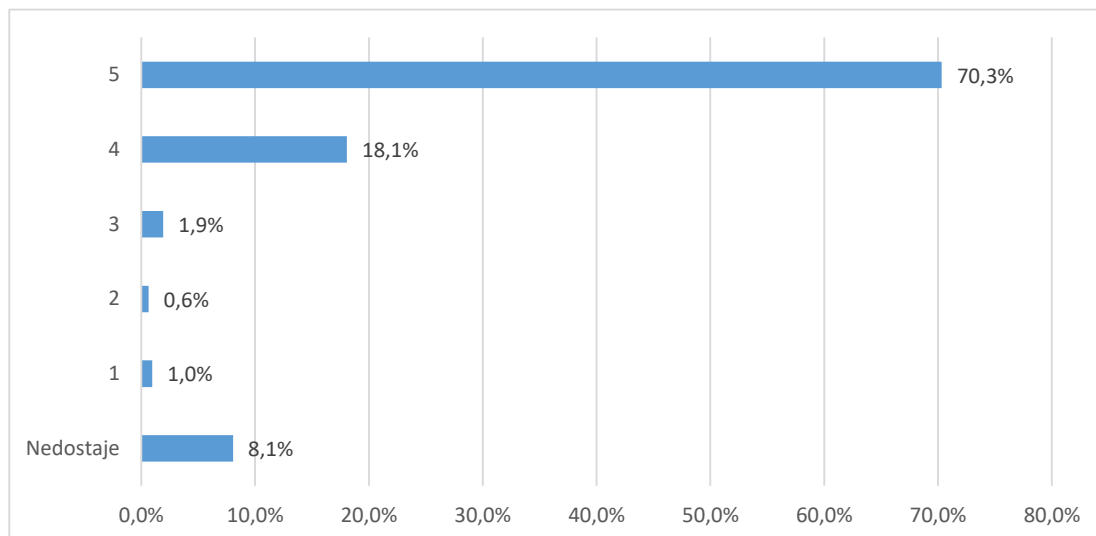

Grafikon 6a. Skup pitanja vezanih uz rad administrativnih i stručnih službi - distribucija odgovora

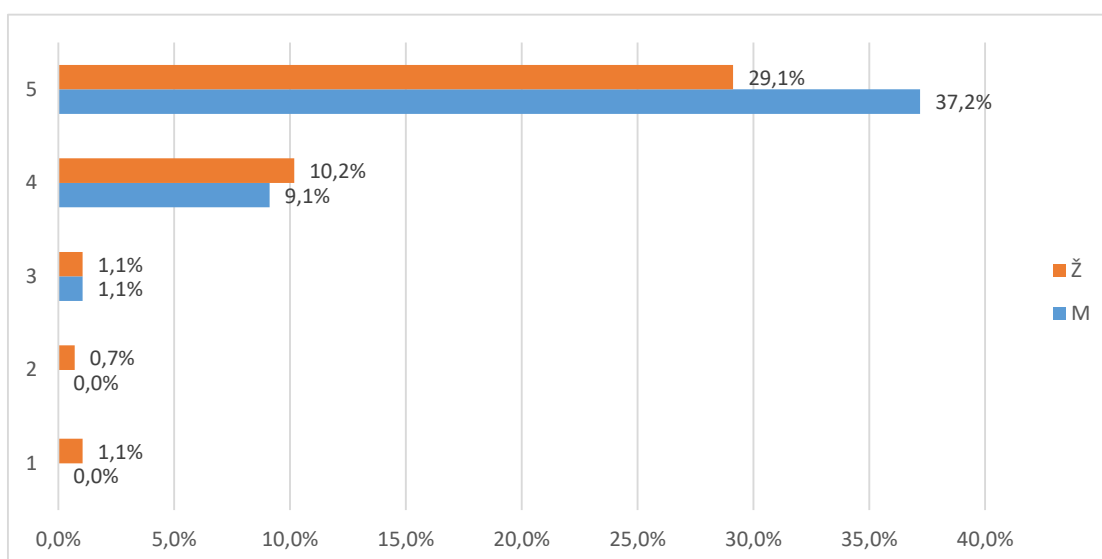

Grafikon 6b. Skup pitanja vezanih uz studijski program - distribucija odgovora

2.3.1.2. Uvjeti za studiranje u ustanovi (B2)

Skup pitanja vezanih uz uvjete za studiranje u ustanovi po pitanjima (B2.11_15) predstavljen je u tablicama 7a. (opisna statistika) i 7b. (distribucija procjena), a na grafikonu 7. prikazana je distribucija procjena za skup u cjelini.

Broj anketa sa svim ispunjenim odgovorima je 31, a prosjek procjena je 4,6 i standardna devijacija ,63. Od svih procjena 155 (100%), 10 (6,5%) odgovora bilo je pogrešno ispunjeno, neispunjeno ili se studenti nisu mogli opredijeliti, (,%) bilo je potpuno ž nezadovoljnih (1), (,%) djelomično nezadovoljnih (2),

12 (7,7%) prosječno zadovoljnih (3), 35 (22,6%) uglavnom zadovoljnih (4) i 98 (63,2%) potpuno zadovoljnih (5).

Tablica 7a. Skup pitanja vezanih uz uvjete za studiranje u ustanovi - prosječne vrijednosti procjena

| Pitanje | N | NN | M | SD | D | Min | Max |
|---|------------|-----------|-------------|-------------|----------|----------|----------|
| B.11 Opća kvaliteta i uređenost prostora (zgrade, pristup fakultetu i sl.) | 30 | 1 | 4,63 | 0,61 | 2 | 3 | 5 |
| B.12 Opremljenost nastavnih dvorana | 30 | 1 | 4,53 | 0,68 | 2 | 3 | 5 |
| B.13 Opremljenost prostora u kojima se izvode vježbe (laboratoriji, seminari i sl.) | 29 | 2 | 4,55 | 0,69 | 2 | 3 | 5 |
| B.14 Primjerenost prostora s obzirom na broj studenata | 30 | 1 | 4,53 | 0,73 | 2 | 3 | 5 |
| B.15 Mogućnost pristupa računalima i Internetu u prostoru fakulteta | 26 | 5 | 4,73 | 0,45 | 1 | 4 | 5 |
| Ukupno | 145 | 10 | 4,60 | 0,63 | 2 | 3 | 5 |

Tablica 7b. Skup pitanja vezanih uz uvjete za studiranje u ustanovi - distribucija odgovora

| Pitanje | Nedostaje | | 1 | | 2 | | 3 | | 4 | | 5 | | Ukupno N |
|---------------|-----------|-------------|----------|-------------|----------|-------------|-----------|-------------|-----------|--------------|-----------|--------------|-------------|
| | N | % | N | % | N | % | N | % | N | % | N | % | |
| B.11 | 1 | 3,2% | 0 | 0,0% | 0 | 6,5% | 2 | 6,5% | 7 | 22,6% | 21 | 67,7% | 31 |
| B.12 | 1 | 3,2% | 0 | 0,0% | 0 | 9,7% | 3 | 9,7% | 8 | 25,8% | 19 | 61,3% | 31 |
| B.13 | 2 | 6,5% | 0 | 0,0% | 0 | 9,7% | 3 | 9,7% | 7 | 22,6% | 19 | 61,3% | 31 |
| B.14 | 1 | 3,2% | 0 | 0,0% | 0 | 12,9% | 4 | 12,9% | 6 | 19,4% | 20 | 64,5% | 31 |
| B.15 | 5 | 16,1% | 0 | 0,0% | 0 | 0,0% | 0 | 0,0% | 7 | 22,6% | 19 | 61,3% | 31 |
| Ukupno | 10 | 6,5% | 0 | 0,0% | 0 | 0,0% | 12 | 7,7% | 35 | 22,6% | 98 | 63,2% | 155 |

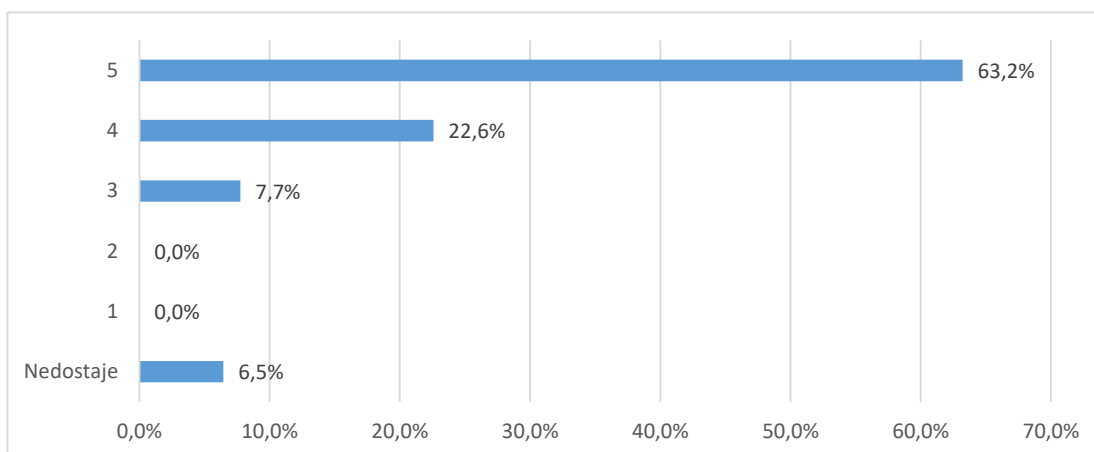

Grafikon 7a. Skup pitanja vezanih uz uvjete za studiranje u ustanovi - distribucija odgovora

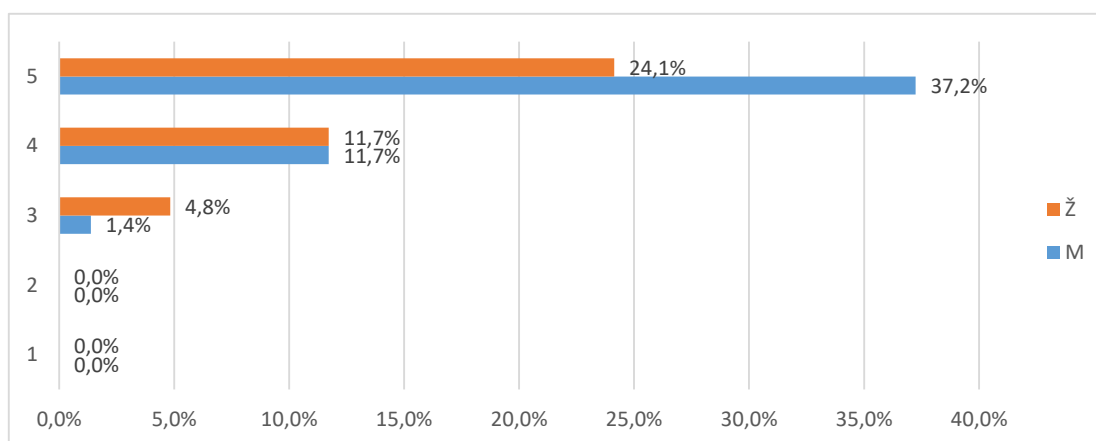

Grafikon 7b. Skup pitanja vezanih uz uvjete za studiranje u ustanovi- distribucija odgovora

2.3.2. Studijski program: procjene se odnose na studij u cjelini (C)

Skup pitanja vezanih uz studijski program po pitanjima (C.16_23) predstavljen je u tablicama 8a. (opisna statistika) i 8b. (distribucija procjena), a na grafikonu 8. prikazana je distribucija procjena za skup u cjelini.

Broj anketa sa svim ispunjenim odgovorima je 31, prosjek procjena je 4,29 i standardna devijacija ,75.

Od svih procjena 248 (100%), 21 (8,5%) odgovora bilo je potpuno ispunjeno, neispunjeno ili se studenti nisu mogli opredijeliti, (,%) bilo je potpuno nezadovoljnih (1), 4 (1,6%) djelomično nezadovoljnih (2), 29 (11,7%) prosječno zadovoljnih (3), 92 (37,1%) uglavnom zadovoljnih (4) i 102 (41,1%) potpuno zadovoljnih (5).

Tablica 8a. Skup pitanja vezanih uz studijski program - prosječne vrijednosti procjena

| Pitanje | N | NN | M | SD | D | Min | Max |
|---|------------|-----------|-------------|-------------|----------|----------|----------|
| B.16 Sadržaj i kvaliteta obveznih predmeta | 29 | 2 | 4,34 | 0,55 | 2 | 3 | 5 |
| B.17 Sadržaj i kvaliteta izbornih predmeta | 29 | 2 | 4,28 | 0,80 | 3 | 2 | 5 |
| B.18 Ponuda izbornih predmeta | 30 | 1 | 4,07 | 0,98 | 3 | 2 | 5 |
| B.19 Mogućnost pohađanja predmeta koji nisu u sastavu Vašeg studija | 22 | 9 | 4,36 | 0,73 | 2 | 3 | 5 |
| B.20 Prilagođenost zahtjeva i težine predmeta predznanjima studenata | 28 | 3 | 4,39 | 0,74 | 2 | 3 | 5 |
| B.21 Stupanj u kojemu predmeti na prvoj godini olakšavaju prilagodbu studentima na studij | 29 | 2 | 4,28 | 0,75 | 3 | 2 | 5 |
| B.22 Povezanost i slijed sadržaja na različitim predmetima i godinama studija | 30 | 1 | 4,33 | 0,76 | 2 | 3 | 5 |
| B.23 Stupanj u kojemu je sadržaj studijskog programa zadovoljio Vaša očekivanja | 30 | 1 | 4,27 | 0,69 | 2 | 3 | 5 |
| Ukupno za skup pitanja | 227 | 21 | 4,29 | 0,75 | 3 | 2 | 5 |

Tablica 8b. Skup pitanja vezanih uz studijski program - distribucija odgovora

| Pitanje | Nedostaje | | 1 | | 2 | | 3 | | 4 | | 5 | | Ukupno |
|---------------|-----------|-------------|----------|-------------|----------|-------------|-----------|--------------|-----------|--------------|------------|--------------|------------|
| | N | % | N | % | N | % | N | % | N | % | N | % | |
| B.16 | 2 | 6,5% | 0 | 0,0% | 0 | 3,2% | 1 | 3,2% | 17 | 54,8% | 11 | 35,5% | 31 |
| B.17 | 2 | 6,5% | 0 | 0,0% | 1 | 9,7% | 3 | 9,7% | 12 | 38,7% | 13 | 41,9% | 31 |
| B.18 | 1 | 3,2% | 0 | 0,0% | 2 | 22,6% | 7 | 22,6% | 8 | 25,8% | 13 | 41,9% | 31 |
| B.19 | 9 | 29,0% | 0 | 0,0% | 0 | 9,7% | 3 | 9,7% | 8 | 25,8% | 11 | 35,5% | 31 |
| B.20 | 3 | 9,7% | 0 | 0,0% | 0 | 12,9% | 4 | 12,9% | 9 | 29,0% | 15 | 48,4% | 31 |
| B.21 | 2 | 6,5% | 0 | 0,0% | 1 | 6,5% | 2 | 6,5% | 14 | 45,2% | 12 | 38,7% | 31 |
| B.22 | 1 | 3,2% | 0 | 0,0% | 0 | 0,0% | 5 | 16,1% | 10 | 32,3% | 15 | 48,4% | 31 |
| B.23 | 1 | 3,2% | 0 | 0,0% | 0 | 0,0% | 4 | 12,9% | 14 | 45,2% | 12 | 38,7% | 31 |
| Ukupno | 21 | 8,5% | 0 | 0,0% | 4 | 1,6% | 29 | 11,7% | 92 | 37,1% | 102 | 41,1% | 248 |

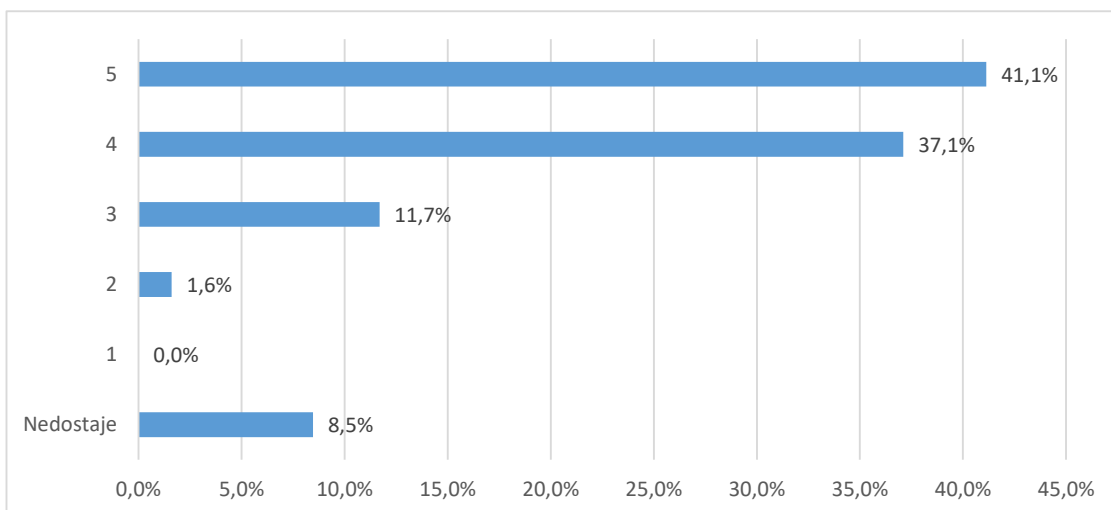

Grafikon 8a. Skup pitanja vezanih uz studijski program - distribucija odgovora

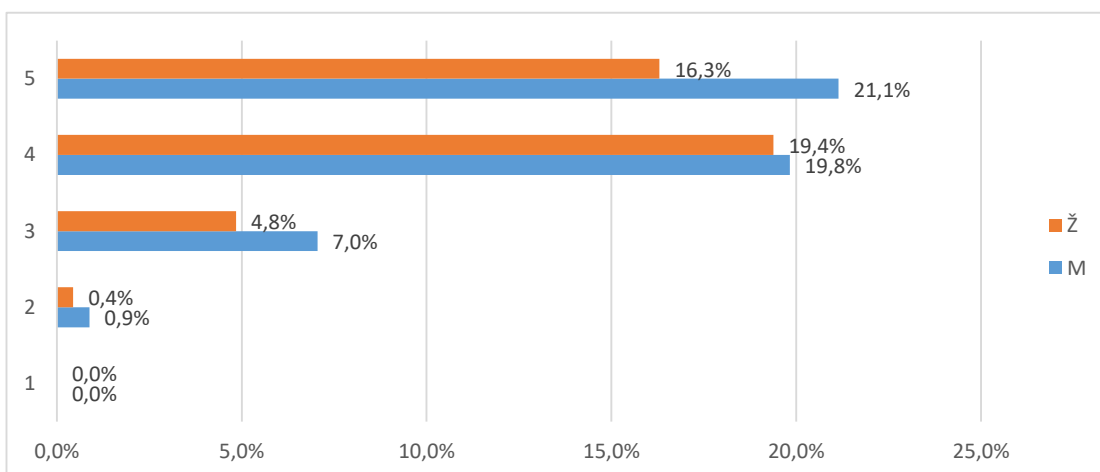

Grafikon 8b. Skup pitanja vezanih uz studijski program - distribucija odgovora

2.3.3. Izvedba nastave i vrjednovanje znanja: procjene se odnose na studij u cjelini (D)

tablicama 9a. (opisna statistika) i 9b. (distribucija procjena), a na grafikonu 9. prikazana je distribucija procjena za skup u cjelini.

Broj anketa sa svim ispunjenim odgovorima je 31, prosjek procjena je 4,35 i standardna devijacija ,8.

Od svih procjena 527 (100%), 52 (9,9%) odgovora bilo je potpuno ispunjeno, neispunjeno ili se studenti nisu mogli opredijeliti, 1 (,2%) bilo je potpuno nezadovoljnih (1),

10 (1,9%) djelomično nezadovoljnih (2), 61 (11,6%) prosječno zadovoljnih (3), 151 (28,7%) uglavnom zadovoljnih (4) i 252 (47,8%) potpuno zadovoljnih (5).

Tablica 9a. Skup pitanja vezanih uz opću procjenu ishoda prijediplomskog studija - prosječne vrijednosti procjena

| Pitanje | N | NN | M | SD | D | Min | Max |
|---|------------|-----------|-------------|-------------|----------|----------|----------|
| B.24 Korisnost predavanja za razumijevanje zadanih sadržaja | 29 | 2 | 4,34 | 0,77 | 2 | 3 | 5 |
| B.25 Praktični rad na vježbama (seminarima) i mogućnost praktične provjere stečenih znanja i vještina | 30 | 1 | 4,33 | 0,76 | 3 | 2 | 5 |
| B.26 Korisnost i kvaliteta izvora informacija za učenje (literatura, skripte, Internet i dr.) | 30 | 1 | 4,43 | 0,68 | 2 | 3 | 5 |
| B.27 Raspored predmeta i obveza studenata tijekom tjedna | 28 | 3 | 4,39 | 0,83 | 3 | 2 | 5 |
| B.28 Organizacija prakse izvan fakulteta te suradnja sa stručnjacima koji rade u praksi | 25 | 6 | 4,20 | 0,96 | 3 | 2 | 5 |
| B.29 Sudjelovanje u terenskoj nastavi (uključujući ljetne škole) | 22 | 9 | 4,32 | 0,84 | 3 | 2 | 5 |
| B.30 Uključenost studenata u znanstveno-istraživačke projekte nastavnog osoblja | 22 | 9 | 4,41 | 0,85 | 3 | 2 | 5 |
| B.31 Mogućnosti za međunarodnu suradnju | 23 | 8 | 4,48 | 0,79 | 3 | 2 | 5 |
| B.32 Jasno definiranje ishoda predmeta, tj. koja znanja i vještine studenti trebaju usvojiti nakon | 28 | 3 | 4,36 | 0,78 | 2 | 3 | 5 |
| B.33 Jasno definirani kriteriji za vrjednovanje znanja (je li jasno što student treba naučiti za prolaz odnosno za pojedinu ocjenu) | 30 | 1 | 4,47 | 0,78 | 2 | 3 | 5 |
| B.34 Ujednačenost kriterija na različitim predmetima pri vrjednovanju znanja | 30 | 1 | 4,27 | 0,74 | 2 | 3 | 5 |
| B.35 Kontinuirano provjeravanje znanja na predmetima tijekom semestra | 29 | 2 | 4,31 | 0,76 | 2 | 3 | 5 |
| B.36 Redovite i jasne povratne informacije o uspješnosti u učenju i na ispitima | 30 | 1 | 4,43 | 0,77 | 2 | 3 | 5 |
| B.37 Raspored ispitnih rokova i drugih oblika provjere znanja (kolokviji i sl.) | 29 | 2 | 4,48 | 0,78 | 3 | 2 | 5 |
| B.38 Broj ispitnih rokova | 30 | 1 | 4,03 | 1,10 | 4 | 1 | 5 |
| B.39 Način provjere znanja i vještina (izvedba ispita) | 30 | 1 | 4,37 | 0,72 | 2 | 3 | 5 |
| B.40 Opće zadovoljstvo izvedbom studijskog programa | 30 | 1 | 4,40 | 0,72 | 2 | 3 | 5 |
| Ukupno za skup pitanja | 475 | 52 | 4,35 | 0,80 | 4 | 1 | 5 |

Tablica 9b. Skup pitanja vezanih uz opću procjenu ishoda prijediplomskog studija - distribucija odgovora

| Pitanje | Nedostaje | | 1 | | 2 | | 3 | | 4 | | 5 | | Ukupno N |
|---------------|-----------|-------------|----------|-------------|-----------|-------------|-----------|--------------|------------|--------------|------------|--------------|-------------|
| | N | % | N | % | N | % | N | % | N | % | N | % | |
| B.24 | 2 | 6,5% | 0 | 0,0% | 0 | 16,1% | 5 | 16,1% | 9 | 29,0% | 15 | 48,4% | 31 |
| B.25 | 1 | 3,2% | 0 | 0,0% | 1 | 6,5% | 2 | 6,5% | 13 | 41,9% | 14 | 45,2% | 31 |
| B.26 | 1 | 3,2% | 0 | 0,0% | 0 | 9,7% | 3 | 9,7% | 11 | 35,5% | 16 | 51,6% | 31 |
| B.27 | 3 | 9,7% | 0 | 0,0% | 1 | 9,7% | 3 | 9,7% | 8 | 25,8% | 16 | 51,6% | 31 |
| B.28 | 6 | 19,4% | 0 | 0,0% | 2 | 9,7% | 3 | 9,7% | 8 | 25,8% | 12 | 38,7% | 31 |
| B.29 | 9 | 29,0% | 0 | 0,0% | 1 | 6,5% | 2 | 6,5% | 8 | 25,8% | 11 | 35,5% | 31 |
| B.30 | 9 | 29,0% | 0 | 0,0% | 1 | 6,5% | 2 | 6,5% | 6 | 19,4% | 13 | 41,9% | 31 |
| B.31 | 8 | 25,8% | 0 | 0,0% | 1 | 3,2% | 1 | 3,2% | 7 | 22,6% | 14 | 45,2% | 31 |
| B.32 | 3 | 9,7% | 0 | 0,0% | 0 | 16,1% | 5 | 16,1% | 8 | 25,8% | 15 | 48,4% | 31 |
| B.33 | 1 | 3,2% | 0 | 0,0% | 0 | 16,1% | 5 | 16,1% | 6 | 19,4% | 19 | 61,3% | 31 |
| B.34 | 1 | 3,2% | 0 | 0,0% | 0 | 16,1% | 5 | 16,1% | 12 | 38,7% | 13 | 41,9% | 31 |
| B.35 | 2 | 6,5% | 0 | 0,0% | 0 | 16,1% | 5 | 16,1% | 10 | 32,3% | 14 | 45,2% | 31 |
| B.36 | 1 | 3,2% | 0 | 0,0% | 0 | 16,1% | 5 | 16,1% | 7 | 22,6% | 18 | 58,1% | 31 |
| B.37 | 2 | 6,5% | 0 | 0,0% | 1 | 6,5% | 2 | 6,5% | 8 | 25,8% | 18 | 58,1% | 31 |
| B.38 | 1 | 3,2% | 1 | 3,2% | 2 | 16,1% | 5 | 16,1% | 9 | 29,0% | 13 | 41,9% | 31 |
| B.39 | 1 | 3,2% | 0 | 0,0% | 0 | 12,9% | 4 | 12,9% | 11 | 35,5% | 15 | 48,4% | 31 |
| B.40 | 1 | 3,2% | 0 | 0,0% | 0 | 12,9% | 4 | 12,9% | 10 | 32,3% | 16 | 51,6% | 31 |
| Ukupno | 52 | 9,9% | 1 | 0,2% | 10 | 1,9% | 61 | 11,6% | 151 | 28,7% | 252 | 47,8% | 527 |

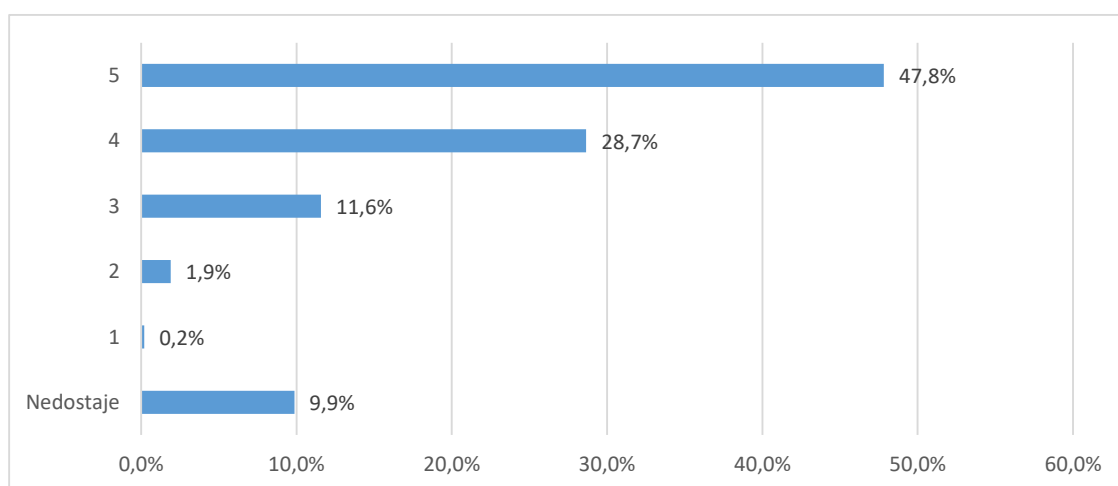

Grafikon 9a. Skup pitanja vezanih uz opću procjenu ishoda prijediplomskog studija - distribucija odgovora

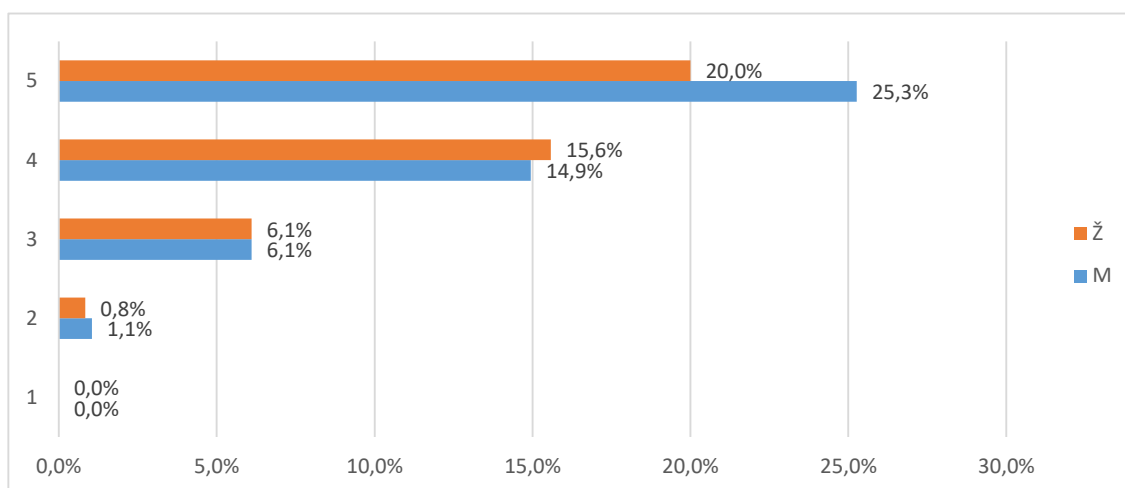

Grafikon 9b. Skup pitanja vezanih uz opću procjenu ishoda prijediplomskog studija - distribucija odgovora

2.3.4.1 Odnos prema studentima (E1)

Skup pitanja vezanih uz odnos prema studentima po pitanjima (E1.41_45) predstavljen je u tablicama 10a. (opisna statistika) i 10b. (distribucija procjena), a na grafikonu 10. prikazana je distribucija procjena za skup u cjelini.

Broj anketa sa svim ispunjenim odgovorima je 31, prosjek procjena je 4,33 i standardna devijacija ,96. Od svih procjena 154 (100%), 9 (5,8%) odgovora bilo je potpuno ispunjeno, neispunjeno ili se studenti nisu mogli opredijeliti, (,) bilo je potpuno nezadovoljnih (1), 13 (8,4%) djelomično nezadovoljnih (2), 11 (7,1%) prosječno zadovoljnih (3), 37 (24,%) uglavnom zadovoljnih (4) i 84 (54,5%) potpuno zadovoljnih (5).

Tablica 10a. Skup pitanja vezanih uz odnos prema studentima - prosječne vrijednosti procjena

| Pitanje | N | NN | M | SD | D | Min | Max |
|---|------------|----------|-------------|-------------|----------|----------|----------|
| B.41 Poticanje studenata na slobodno izražavanje vlastitog mišljenja tijekom nastave | 30 | 1 | 4,43 | 0,86 | 3 | 2 | 5 |
| B.42 Pokazivanje razumijevanja za studentove probleme i obaveze izvan studija | 28 | 3 | 4,25 | 0,97 | 3 | 2 | 5 |
| B.43 Pokazivanje povjerenja u studentove mogućnosti i poticanje studentovog samopouzdanja | 29 | 2 | 4,34 | 1,08 | 3 | 2 | 5 |
| B.44 Pristupačnost i susretljivost nastavnog osoblja prema studentima | 30 | 1 | 4,20 | 1,03 | 3 | 2 | 5 |
| B.45 Nepristranost i pravednost u odnosu prema studentima | 29 | 2 | 4,41 | 0,87 | 3 | 2 | 5 |
| Ukupno za skup pitanja | 146 | 9 | 4,33 | 0,96 | 3 | 2 | 5 |

Tablica 10b. Skup pitanja vezanih uz odnos prema studentima - distribucija odgovora

| Pitanje | Nedostaje | | 1 | | 2 | | 3 | | 4 | | 5 | | Ukupno |
|---------------|-----------|-------------|----------|-------------|-----------|-------------|-----------|-------------|-----------|--------------|-----------|--------------|------------|
| | N | % | N | % | N | % | N | % | N | % | N | % | |
| B.41 | 1 | 3,2% | 0 | 0,0% | 2 | 3,2% | 1 | 3,2% | 9 | 29,0% | 18 | 58,1% | 31 |
| B.42 | 3 | 9,7% | 0 | 0,0% | 2 | 12,9% | 4 | 12,9% | 7 | 22,6% | 15 | 48,4% | 31 |
| B.43 | 2 | 6,5% | 0 | 0,0% | 4 | 3,2% | 1 | 3,2% | 5 | 16,1% | 19 | 61,3% | 31 |
| B.44 | 1 | 3,2% | 0 | 0,0% | 3 | 12,9% | 4 | 12,9% | 7 | 22,6% | 16 | 51,6% | 31 |
| B.45 | 2 | 6,7% | 0 | 0,0% | 2 | 3,3% | 1 | 3,3% | 9 | 30,0% | 16 | 53,3% | 30 |
| Ukupno | 9 | 5,8% | 0 | 0,0% | 13 | 8,4% | 11 | 7,1% | 37 | 24,0% | 84 | 54,5% | 154 |

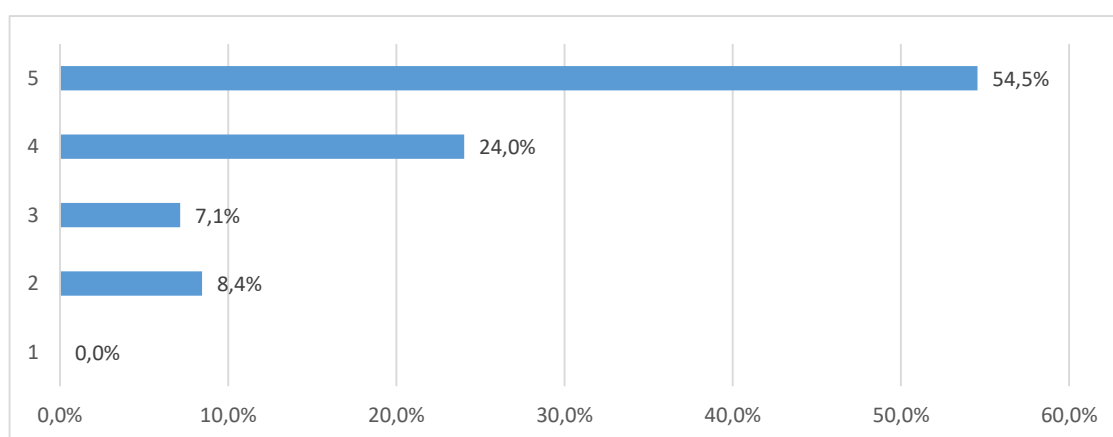

Grafikon 10a. Skup pitanja vezanih uz odnos prema studentima - distribucija odgovora

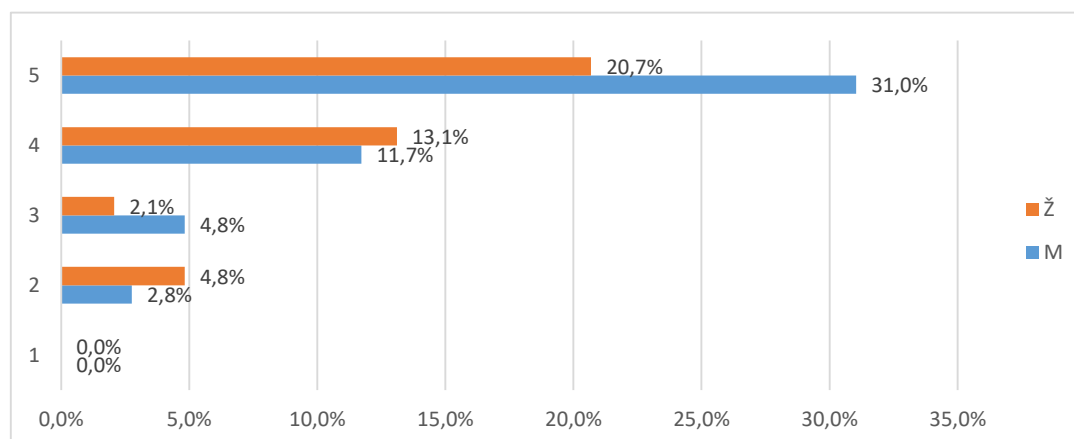

Grafikon 10b. Skup pitanja vezanih uz odnos prema studentima - distribucija odgovora

2.3.4.2 Podrška u studiranju (E2)

Skup pitanja vezanih uz podršku u studiranju po pitanjima (E2.46_52) predstavljen je u tablicama 11a. (opisna statistika) i 11b. (distribucija procjena), a na grafikonu 11. prikazana je distribucija procjena za skup u cjelini.

Broj anketa sa svim ispunjenim odgovorima je 38, prosjek procjena je 4,42 i standardna devijacija ,81. Od svih procjena 217 (100%), 22 (10,1%) odgovora bilo je nepotpuno ispunjeno, neispunjeno ili se studenti nisu mogli opredijeliti, (%) bilo je potpuno nezadovoljnih (1), 7 (3,2%) djelomično nezadovoljnih (2), 20 (9,2%) prosječno zadovoljnih (3), 52 (24,%) uglavnom zadovoljnih (4) i 116 (53,5%) potpuno zadovoljnih (5).

Tablica 11a. Skup pitanja vezanih uz podršku u studiranju - prosječne vrijednosti procjena

| Pitanje | N | NN | M | SD | D | Min | Max |
|---|------------|-----------|-------------|-------------|----------|----------|----------|
| B.46 Dostupnost osobnih mentora | 29 | 2 | 4,66 | 0,72 | 3 | 2 | 5 |
| B.47 Konzultacije s nastavnim osobljem i pomoć izvan vremena nastave | 28 | 3 | 4,61 | 0,69 | 3 | 2 | 5 |
| B.48 Točnost i pravovremenost obavijesti o promjenama u organizaciji predmeta/nastave | 29 | 2 | 4,48 | 0,78 | 3 | 2 | 5 |
| B.49 Savjetovanje / poučavanje studenata o strategijama efikasnijeg učenja | 28 | 3 | 4,43 | 0,84 | 3 | 2 | 5 |
| B.50 Pokazivanje razumijevanja za studentske probleme vezane uz nastavu i studij | 27 | 4 | 4,41 | 0,80 | 3 | 2 | 5 |
| B.51 Savjetovanje studenata pri izboru predmeta i mogućnostima nastavka studija | 27 | 4 | 4,19 | 0,83 | 2 | 3 | 5 |
| B.52 Savjetovanje studenata o budućoj karijeri (zapošljavanju) | 27 | 4 | 4,15 | 0,99 | 3 | 2 | 5 |
| Ukupno za skup pitanja | 195 | 22 | 4,42 | 0,81 | 3 | 2 | 5 |

Tablica 11b. Skup pitanja vezanih uz podršku u studiranju - prosječne vrijednosti procjena

| Pitanje | Nedostaje | | 1 | | 2 | | 3 | | 4 | | 5 | | Ukupno o |
|---------------|-----------|--------------|----------|-------------|----------|-------------|-----------|-------------|-----------|--------------|------------|--------------|-------------|
| | N | % | N | % | N | % | N | % | N | % | N | % | |
| B.46 | 2 | 6,5% | 0 | 0,0% | 1 | 3,2% | 1 | 3,2% | 5 | 16,1% | 22 | 71,0% | 31 |
| B.47 | 3 | 9,7% | 0 | 0,0% | 1 | 0,0% | 0 | 0,0% | 8 | 25,8% | 19 | 61,3% | 31 |
| B.48 | 2 | 6,5% | 0 | 0,0% | 1 | 6,5% | 2 | 6,5% | 8 | 25,8% | 18 | 58,1% | 31 |
| B.49 | 3 | 9,7% | 0 | 0,0% | 1 | 9,7% | 3 | 9,7% | 7 | 22,6% | 17 | 54,8% | 31 |
| B.50 | 4 | 12,9% | 0 | 0,0% | 1 | 6,5% | 2 | 6,5% | 9 | 29,0% | 15 | 48,4% | 31 |
| B.51 | 4 | 12,9% | 0 | 0,0% | 0 | 22,6% | 7 | 22,6% | 8 | 25,8% | 12 | 38,7% | 31 |
| B.52 | 4 | 12,9% | 0 | 0,0% | 2 | 16,1% | 5 | 16,1% | 7 | 22,6% | 13 | 41,9% | 31 |
| Ukupno | 22 | 10,1% | 0 | 0,0% | 7 | 3,2% | 20 | 9,2% | 52 | 24,0% | 116 | 53,5% | 217 |

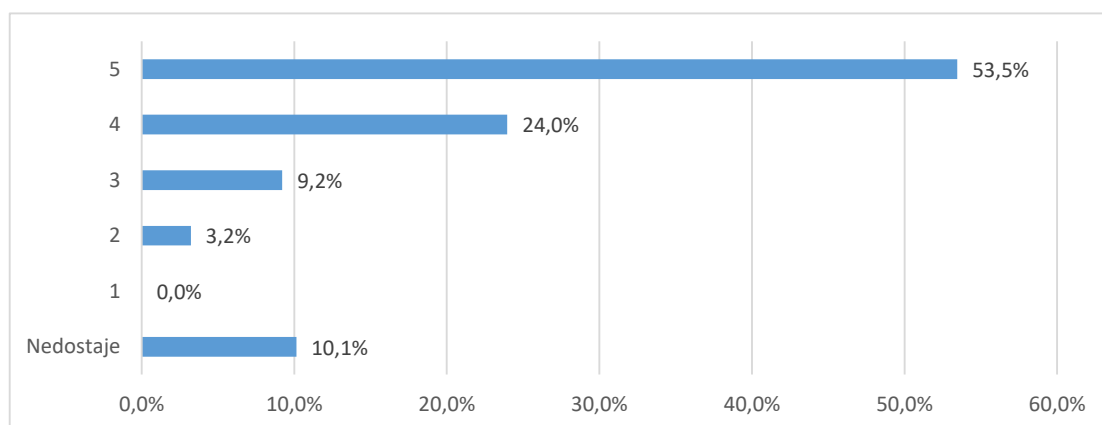

Grafikon 11a. Skup pitanja vezanih uz podršku u studiranju - distribucija odgovora

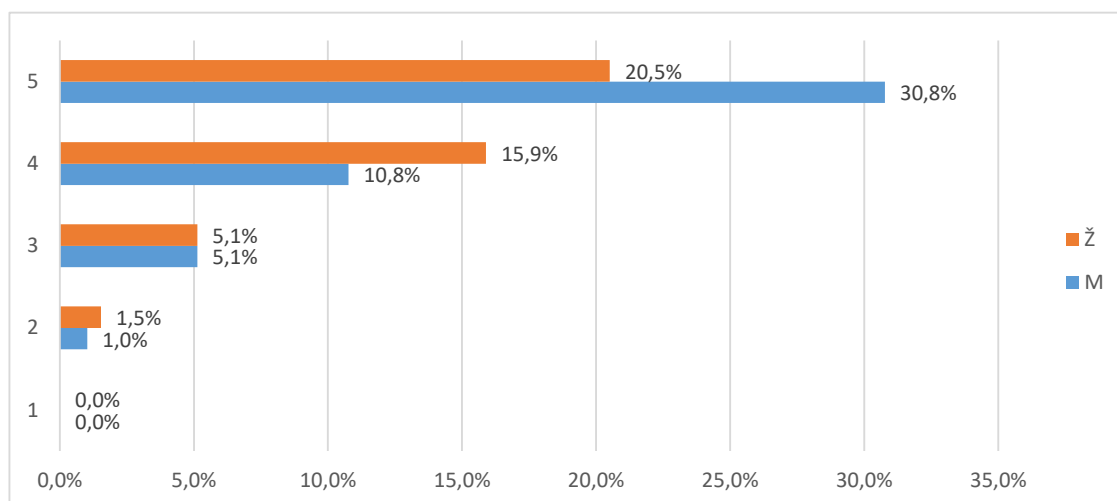

Grafikon 11b. Skup pitanja vezanih uz podršku u studiranju - distribucija odgovora

2.3.4.3 Ostali uvjeti studiranja (E3)

Skup pitanja vezanih uz ostale uvjete studiranja po pitanjima (E3.53_58) predstavljen je u tablicama 12a. (opisna statistika) i 12b. (distribucija procjena), a na grafikonu 12. prikazana je distribucija procjena za skup u cjelini.

Broj anketa sa svim ispunjenim odgovorima je , prosjek procjena je 4,5 i standardna devijacija ,76. Od svih procjena 186 (100%), 58 (31,2%) odgovora bilo je nepotpuno ispunjeno, neispunjeno ili se studenti nisu mogli opredijeliti, (,%) bilo je potpuno nezadovoljnih (1), 4 (2,2%) djelomično nezadovoljnih (2), 9 (4,8%) prosječno zadovoljnih (3), 34 (18,3%) uglavnom zadovoljnih (4) i 81 (43,5%) potpuno zadovoljnih (5).

Tablica 12a. Skup pitanja vezanih uz ostale uvjete studiranja - prosječne vrijednosti procjena

| Pitanje | N | NN | M | SD | D | Min | Max |
|--|------------|-----------|-------------|-------------|----------|----------|----------|
| B.53 Organizacija i kvaliteta studentske prehrane | 21 | 10 | 4,33 | 0,97 | 3 | 2 | 5 |
| B.54 Usluge Studentskog centra i Student servisa (zapošljavanje studenata) | 22 | 9 | 4,50 | 0,74 | 3 | 2 | 5 |
| B.55 Kvaliteta zdravstvenih usluga | 20 | 11 | 4,55 | 0,69 | 2 | 3 | 5 |
| B.56 Mogućnosti organiziranja i djelovanja kroz studentske udruge | 20 | 11 | 4,60 | 0,60 | 2 | 3 | 5 |
| B.57 Cijena studija u odnosu na dobitak od studija (ukoliko ste plaćali studij) | 25 | 6 | 4,60 | 0,71 | 2 | 3 | 5 |
| B.58 Mogućnosti sudjelovanja u aktivnostima koje razvijaju osjećaj pripadnosti Vašem fakultetu/akademiji | 20 | 11 | 4,40 | 0,88 | 3 | 2 | 5 |
| Ukupno za skup pitanja | 128 | 58 | 4,50 | 0,76 | 3 | 2 | 5 |

Tablica 12a. Skup pitanja vezanih uz ostale uvjete studiranja - prosječne vrijednosti procjena

| Pitanje | Nedostaje | | 1 | | 2 | | 3 | | 4 | | 5 | | Ukupn o |
|---------------|-----------|--------------|----------|-------------|----------|-------------|----------|-------------|-----------|--------------|-----------|--------------|------------|
| | N | % | N | % | N | % | N | % | N | % | N | % | N |
| B.53 | 10 | 32,3% | 0 | 0,0% | 2 | 3,2% | 1 | 3,2% | 6 | 19,4% | 12 | 38,7% | 31 |
| B.54 | 9 | 29,0% | 0 | 0,0% | 1 | 0,0% | 0 | 0,0% | 8 | 25,8% | 13 | 41,9% | 31 |
| B.55 | 11 | 35,5% | 0 | 0,0% | 0 | 6,5% | 2 | 6,5% | 5 | 16,1% | 13 | 41,9% | 31 |
| B.56 | 11 | 35,5% | 0 | 0,0% | 0 | 3,2% | 1 | 3,2% | 6 | 19,4% | 13 | 41,9% | 31 |
| B.57 | 6 | 19,4% | 0 | 0,0% | 0 | 9,7% | 3 | 9,7% | 4 | 12,9% | 18 | 58,1% | 31 |
| B.58 | 11 | 35,5% | 0 | 0,0% | 1 | 6,5% | 2 | 6,5% | 5 | 16,1% | 12 | 38,7% | 31 |
| Ukupno | 58 | 31,2% | 0 | 0,0% | 4 | 2,2% | 9 | 4,8% | 34 | 18,3% | 81 | 43,5% | 186 |

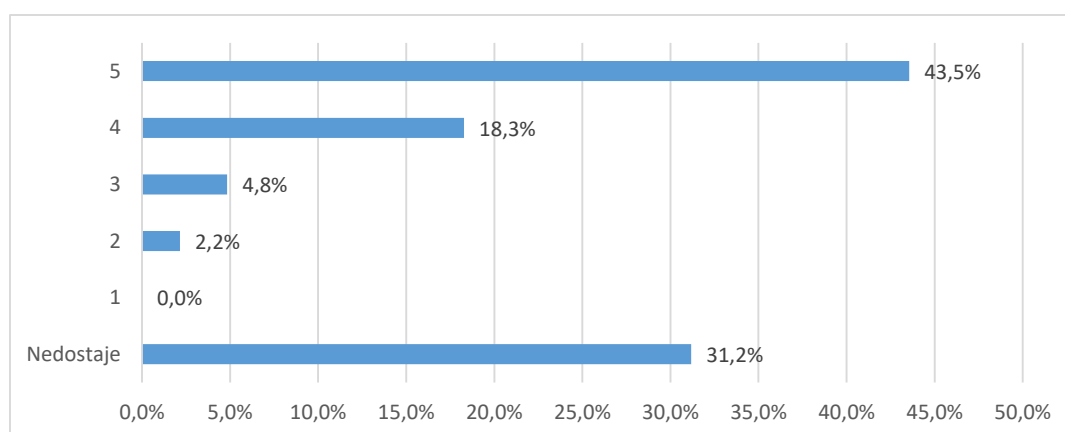

Grafikon 12a. Skup pitanja vezanih uz ostale uvjete studiranja - distribucija odgovora

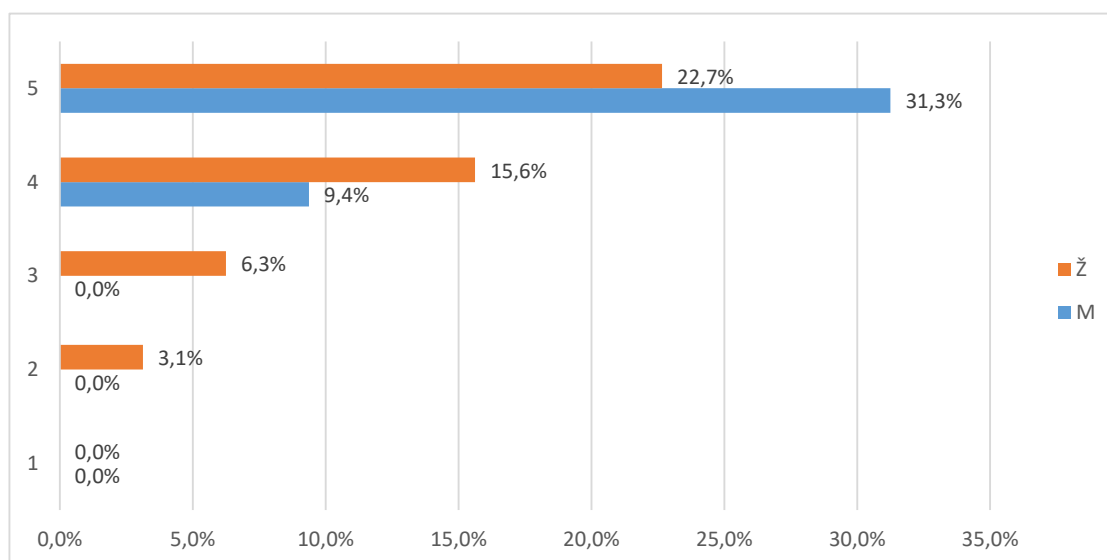

Grafikon 12b. Skup pitanja vezanih uz ostale uvjete studiranja - distribucija odgovora

2.3.5. Opća procjena ishoda (F)

Skup pitanja vezanih uz opću procjenu ishoda prijediplomskog studija po pitanjima (F.59_66) predstavljen je u tablicama 13a. (opisna statistika) i 13b. (distribucija procjena), a na grafikonu 13. prikazana je distribucija procjena za skup u cjelini.

Broj anketa sa svim ispunjenim odgovorima je 31, prosjek procjena je 4,09 i standardna devijacija ,95. Od svih procjena 248 (100%), 22 (8,9%) odgovora bilo je nepotpuno ispunjeno, neispunjeno ili se studenti nisu mogli opredijeliti, 3 (1,2%) bilo je potpuno nezadovoljnih (1), 7 (2,8%) djelomično nezadovoljnih (2), 48 (19,4%) prosječno zadovoljnih (3), 76 (30,6%) uglavnom zadovoljnih (4) i 92 (37,1%) potpuno zadovoljnih (5).

Tablica 13a. Skup pitanja vezanih uz opću procjenu ishoda prijediplomskog studija - prosječne vrijednosti procjena

| Pitanje | N | NN | M | SD | D | Min | Max |
|---|------------|-----------|-------------|-------------|----------|----------|----------|
| B.59 U kojoj mjeri je studij ispunio Vaša početna očekivanja? | 20 | 11 | 4,40 | 0,88 | 3 | 2 | 5 |
| B.60 U kojoj mjeri Vas je studij osposobio za rad u struci? | 30 | 1 | 4,13 | 0,78 | 2 | 3 | 5 |
| B.61 U kojoj mjeri Vas je studij pripremio za nastavak školovanja u struci? | 29 | 2 | 3,93 | 1,03 | 4 | 1 | 5 |
| B.62 Koliko ste zadovoljni cjelokupnim iskustvom studiranja? | 27 | 4 | 4,07 | 1,07 | 4 | 1 | 5 |
| B.63 Koliko ste zadovoljni mogućnostima zaposlenja nakon prijediplomskog studija? | 30 | 1 | 4,10 | 0,88 | 3 | 2 | 5 |
| B.64 Koliko je općenito bio težak i zahtjevan Vaš prijediplomski studij? | 24 | 7 | 4,13 | 1,12 | 4 | 1 | 5 |
| B.65 U kojoj mjeri su ECTS bodovi usklađeni sa stvarnim nastavnim opterećenjem na predmetima? | 30 | 1 | 3,87 | 0,86 | 3 | 2 | 5 |
| B.66 U kojoj mjeri su informacije koje ste o studiju imali prije upisa bile točne i korisne? | 28 | 3 | 4,07 | 0,98 | 3 | 2 | 5 |
| Ukupno za skup pitanja | 218 | 30 | 4,09 | 0,95 | 4 | 1 | 5 |

Tablica 13b. Skup pitanja vezanih uz opću procjenu ishoda prijediplomskog studija - prosječne vrijednosti procjena

| Pitanje | Nedostaje | | 1 | | 2 | | 3 | | 4 | | 5 | | Ukupno |
|---------|-----------|-------|---|------|---|-------|---|-------|----|-------|----|-------|--------|
| | N | % | N | % | N | % | N | % | N | % | N | % | |
| B.59 | 1 | 3,2% | 0 | 0,0% | 0 | 22,6% | 7 | 22,6% | 12 | 38,7% | 11 | 35,5% | 31 |
| B.60 | 2 | 6,5% | 1 | 3,2% | 1 | 22,6% | 7 | 22,6% | 10 | 32,3% | 10 | 32,3% | 31 |
| B.61 | 4 | 12,9% | 1 | 3,2% | 1 | 16,1% | 5 | 16,1% | 8 | 25,8% | 12 | 38,7% | 31 |
| B.62 | 1 | 3,2% | 0 | 0,0% | 1 | 22,6% | 7 | 22,6% | 10 | 32,3% | 12 | 38,7% | 31 |

| | | | | | | | | | | | | | |
|---------------|-----------|-------------|----------|-------------|----------|-------------|-----------|--------------|-----------|--------------|-----------|--------------|------------|
| B.63 | 7 | 22,6% | 1 | 3,2% | 1 | 12,9% | 4 | 12,9% | 6 | 19,4% | 12 | 38,7% | 31 |
| B.64 | 1 | 3,2% | 0 | 0,0% | 1 | 32,3% | 10 | 32,3% | 11 | 35,5% | 8 | 25,8% | 31 |
| B.65 | 3 | 9,7% | 0 | 0,0% | 2 | 19,4% | 6 | 19,4% | 8 | 25,8% | 12 | 38,7% | 31 |
| B.66 | 3 | 9,7% | 0 | 0,0% | 0 | 6,5% | 2 | 6,5% | 11 | 35,5% | 15 | 48,4% | 31 |
| Ukupno | 22 | 8,9% | 3 | 1,2% | 7 | 2,8% | 48 | 19,4% | 76 | 30,6% | 92 | 37,1% | 248 |

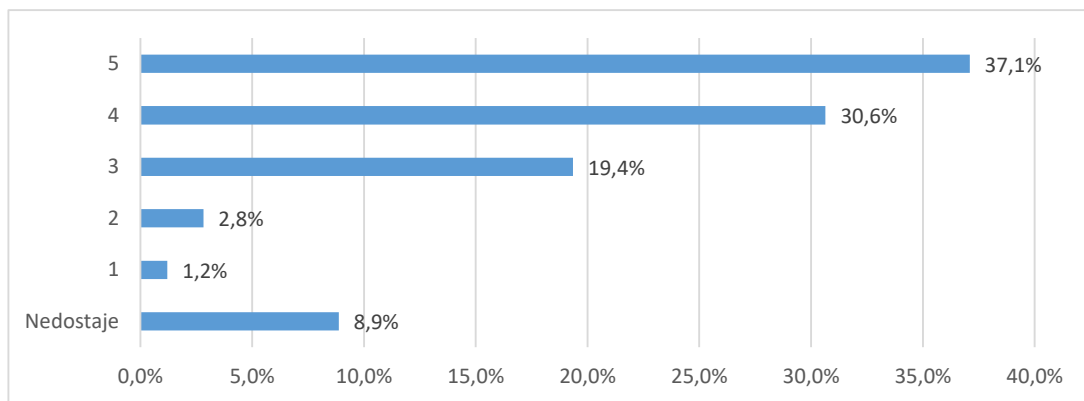

Grafikon 13a. Skup pitanja vezanih uz opću procjenu ishoda prijediplomskog studija - distribucija odgovora

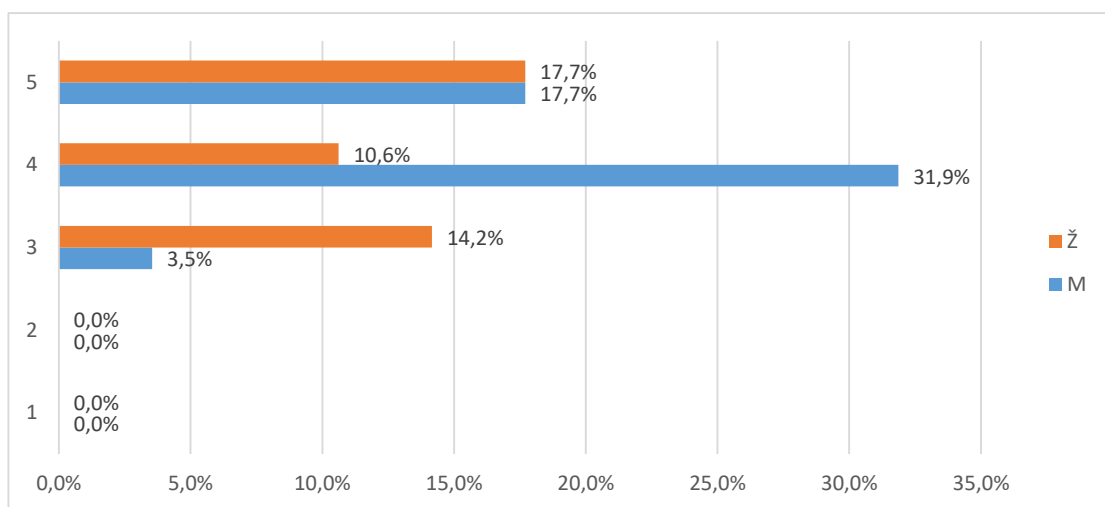

Grafikon 13b. Skup pitanja vezanih uz opću procjenu ishoda prijediplomskog studija - distribucija odgovora

2.3.6. Opća procjena ishoda (F) - pojedinačna pitanja

U tablici 14. i na grafikonu 14. prikazana je distribucija odgovora na pitanje "B.67 Smatrate li da je organizacija studija 3+2 korisna za Vašu struku?".

Od ukupnog broja anketiranih (31), za 1(3,3%) nedostaje odgovor, 24 (80,0%) odgovara da je organizacija studija 3+2 korisna, a 5 (16,7%) da nije.

Tablica 14. B.67 Smatrate li da je organizacija studija 3+2 korisna za Vašu struku?

| Odgovor | Spol | | | | | | Ukupno | |
|---------------|-----------|--------------|-----------|--------------|-----------|--------------|-----------|--------------|
| | M | | Ž | | Nedostaje | | | |
| | N | % | N | % | N | % | | |
| Nedostaje | 0 | 0,0% | 0 | 0,0% | 1 | 3,3% | 1 | 3,3% |
| Da | 14 | 46,7% | 9 | 30,0% | 1 | 3,3% | 24 | 80,0% |
| Ne | 1 | 3,3% | 2 | 6,7% | 2 | 6,7% | 5 | 16,7% |
| Ukupno | 15 | 50,0% | 11 | 36,7% | 4 | 13,3% | 30 | 100% |

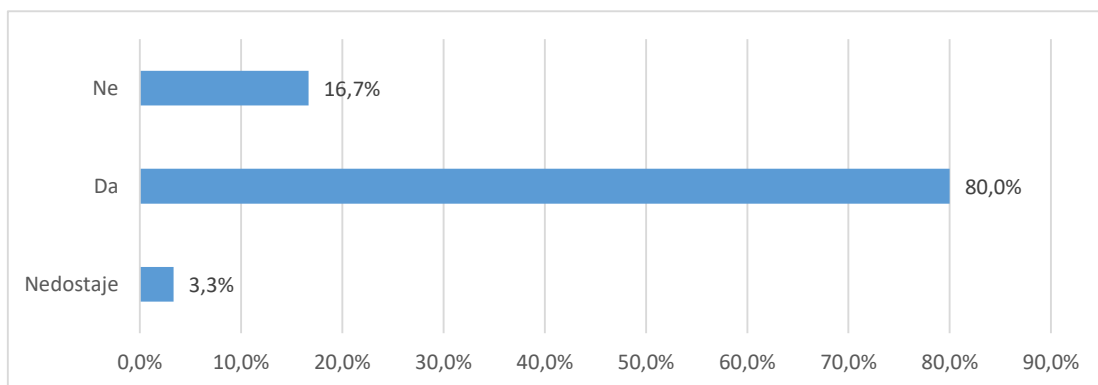

Grafikon 14a. B.67 Smatrate li da je organizacija studija 3+2 korisna za Vašu struku? - distribucija odgovora

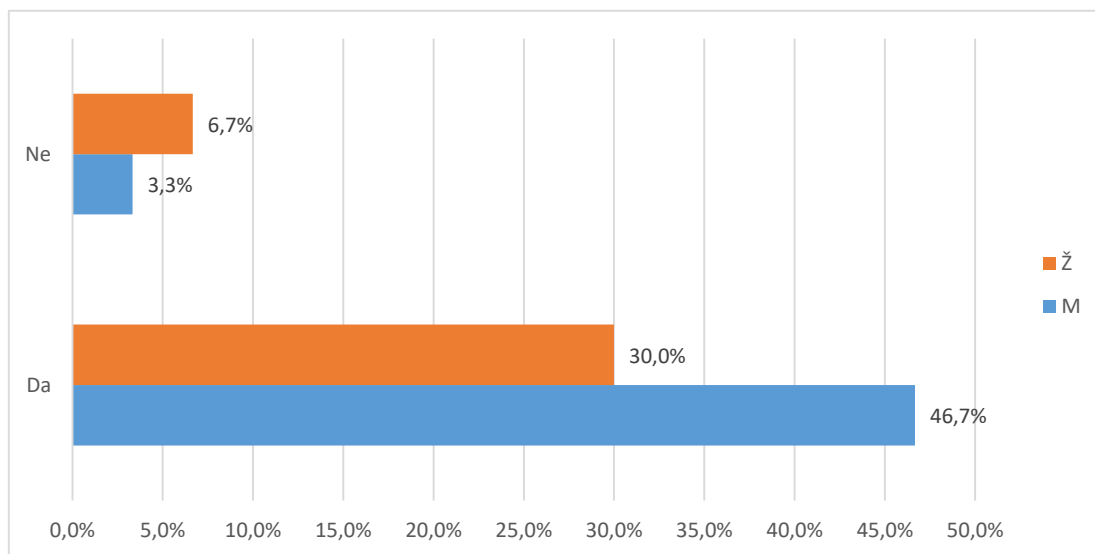

Grafikon 14b. B.67 Smatrate li da je organizacija studija 3+2 korisna za Vašu struku? - distribucija odgovora

U tablici 15. i na grafikonu 15. prikazana je distribucija odgovora na pitanje "B.68 Da ponovno birate biste li ponovno upisali isti prijediplomski studij?".

Od ukupnog broja anketiranih (30), za 1 (3,3%) nedostaje odgovor, 24 (80,%) odgovara da bi ponovno upisali isti prijediplomski studij, a 5 (16,7%) bi izabralo neki drugi studij.

Tablica 15. B.68 Da ponovno birate biste li ponovno upisali isti prijediplomski studij?

| Odgovor | Spol | | | | | | Ukupno | |
|---------------|-----------|--------------|-----------|--------------|-----------|--------------|-----------|--------------|
| | M | | Ž | | Nedostaje | | | |
| | N | % | N | % | N | % | | |
| Nedostaje | 0 | 0,0% | 0 | 0,0% | 1 | 3,3% | 1 | 3,3% |
| Da | 13 | 43,3% | 9 | 30,0% | 2 | 6,7% | 24 | 80,0% |
| Ne | 2 | 6,7% | 2 | 6,7% | 1 | 3,3% | 5 | 16,7% |
| Ukupno | 15 | 50,0% | 11 | 36,7% | 4 | 13,3% | 30 | 100% |

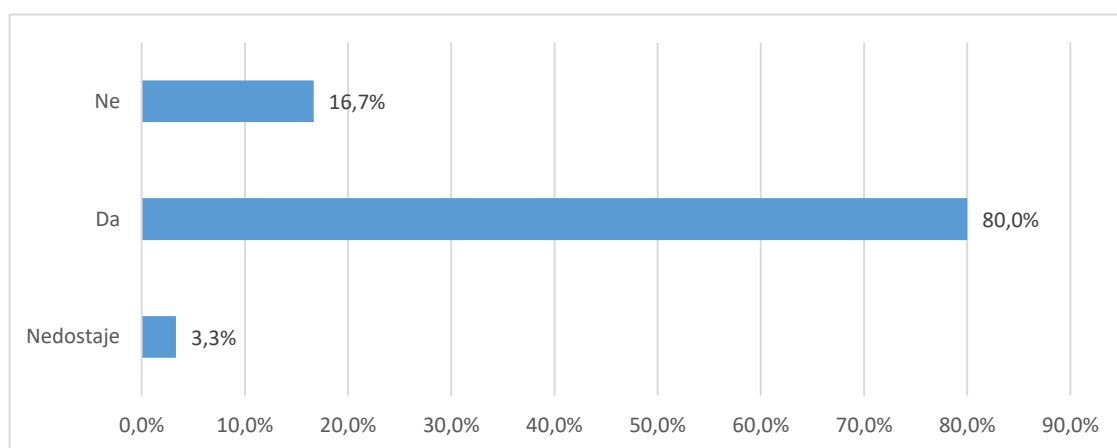

Grafikon 15a. B.68 Da ponovno birate biste li ponovno upisali isti prijediplomski studij? - distribucija odgovora

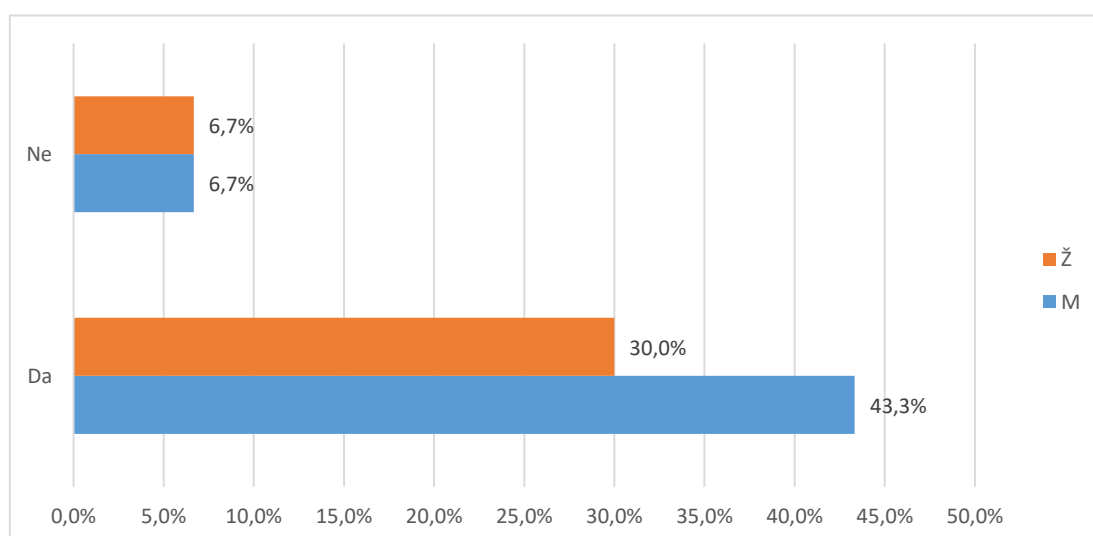

Grafikon 15b. B.68 Da ponovno birate biste li ponovno upisali isti prijediplomski studij? - distribucija odgovora

U tablici 16. i na grafikonu 16. prikazana je distribucija odgovora na pitanje "B.69 Biste li drugima preporučili svoj prijediplomski studij?".

Od ukupnog broja anketiranih (30), za 1 (3,3%) nedostaje odgovor, 24 (80,0%) odgovara da bi preporučili svoj prijediplomski studija, a 5 (16,7%) to ne bi učinili.

Tablica 16. B.69 Biste li drugima preporučili svoj prijediplomski studij?

| Odgovor | Spol | | | | | | Ukupno | |
|---------------|-----------|--------------|-----------|--------------|-----------|--------------|-----------|--------------|
| | M | | Ž | | Nedostaje | | | |
| | N | % | N | % | N | % | | |
| Nedostaje | 0 | 0,0% | 0 | 0,0% | 1 | 3,3% | 1 | 3,3% |
| Da | 14 | 46,7% | 8 | 26,7% | 2 | 6,7% | 24 | 80,0% |
| Ne | 1 | 3,3% | 3 | 10,0% | 1 | 3,3% | 5 | 16,7% |
| Ukupno | 15 | 50,0% | 11 | 36,7% | 4 | 13,3% | 30 | 100% |

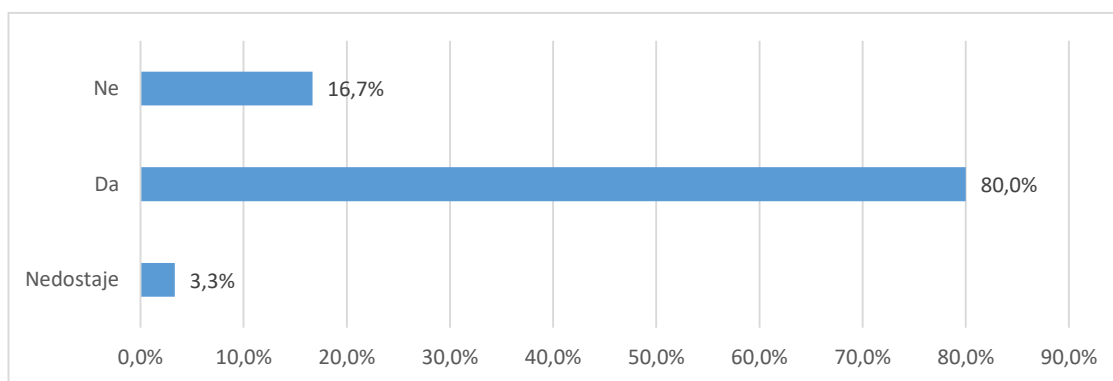

Grafikon 16a. B.69 Biste li drugima preporučili svoj prijediplomski studij? - distribucija odgovora

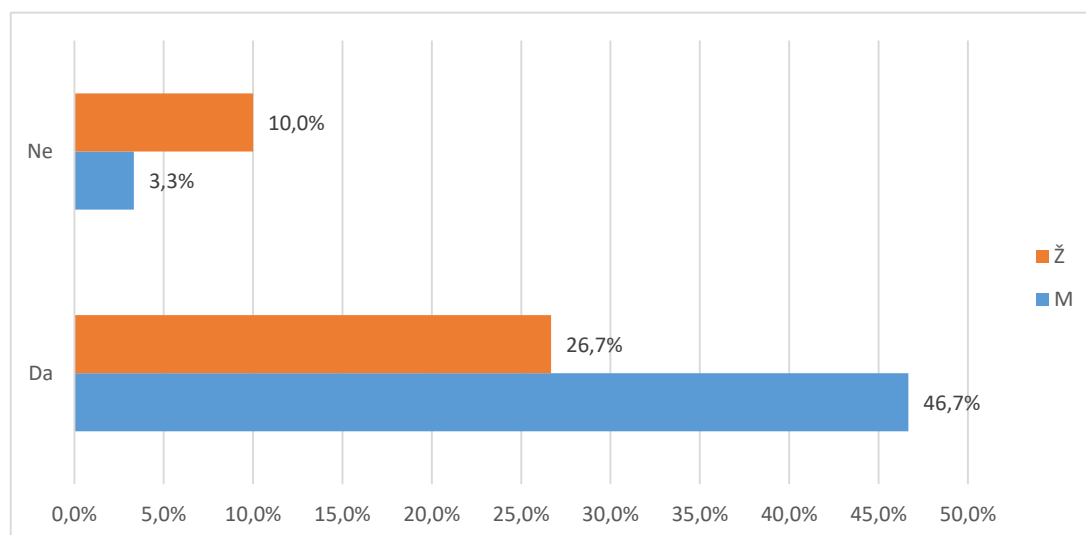

Grafikon 16a. B.69 Biste li drugima preporučili svoj preddiplomski studij? - distribucija odgovora

U tablici 17. i na grafikonu 17. prikazana je distribucija odgovora na pitanje "B.70 Namjeravate li u budućnosti upisati poslijediplomski studij (spec., dr)?"

Od ukupnog broja anketiranih (30), za 1 (3,3%) nedostaje odgovor, 11 (36,7%) studenata namjerava u budućnosti upisati poslijediplomski studij, a 18 (60,%) za sada nemaju takve namjere.

Tablica 17. B.70 Namjeravate li u budućnosti upisati poslijediplomski studij (spec., dr)?

| Odgovor | Spol | | | | | | Ukupno | |
|---------------|-----------|--------------|-----------|--------------|-----------|--------------|-----------|--------------|
| | M | | Ž | | Nedostaje | | | |
| | N | % | N | % | N | % | | |
| Nedostaje | 0 | 0,0% | 0 | 0,0% | 1 | 3,3% | 1 | 3,3% |
| Da | 7 | 23,3% | 4 | 13,3% | 0 | 0,0% | 11 | 36,7% |
| Ne | 8 | 26,7% | 7 | 23,3% | 3 | 10,0% | 18 | 60,0% |
| Ukupno | 15 | 50,0% | 11 | 36,7% | 4 | 13,3% | 30 | 100% |

U tablici 18. i na grafikonu 18. prikazana je distribucija odgovora na pitanje "B.70 Čija je odgovornost da se osjećate nepripremljeno za rad u struci?". Na ovo pitanje odgovarali su samo studenti koji se osjećaju nepripremljeno za rad u struci.

Od ukupnog broja anketiranih (30), 19 (63,3%) osjeća se spremno za rad u struci, 1 (3,3%) pripisuje odgovornost za nespremnost studiju, 4 (13,3%) dijelom sebi, dijelom studiju, a ostalih 6 (20,%) preuzima odgovornost na sebe.

Tablica 18.B.71 Čija je odgovornost da se osjećate nepripremljeno za rad u struci?

| Odgovor | Spol | | | | | | Ukupno | |
|---|-----------|--------------|-----------|--------------|-----------|--------------|-----------|--------------|
| | M | | Ž | | Nedostaje | | | |
| | N | % | N | % | N | % | | |
| Osjećaju se pripremljeni za stručni rad | 12 | 40,0% | 5 | 16,7% | 2 | 6,7% | 19 | 63,3% |
| Uglavnom odgovornost studija | 0 | 0,0% | 1 | 3,3% | 0 | 0,0% | 1 | 3,3% |
| Dijelom moja, a dijelom studija | 1 | 3,3% | 2 | 6,7% | 1 | 3,3% | 4 | 13,3% |
| Uglavnom moja odgovornost | 2 | 6,7% | 3 | 10,0% | 1 | 3,3% | 6 | 20,0% |
| Ukupno | 15 | 50,0% | 11 | 36,7% | 4 | 13,3% | 30 | 100% |

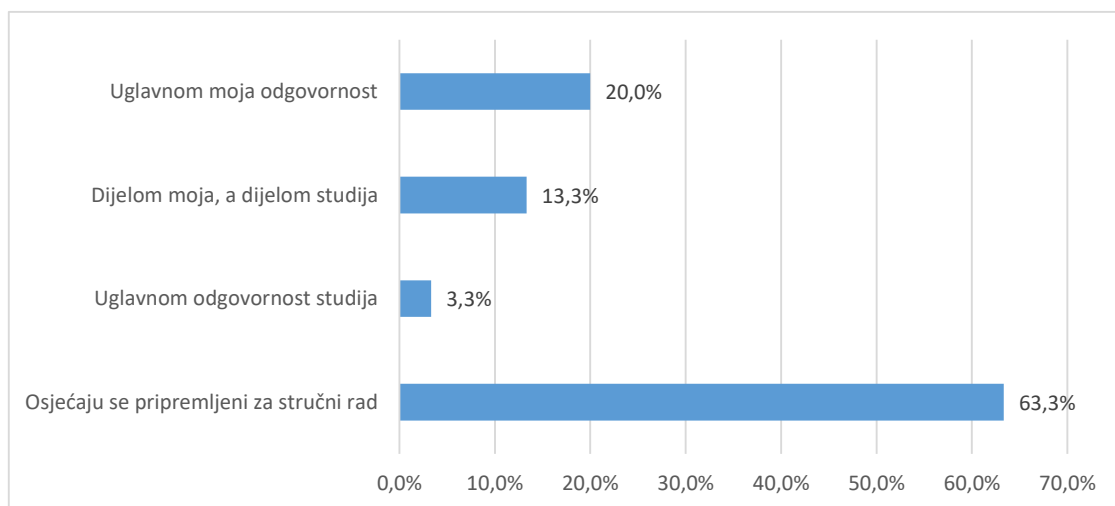

Grafikon 18.a B.71 Čija je odgovornost da se osjećate nepripremljeno za rad u struci? - distribucija odgovora

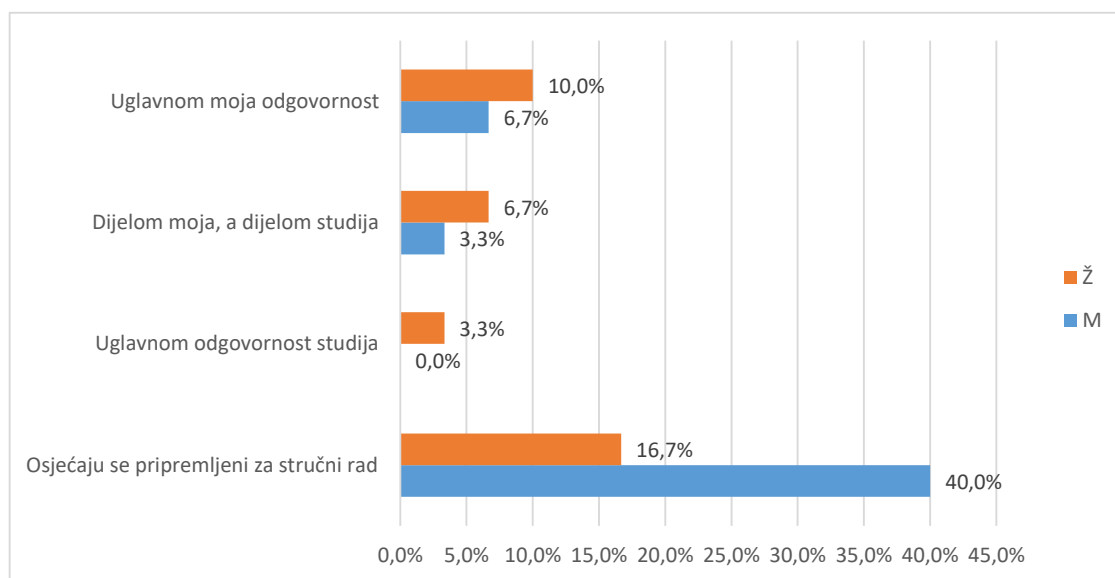

Grafikon 18.b B.71 Čija je odgovornost da se osjećate nepripremljeno za rad u struci? - distribucija odgovora

Od ukupnog broja sudionika (31), (,%) svoj prijediplomski ocjenjuje ocjenom 1 (nedovoljan), (,%) daje ocjenu 2 (dovoljan), 6 (19,4%) daje ocjenu 3 (dobar), 13 (41,9%) daje ocjenu 4 (vrlo dobar), 8 (25,8%) daje ocjenu 5 (izvrstan).

Prosječna opća ocjena kojom studenti ocjenjuju svoj prijediplomski studij iznosi 4,25. Na pitanje nije odgovorilo 4 (12,9%) studenata.

Tablica 19. B.72 Koju biste opću ocjenu dali svom prijediplomskom studiju?

| Odgovor | Spol | | | | | | Ukupno | |
|----------------|-----------|--------------|-----------|--------------|-----------|--------------|-----------|--------------|
| | M | | Ž | | Nedostaje | | | |
| | N | % | N | % | N | % | | |
| Nedostaje | 0 | 0,0% | 2 | 6,5% | 2 | 6,5% | 4 | 12,9% |
| Nedovoljan (1) | 0 | 0,0% | 0 | 0,0% | 0 | 0,0% | 0 | 0,0% |
| Dovoljan (2) | 0 | 0,0% | 0 | 0,0% | 0 | 0,0% | 0 | 0,0% |
| Dobar (3) | 0 | 0,0% | 5 | 16,1% | 1 | 3,2% | 6 | 19,4% |
| Vrlo dobar (4) | 12 | 38,7% | 1 | 3,2% | 0 | 0,0% | 13 | 41,9% |
| Odličan (5) | 3 | 9,7% | 4 | 12,9% | 1 | 3,2% | 8 | 25,8% |
| Ukupno | 15 | 48,4% | 12 | 38,7% | 4 | 12,9% | 31 | 100% |

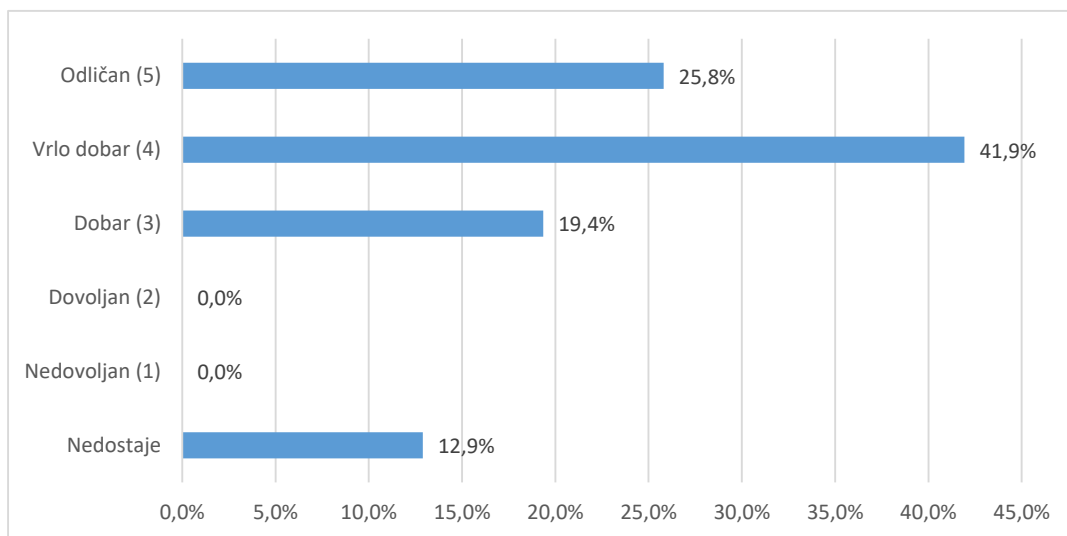

Grafikon 19a. B.72 Koju biste opću ocjenu dali svom prijediplomskom studiju? - distribucija odgovora

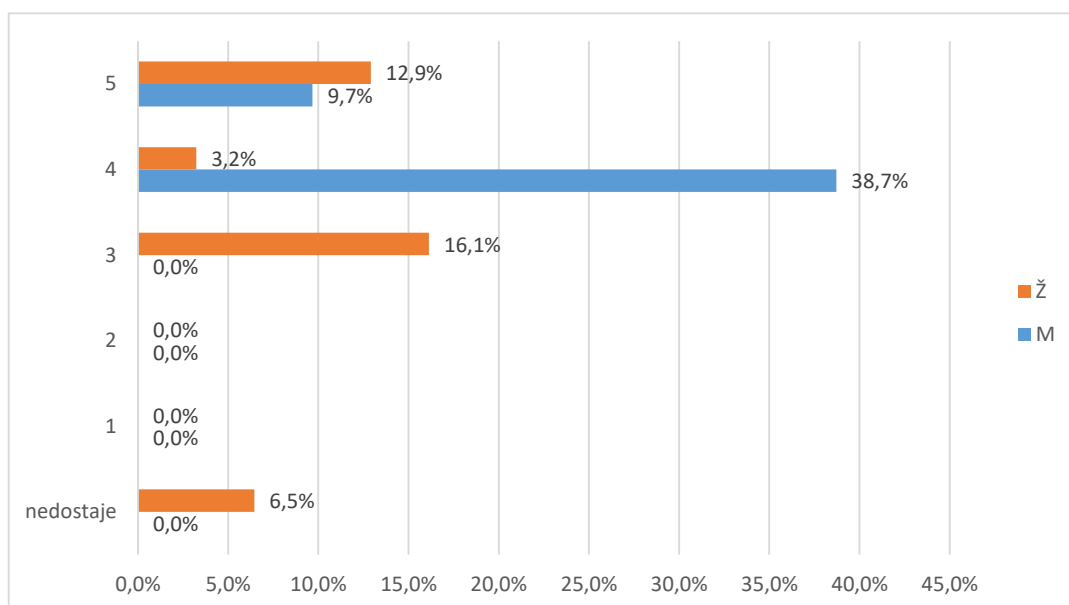

Grafikon 19b. B.72 Koju biste opću ocjenu dali svom prijediplomskom studiju? - distribucija odgovora