



**Sveučilište u  
Zagrebu**

**Vrjednovanje preddiplomskih studija od strane studenata koji su tijekom  
akademske godine 2020./2021. završili studij**

**Fakultet organizacije i informatike**

**Primjena informacijske tehnologije u poslovanju**

**Ured za upravljanje kvalitetom**

**Sveučilište u Zagrebu**

**Zagreb, 23.5.2023**

## 1. Uvod

Za dio studija na Sveučilištu u Zagrebu, organiziranih prema načelu 3+2 i 4+1, protekle akademske godine završio je ciklus preddiplomskog studija provedenog prema načelima Bolonjskog procesa. Ured za upravljanje kvalitetom organizirao je i proveo anketu s ciljem prikupljanja informacija o iskustvima vezanim uz izvedbu preddiplomskih studija. U ovome izvještaju prikazani su rezultati procjena studenata prikupljenih tijekom akademske godine 2020./2021.

### 1.1. Cilj i sadržaj ankete

U sklopu vrjednovanja preddiplomskog studija pripremljena je anketa za studente koji su završili tro ili četverogodišnji preddiplomski studij, a čiji je cilj vrjednovanje različitih vidika preddiplomskog studija u cjelini. Rezultate je moguće obraditi na razini Sveučilišta, anketirane jedinice te u slučaju dovoljnog broja upitnika na razini svake studijske grupe. Ova anketa omogućuje anketiranim jedinicama i voditeljima studijskih grupa analizu provedbe preddiplomskog studija iz perspektive studenata, analizu dobrih i loših strana studija u cjelini iz studentske perspektive te u skladu s time planiranje mogućih mjera unaprjeđenja kvalitete.

Anketni upitnik sastoji se od 7 cjelina, a svaka cjelina odnosi se na jedan vidik preddiplomskog studija:

*A. Podaci o studentici/studentu i završenom preddiplomskom studiju*

*B. Rad službi i opći uvjeti studiranja na visokom učilištu*

*C. Studijski program: (procjene se odnose na studij u cjelini)*

*D. Izvedba nastave i vrjednovanje znanja (procjene se odnose na studij u cjelini)*

*E. Odnos prema studentima i podrška u studiranju*

*F. Opća procjena ishoda*

*G. Prijedlozi i komentari*

Anketa sadrži ukupno 76 pitanja, predviđeno trajanje ankete je 10 do 15 minuta. Autori anketnog upitnika su prof. dr. sc. Damir Ljubotina, prof. dr. sc. Vlasta Vizek Vidović i prof. dr. sc. Vesna Vlahović Štetić. Za koordinaciju istraživanja odgovoran je Ured za upravljanje kvalitetom, a za analizu podataka odgovoran je Maks Vinšćak

### 1.2. Ciljna populacija i način primjene

Ciljna populacija su studenti koji su tijekom akademske godine 2020./2021. završili neki od preddiplomskih studija na Sveučilištu u Zagrebu. Sve procjene odnosile su se na njihov preddiplomski studij. Za svaku anketiranu jedinicu tiskan je potreban broj anketnih upitnika u skladu s brojem studenata koji su bili upisani u posljednju godinu svojeg preddiplomskog studija, a svakom je studijskom programu dodijeljen zasebni kod. Studenti su anketu ispunili u studentskoj službi (referadi) pri obavljanju administrativnih poslova vezanih za završetak preddiplomskog studija.

## 2. Rezultati ankete

### 2.1. Struktura uzorka prema anketiranim jedinicama i studijima

Studij Primjena informacijske tehnologije u poslovanju (preddiplomski studij) obuhvaća 37 anketnih upitnika. Kriterij za ispis izvješća je minimalno 10 ispunjenih anketnih upitnika.

U tablici 1. prikazan je broj anketnih upitnika po anketiranoj jedinici i spolu anketiranih studenata. U anketi je sudjelovalo 37 studenata (18 muških, 15 ženskih i 4 bez oznake).

Tablica 1. Broj anketiranih studenata po anketiranoj jedinici

Fakultet organizacije i informatike	Spol						Ukupno	
	M		Ž		Nedostaje			
	N	%	N	%	N	%	N	%
Primjena informacijske tehnologije u poslovanju	18	48,6%	15	40,5%	4	10,8%	37	100%

### 2.2. Podaci o studentiti/studentu i završenom preddiplomskom studiju

#### 2.2.1. Struktura uzorka

U tablici 2. prikazana je distribucija prosječnih ocjena anketiranih studenata tijekom preddiplomskog studija ukupno i po spolu. Od ukupno 37 anketiranih upitnika, za 3 (8,1%) Iz grafikona 2. vidljivo je da 4 (10,8%) studenta procjenjuje da im je prosjek ocjena odličan (4,5 ili 5), 10 (27,%) studenta procjenjuje da im je prosjek vrlo dobar (3,5 ili 4), 20 (54,1%) dobar (2,5 ili 3), i (,%) dovoljan (2)

Tablica 2. A.5 Prosječna ocjena tijekom preddiplomskog studija navedena od strane studenata

Odgovor	Spol						Ukupno	
	M		Ž		Nedostaje			
	N	%	N	%	N	%	N	%
Nedostaje	2	5,4%	1	2,7%	0	0,0%	3	8,1%
2	0	0,0%	0	0,0%	0	0,0%	0	0,0%
2,5	1	2,7%	1	2,7%	0	0,0%	2	5,4%
3	9	24,3%	8	21,6%	1	2,7%	18	48,6%
3,5	4	10,8%	3	8,1%	1	2,7%	8	21,6%
4	1	2,7%	1	2,7%	0	0,0%	2	5,4%
4,5	1	2,7%	1	2,7%	2	5,4%	4	10,8%
5	0	0,0%	0	0,0%	0	0,0%	0	0,0%
<b>Ukupno</b>	<b>18</b>	<b>48,6%</b>	<b>15</b>	<b>40,5%</b>	<b>4</b>	<b>10,8%</b>	<b>37</b>	<b>100%</b>

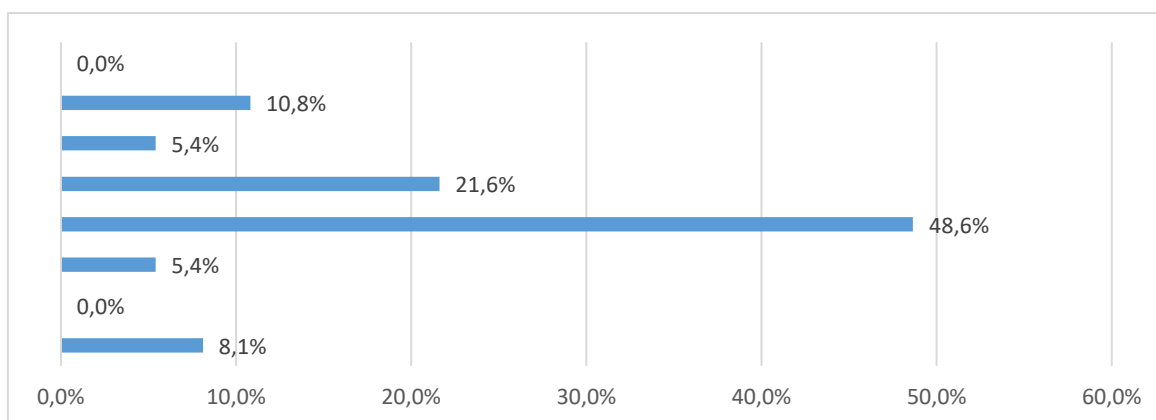

Grafikon 2a. A.5 Prosječna ocjena tijekom diplomskog studija navedena od strane studenata - Distribucija odgovora

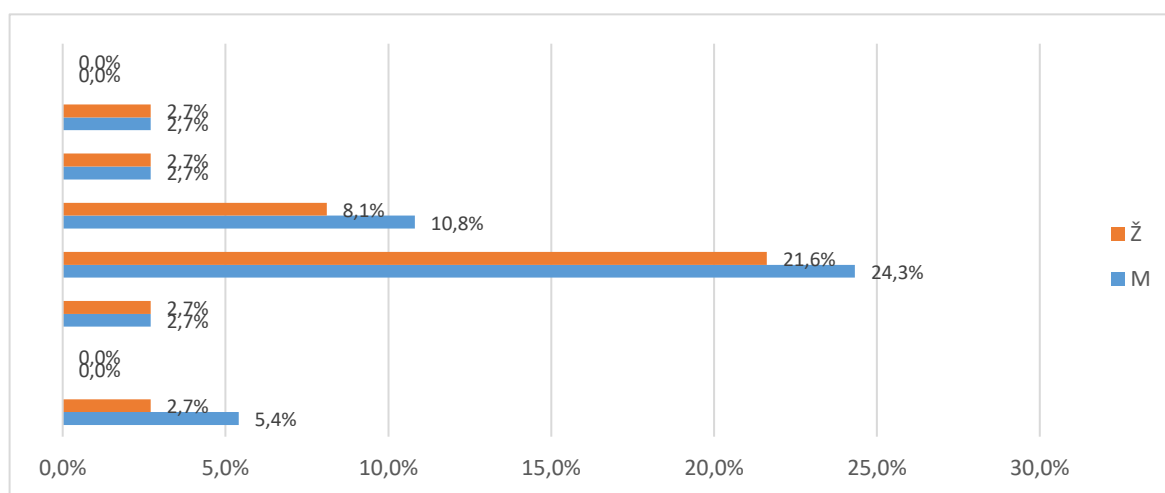

Grafikon 2b. A.5 Prosječna ocjena tijekom diplomskog studija navedena od strane studenata - Distribucija odgovora

U tablici 3. i na grafikonu 3. prikazana je distribucija odgovora na pitanje A.5. Od ukupnog broja anketiranih (50), za2 (5,4%) nedostaje odgovor, 18 (48,6%) studira uz potporu Ministarstva, a 17 (46%) iz osobnih potreba (tj. uz plaćanje).

Tablica 3. A.5 Vrsta studiranja

Odgovor	Spol						Ukupno	
	M		Ž		Nedostaje			
	N	%	N	%	N	%		
Nedostaje	0	0,0%	2	5,4%	0	0,0%	<b>2</b>	<b>5,4%</b>
Uz potporu ministarstva	10	27,0%	6	16,2%	2	5,4%	<b>18</b>	<b>48,6%</b>
Iz osobnih potreba	8	21,6%	7	18,9%	2	5,4%	<b>17</b>	<b>45,9%</b>
<b>Ukupno</b>	<b>18</b>	<b>48,6%</b>	<b>15</b>	<b>40,5%</b>	<b>4</b>	<b>10,8%</b>	<b>37</b>	<b>100%</b>

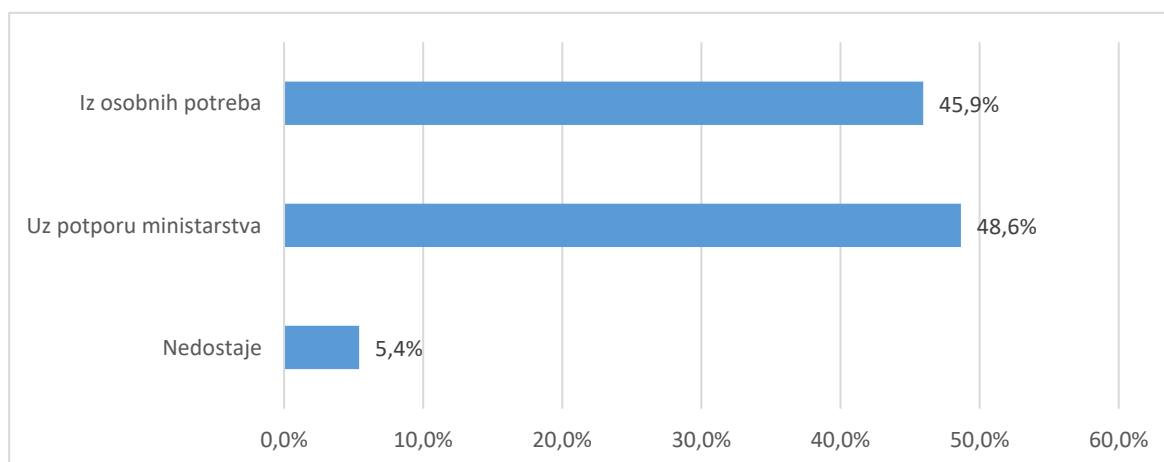

Grafikon 3a. A.6 Prosječna ocjena tijekom preddiplomskog studija navedena od strane studenata-  
Distribucija odgovora

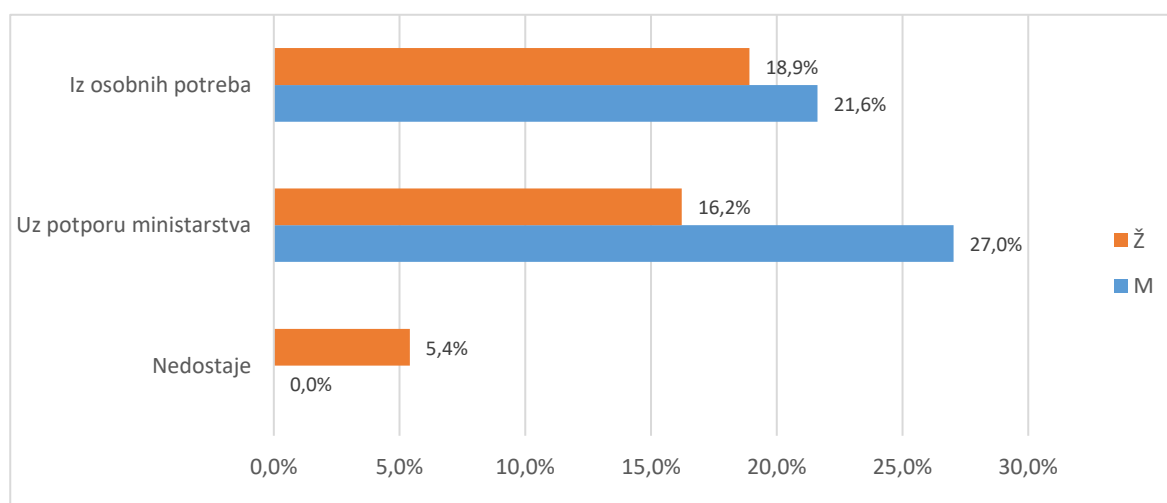

Grafikon 3b. A.6 Prosječna ocjena tijekom preddiplomskog studija navedena od strane studenata-  
Distribucija odgovora

U tablici 4. i na grafikonu 4. prikazana je distribucija odgovora na pitanje A6 Je li studij koji ste završili bio vaš prvi izbor?. Od ukupno 37 anketiranih upitnika, a za (,%) nedostaje odgovor. Broj anketiranih ispitanika koji su odgovarili potvrdno je (36 ili 97,3%), a 1 (2,7%) navodi da studij koji su završili nije bio njihov prvi izbor.

Tablica 4. A.7 Je li studij koji ste završili bio vaš prvi izbor?

Odgovor	Spol						Ukupno	
	M		Ž		Nedostaje			
	N	%	N	%	N	%		
Nedostaje	0	0,0%	0	0,0%	0	0,0%	<b>0</b>	<b>0,0%</b>
Da	10	27,0%	9	24,3%	3	8,1%	<b>22</b>	<b>59,5%</b>
Uglavnom da	8	21,6%	5	13,5%	1	2,7%	<b>14</b>	<b>37,8%</b>
Ne	0	0,0%	1	2,7%	0	0,0%	<b>1</b>	<b>2,7%</b>
<b>Ukupno</b>	<b>18</b>	<b>48,6%</b>	<b>15</b>	<b>40,5%</b>	<b>4</b>	<b>10,8%</b>	<b>37</b>	<b>100%</b>

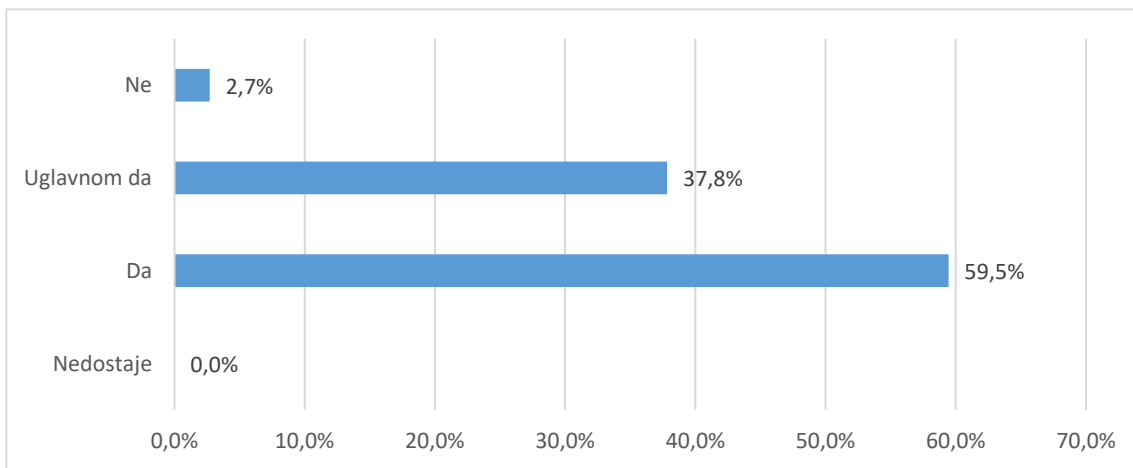

Grafikon 4a. A6 Je li studij koji ste završili bio vaš prvi izbor? - distribucija odgovora

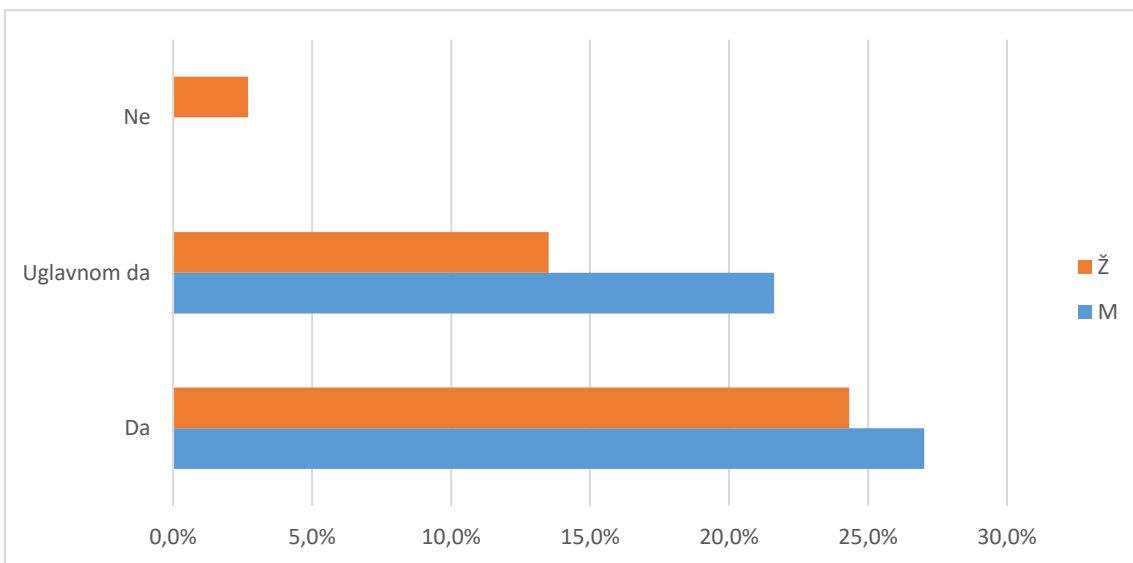

Grafikon 4b. A6 Je li studij koji ste završili bio vaš prvi izbor? - distribucija odgovora

Tablica 5. i grafikon 5. Tablica 5. i grafikon 5. prikazuju strukturu odgovora na pitanje vezano uz diplomski studij koji student planira upisati nakon završetka preddiplomskog studija.

Od ukupnog broja anketiranih studenata, 10 ili 27,% odgovara da će planirani diplomski studij predstavljati nastavak njihovog preddiplomskog studija, a 12 (32,4%) navodi da je njihov sadašnji diplomski studij različit od preddiplomskog. Kod 15 (40,5%) ispitanika nedostaje odgovor.

Tablica 5. A.7 Diplomski studij koji planiram upisati predstavlja

Odgovor	Spol						Ukupno	
	M		Ž		Nedostaje			
	N	%	N	%	N	%		
Nedostaje	10	27,0%	5	13,5%	0	0,0%	15	40,5%
Nastavak preddpl. studija na dpl. razini	5	13,5%	4	10,8%	1	2,7%	10	27,0%
Različit dpl. studij	3	8,1%	6	16,2%	3	8,1%	12	32,4%
<b>Ukupno</b>	<b>18</b>	<b>48,6%</b>	<b>15</b>	<b>40,5%</b>	<b>4</b>	<b>10,8%</b>	<b>37</b>	<b>100%</b>

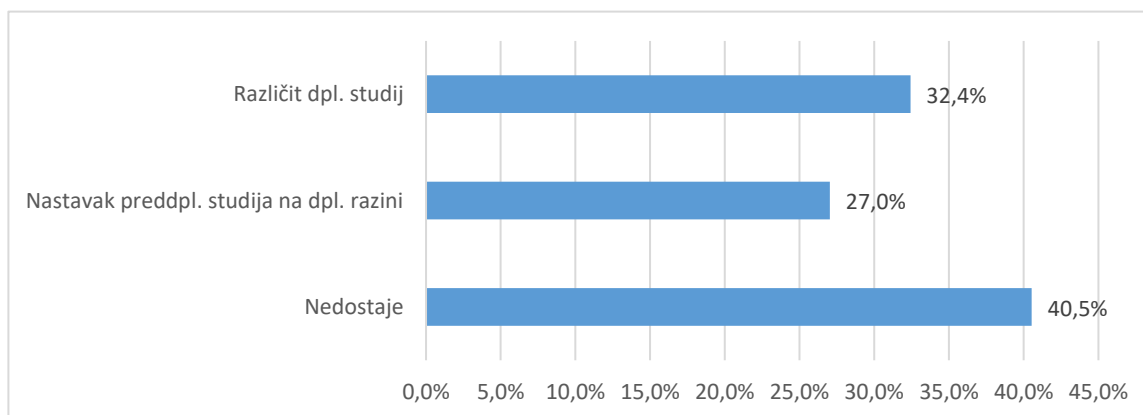

Grafikon 5a. A.7 Diplomski studij koji planiram upisati predstavlja - distribucija odgovora

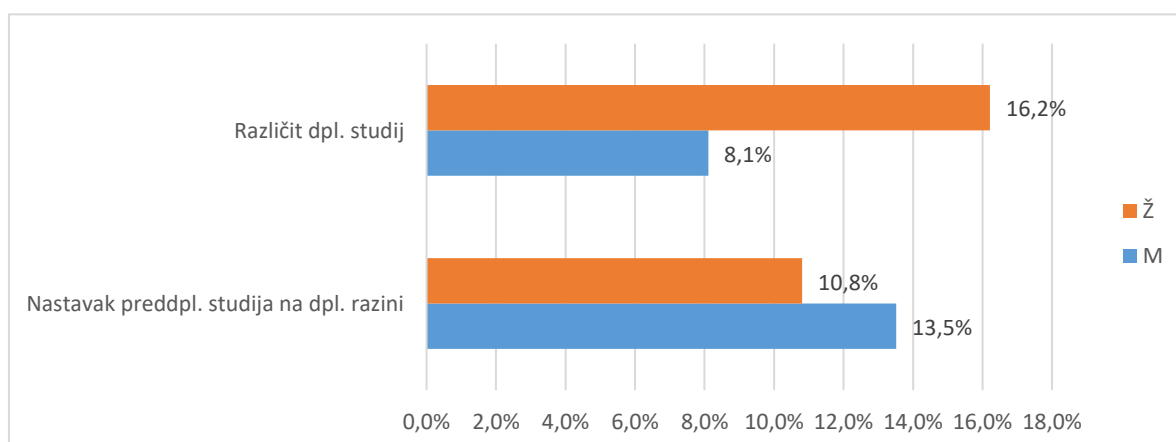

Grafikon 5b. A.7 Diplomski studij koji planiram upisati predstavlja - distribucija odgovora

## **2.3. Pregled po skupinama pitanja**

Različiti aspekti studija procijenjeni su na ljestvici od 1 (potpuno nezadovoljan) do 5 (potpuno zadovoljan). Odgovori ispitanika koji nose oznaku "ne mogu procijeniti" definirani su kao nepoznate vrijednosti (oznaka NN u tablici opisane statistike "-" u tablici distribucije odgovora i "nedostaje" na grafikonu) i nisu uključeni u statističku analizu. Prikazana je opisna statistika ("n"=broj procjena, "x"=aritmetička sredina i "sd"=standardna devijacija) za svaki odgovor unutar skupine pitanja i za cijeli skup pitanja zajedno - tablica A. Nadalje je prikazana distribucija procjena po pitanjima i zajedno za skup pitanja - tablica B i na pripadajućem grafu prikaz distribucije procjena za cijeli skup. U tekstu opisan je graf i pripadajuće vrijednosti za skup pitanja koji obuhvaća samo ankete u kojima su ispunjena sva pitanja za određenu cjelinu.

### **2.3.1. Rad službi i opći uvjeti studiranja na visokom učilištu (B)**

#### **2.3.1.1. Rad administrativnih i stručnih službi (B1)**

Skup pitanja vezanih uz rad administrativnih i stručnih službi po pitanjima (B1.1\_10) predstavljen je u tablicama 6a. (opisna statistika) i 6b. (distribucija procjena), a na grafikonu 6. prikazana je distribucija procjena za skup u cjelini.

Broj anketa sa svim ispunjenim odgovorima je 37, prosjek procjena je 4,41 i standardna devijacija ,74.

Od svih procjena 370 (100%), 29 (7,8%) odgovora bilo je pogrešno ispunjeno, neispunjeno ili se studenti nisu mogli opredijeliti, 1 (,3%) bilo je potpuno nezadovoljnih (1), 5 (1,4%) djelomično nezadovoljnih (2),

36 (9,7%) prosječno zadovoljnih (3), 109 (29,5%) uglavnom zadovoljnih (4) i 190 (51,4%) potpuno zadovoljnih (5).



Tablica 6a. Skup pitanja vezanih uz rad administrativnih i stručnih službi - prosječne vrijednosti procjena

Pitanje	N	NN	M	SD	D	Min	Max
B.1 Rad studentske referade fakulteta/akademije	35	2	4,17	0,82	2	3	5
B.2 Rad administrativne službe (tajništva) Vašeg odjela/odsjeaka/zavoda	33	4	4,45	0,56	2	3	5
B.3 Rad informatičke službe za studente (dobivanje vlastite e-mail adrese i sl.)	36	1	4,72	0,51	2	3	5
B.4 Korisnost informacijskog sustava visokih učilišta (ISVU)	36	1	4,50	0,61	2	3	5
B.5 Mogućnost pristupa sustavu ISVU za studente (broj studomata i sl.)	37	0	4,62	0,68	3	2	5
B.6 Korisnost WEB stranica Vašeg studija	36	1	4,42	0,97	4	1	5
B.7 Opremljenost i ponuda literature u knjižnici	31	6	4,29	0,78	3	2	5
B.8 Organizacija rada knjižnice	29	8	4,52	0,74	2	3	5
B.9 Rad uprave fakulteta / akademije iz studentske perspektive	35	2	4,23	0,77	2	3	5
B.10 Rad vodstva Vašeg studija (odjela, zavoda i sl.)	33	4	4,18	0,92	3	2	5
<b>Ukupno za skup pitanja</b>	<b>341</b>	<b>29</b>	<b>4,41</b>	<b>0,74</b>	<b>4</b>	<b>1</b>	<b>5</b>

Tablica 6b. Skup pitanja vezanih uz rad administrativnih i stručnih službi - distribucija odgovora

Pitanje	Nedostaje		1		2		3		4		5		Ukupno N
	N	%	N	%	N	%	N	%	N	%	N	%	
B.1	2	5,4%	0	0,0%	0	24,3%	9	24,3%	11	29,7%	15	40,5%	37
B.2	4	10,8%	0	0,0%	0	2,7%	1	2,7%	16	43,2%	16	43,2%	37
B.3	1	2,7%	0	0,0%	0	2,7%	1	2,7%	8	21,6%	27	73,0%	37
B.4	1	2,7%	0	0,0%	0	5,4%	2	5,4%	14	37,8%	20	54,1%	37
B.5	0	0,0%	0	0,0%	1	2,7%	1	2,7%	9	24,3%	26	70,3%	37
B.6	1	2,7%	1	2,7%	1	8,1%	3	8,1%	8	21,6%	23	62,2%	37
B.7	6	16,2%	0	0,0%	1	8,1%	3	8,1%	13	35,1%	14	37,8%	37
B.8	8	21,6%	0	0,0%	0	10,8%	4	10,8%	6	16,2%	19	51,4%	37
B.9	2	5,4%	0	0,0%	0	18,9%	7	18,9%	13	35,1%	15	40,5%	37
B.10	4	10,8%	0	0,0%	2	13,5%	5	13,5%	11	29,7%	15	40,5%	37
<b>Ukupno</b>	<b>29</b>	<b>7,8%</b>	<b>1</b>	<b>0,3%</b>	<b>5</b>	<b>1,4%</b>	<b>36</b>	<b>9,7%</b>	<b>109</b>	<b>29,5%</b>	<b>190</b>	<b>51,4%</b>	<b>370</b>

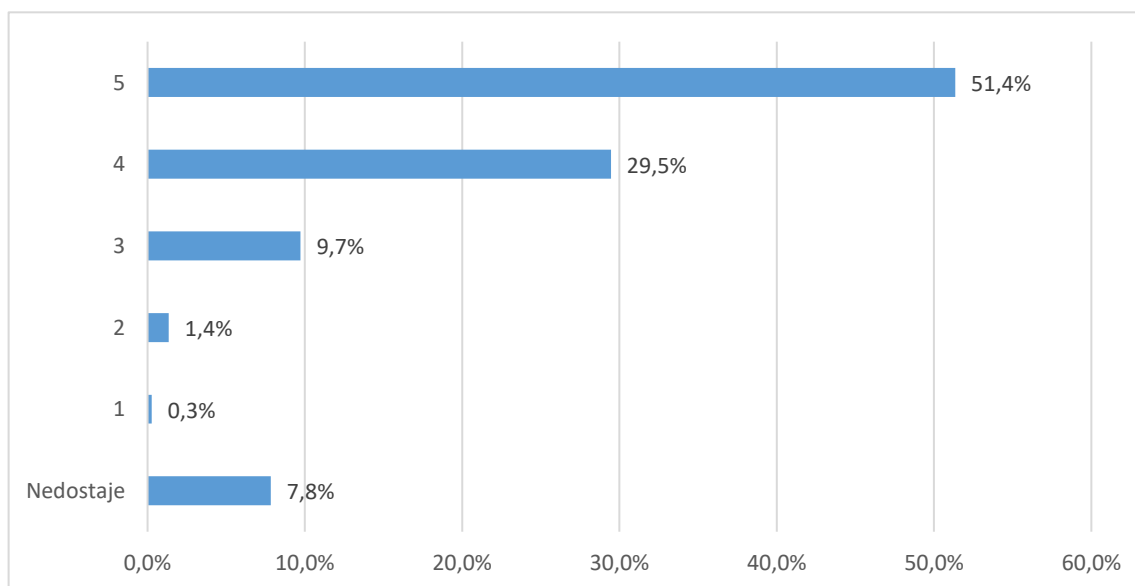

Grafikon 6a. Skup pitanja vezanih uz rad administrativnih i stručnih službi - distribucija odgovora

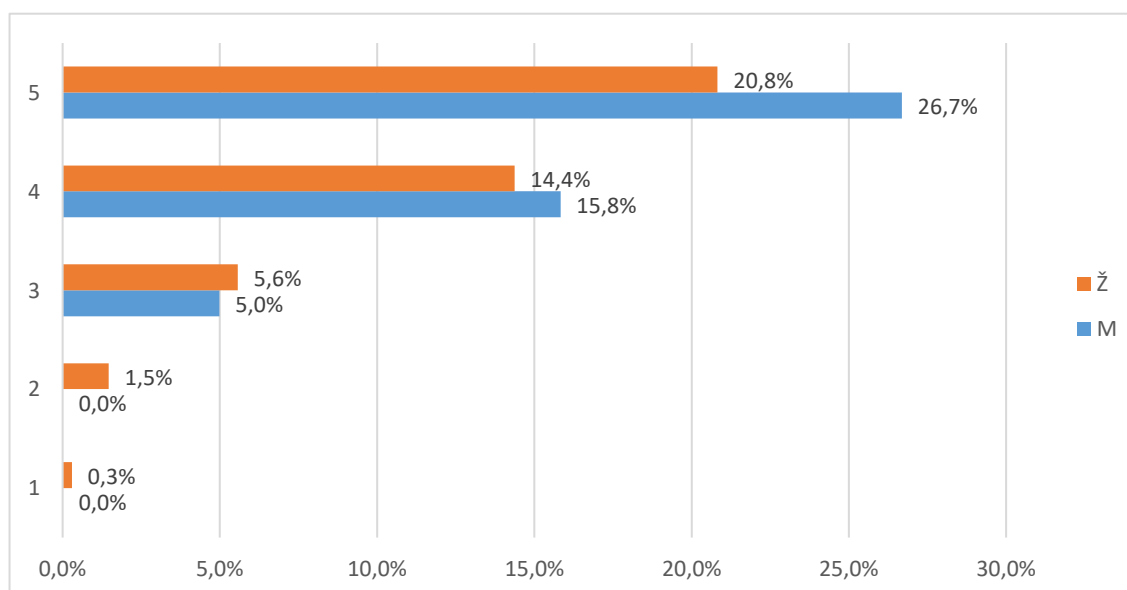

Grafikon 6b. Skup pitanja vezanih uz studijski program - distribucija odgovora

### 2.3.1.2. Uvjeti za studiranje u ustanovi (B2)

Skup pitanja vezanih uz uvjete za studiranje u ustanovi po pitanjima (B2.11\_15) predstavljen je u tablicama 7a. (opisna statistika) i 7b. (distribucija procjena), a na grafikonu 7. prikazana je distribucija procjena za skup u cjelini.

Broj anketa sa svim ispunjenim odgovorima je 37, a prosjek procjena je 4,05 i standardna devijacija ,93.

Od svih procjena 185 (100%), 17 (9,2%) odgovora bilo je pogrešno ispunjeno, neispunjeno ili se studenti nisu mogli opredijeliti, 1 (,5%) bilo je potpuno ž nezadovoljnih (1), 8 (4,3%) djelomično nezadovoljnih (2),

35 ( 18,9%) prosječno zadovoljnih (3), 59 ( 31,9%) uglavnom zadovoljnih (4) i 65 ( 35,1%) potpuno zadovoljnih (5).

Tablica 7a. Skup pitanja vezanih uz uvjete za studiranje u ustanovi - prosječne vrijednosti procjena

Pitanje	N	NN	M	SD	D	Min	Max
B.11 Opća kvaliteta i uređenost prostora (zgrade, pristup fakultetu i sl.)	37	0	4,03	0,93	3	2	5
B.12 Opremljenost nastavnih dvorana	36	1	4,06	0,86	3	2	5
B.13 Opremljenost prostora u kojima se izvode vježbe (laboratoriji, seminari i sl.)	36	1	4,19	0,75	2	3	5
B.14 Primjerenost prostora s obzirom na broj studenata	35	2	4,14	0,85	3	2	5
B.15 Mogućnost pristupa računalima i Internetu u prostoru fakulteta	24	13	3,83	1,27	4	1	5
<b>Ukupno</b>	<b>168</b>	<b>17</b>	<b>4,05</b>	<b>0,93</b>	<b>4</b>	<b>1</b>	<b>5</b>

Tablica 7b. Skup pitanja vezanih uz uvjete za studiranje u ustanovi - distribucija odgovora

Pitanje	Nedostaje		1		2		3		4		5		Ukupno o N
	N	%	N	%	N	%	N	%	N	%	N	%	
B.11	0	0,0%	0	0,0%	2	24,3%	9	24,3%	12	32,4%	14	37,8%	37
B.12	1	2,7%	0	0,0%	2	16,2%	6	16,2%	16	43,2%	12	32,4%	37
B.13	1	2,7%	0	0,0%	0	18,9%	7	18,9%	15	40,5%	14	37,8%	37
B.14	2	5,4%	0	0,0%	1	18,9%	7	18,9%	13	35,1%	14	37,8%	37
B.15	13	35,1%	1	2,7%	3	16,2%	6	16,2%	3	8,1%	11	29,7%	37
<b>Ukupno</b>	<b>17</b>	<b>9,2%</b>	<b>1</b>	<b>0,5%</b>	<b>8</b>	<b>4,3%</b>	<b>35</b>	<b>18,9%</b>	<b>59</b>	<b>31,9%</b>	<b>65</b>	<b>35,1%</b>	<b>185</b>

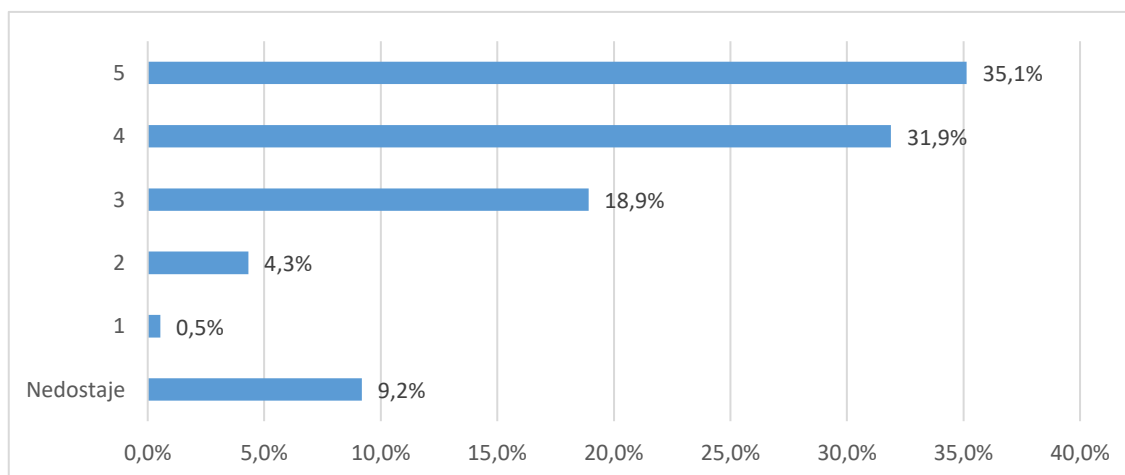

Grafikon 7a. Skup pitanja vezanih uz uvjete za studiranje u ustanovi - distribucija odgovora

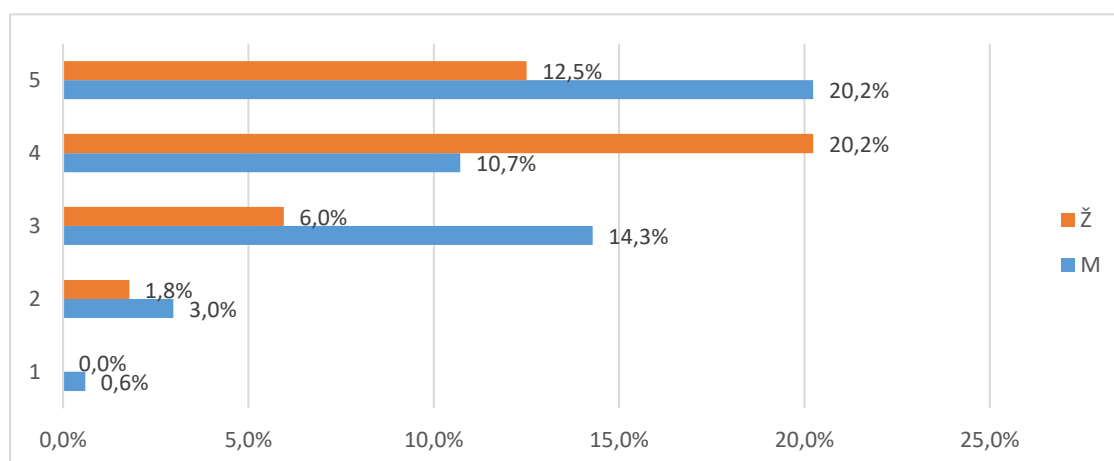

Grafikon 7b. Skup pitanja vezanih uz uvjete za studiranje u ustanovi- distribucija odgovora

### 2.3.2. Studijski program: procjene se odnose na studij u cjelini (C)

Skup pitanja vezanih uz studijski program po pitanjima (C.16\_23) predstavljen je u tablicama 8a. (opisna statistika) i 8b. (distribucija procjena), a na grafikonu 8. prikazana je distribucija procjena za skup u cjelini.

Broj anketa sa svim ispunjenim odgovorima je 37, prosjek procjena je 3,86 i standardna devijacija ,99.

Od svih procjena 296 (100%), 20 (6,8%) odgovora bilo je potpuno ispunjeno, neispunjeno ili se studenti nisu mogli opredijeliti, 7 (2,4%) bilo je potpuno nezadovoljnih (1), 18 (6,1%) djelomično nezadovoljnih (2), 61 (20,6%) prosječno zadovoljnih (3), 109 (36,8%) uglavnom zadovoljnih (4) i 81 (27,4%) potpuno zadovoljnih (5).

Tablica 8a. Skup pitanja vezanih uz studijski program - prosječne vrijednosti procjena

Pitanje	N	NN	M	SD	D	Min	Max
B.16 Sadržaj i kvaliteta obveznih predmeta	36	1	3,83	0,85	3	2	5
B.17 Sadržaj i kvaliteta izbornih predmeta	36	1	4,00	0,72	3	2	5
B.18 Ponuda izbornih predmeta	36	1	3,69	1,12	4	1	5
B.19 Mogućnost pohađanja predmeta koji nisu u sastavu Vašeg studija	30	7	3,60	1,19	4	1	5
B.20 Prilagođenost zahtjeva i težine predmeta predznanjima studenata	34	3	3,88	0,98	4	1	5
B.21 Stupanj u kojemu predmeti na prvoj godini olakšavaju prilagodbu studentima na studij	34	3	3,91	1,16	4	1	5
B.22 Povezanost i slijed sadržaja na različitim predmetima i godinama studija	34	3	4,09	0,90	4	1	5
B.23 Stupanj u kojemu je sadržaj studijskog programa zadovoljio Vaša očekivanja	36	1	3,89	1,01	4	1	5
<b>Ukupno za skup pitanja</b>	<b>276</b>	<b>20</b>	<b>3,86</b>	<b>0,99</b>	<b>4</b>	<b>1</b>	<b>5</b>

Tablica 8b. Skup pitanja vezanih uz studijski program - distribucija odgovora

Pitanje	Nedostaje		1		2		3		4		5		Ukupno
	N	%	N	%	N	%	N	%	N	%	N	%	
B.16	1	2,7%	0	0,0%	2	27,0%	10	27,0%	16	43,2%	8	21,6%	37
B.17	1	2,7%	0	0,0%	1	16,2%	6	16,2%	21	56,8%	8	21,6%	37
B.18	1	2,7%	1	2,7%	4	29,7%	11	29,7%	9	24,3%	11	29,7%	37
B.19	7	18,9%	1	2,7%	5	21,6%	8	21,6%	7	18,9%	9	24,3%	37
B.20	3	8,1%	1	2,7%	2	16,2%	6	16,2%	16	43,2%	9	24,3%	37
B.21	3	8,1%	2	5,4%	2	16,2%	6	16,2%	11	29,7%	13	35,1%	37
B.22	3	8,1%	1	2,7%	1	2,7%	3	8,1%	18	48,6%	11	29,7%	37
B.23	1	2,7%	1	2,7%	1	2,7%	11	29,7%	11	29,7%	12	32,4%	37
<b>Ukupno</b>	<b>20</b>	<b>6,8%</b>	<b>7</b>	<b>2,4%</b>	<b>18</b>	<b>6,1%</b>	<b>61</b>	<b>20,6%</b>	<b>109</b>	<b>36,8%</b>	<b>81</b>	<b>27,4%</b>	<b>296</b>

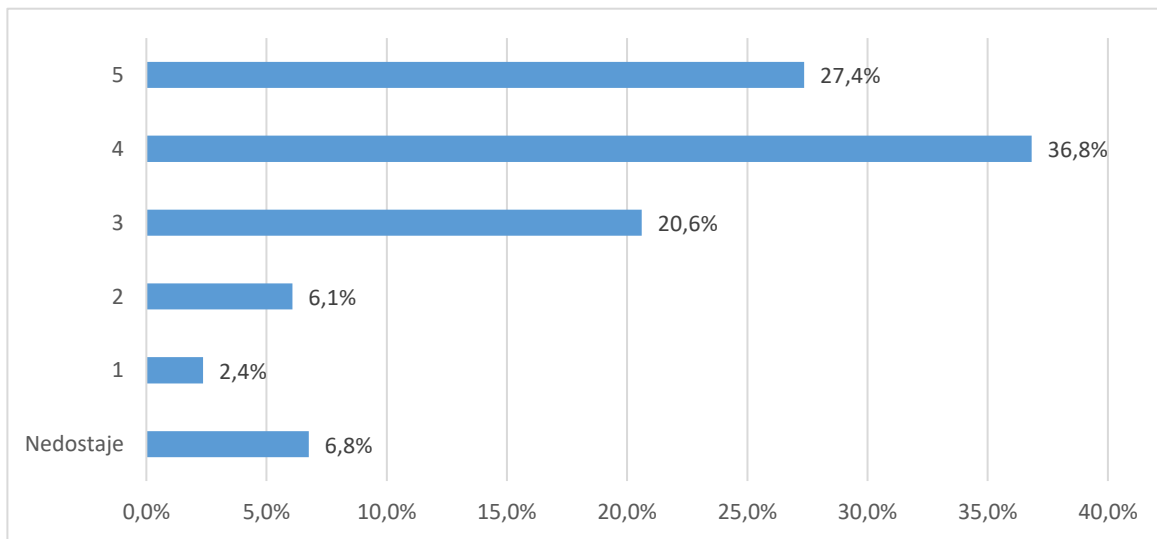

Grafikon 8a. Skup pitanja vezanih uz studijski program - distribucija odgovora

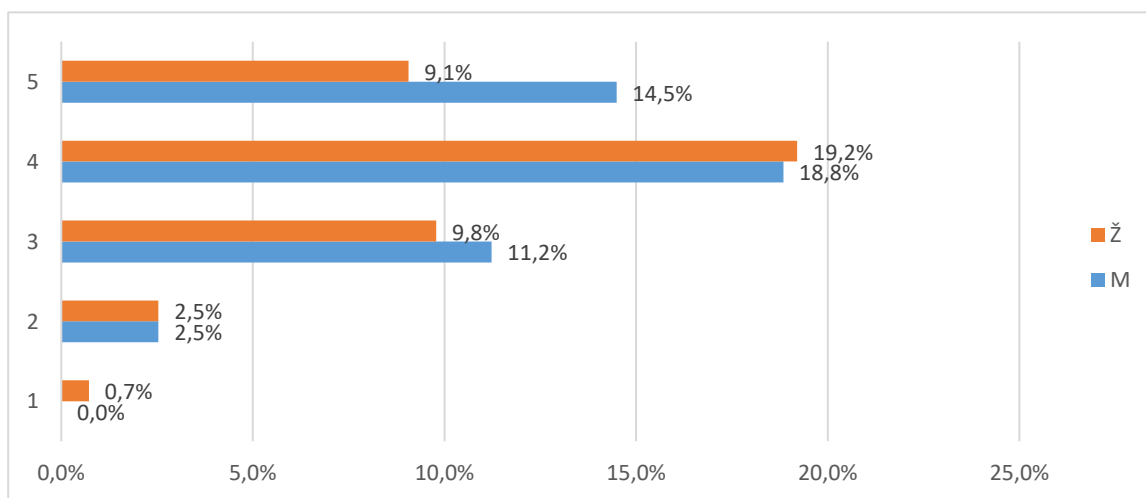

Grafikon 8b. Skup pitanja vezanih uz studijski program - distribucija odgovora

### 2.3.3. Izvedba nastave i vrjednovanje znanja: procjene se odnose na studij u cjelini (D)

Skup pitanja vezanih uz izvedbu nastave i vrjednovanje znanja po pitanjima (D.24\_40) predstavljen je u tablicama 9a. (opisna statistika) i 9b. (distribucija procjena), a na grafikonu 9. prikazana je Broj anketa sa svim ispunjenim odgovorima je 37, prosjek procjena je 4,08 i standardna devijacija ,91.

Od svih procjena 259 (100%), 45 (17,4%) odgovora bilo je potpuno ispunjeno, neispunjeno ili se studenti nisu mogli opredijeliti, 4 (1,5%) bilo je potpuno nezadovoljnih (1),

24 (9,3%) djelomično nezadovoljnih (2), 121 (46,7%) prosječno zadovoljnih (3), 210 (81,1%) uglavnom zadovoljnih (4) i 225 (86,9%) potpuno zadovoljnih (5).

Tablica 9a. Skup pitanja vezanih uz opću procjenu ishoda diplomskog studija - prosječne vrijednosti  
procjena

Pitanje	N	NN	M	SD	D	Min	Max
B.24 Korisnost predavanja za razumijevanje zadanih sadržaja	36	1	4,11	0,75	2	3	5
B.25 Praktični rad na vježbama (seminarima) i mogućnost praktične provjere stečenih znanja i vještina	36	1	4,14	0,68	2	3	5
B.26 Korisnost i kvaliteta izvora informacija za učenje (literatura, skripte, Internet i dr.)	36	1	4,25	0,73	2	3	5
B.27 Raspored predmeta i obveza studenata tijekom tjedna	36	1	3,97	0,91	3	2	5
B.28 Organizacija prakse izvan fakulteta te suradnja sa stručnjacima koji rade u praksi	34	3	4,06	0,85	3	2	5
B.29 Sudjelovanje u terenskoj nastavi (uključujući ljetne škole)	29	8	4,03	1,09	4	1	5
B.30 Uključenost studenata u znanstveno-istraživačke projekte nastavnog osoblja	27	10	4,00	0,96	3	2	5
B.31 Mogućnosti za međunarodnu suradnju predmeta, tj. koja znanja i vještine studenti trebaju usvojiti nakon pojedinog predmeta	29	8	4,24	0,83	3	2	5
B.33 Jasno definirani kriteriji za vrjednovanje znanja (je li jasno što student treba naučiti za prolaz odnosno za pojedinu ocjenu)	36	1	4,03	1,00	3	2	5
B.34 Ujednačenost kriterija na različitim predmetima pri vrjednovanju znanja	36	1	3,86	0,90	3	2	5
B.35 Kontinuirano provjeravanje znanja na predmetima tijekom semestra	36	1	4,11	0,85	3	2	5
B.36 Redovite i jasne povratne informacije o uspješnosti u učenju i na ispitima	35	2	4,17	0,95	3	2	5
B.37 Raspored ispitnih rokova i drugih oblika provjere znanja (kolokviji i sl.)	36	1	4,00	0,96	4	1	5
B.38 Broj ispitnih rokova	36	1	4,00	1,04	4	1	5
B.39 Način provjere znanja i vještina (izvedba ispita)	35	2	4,14	0,94	4	1	5
B.40 Opće zadovoljstvo izvedbom studijskog programa	36	1	4,06	1,01	3	2	5
<b>Ukupno za skup pitanja</b>	<b>584</b>	<b>45</b>	<b>4,08</b>	<b>0,91</b>	<b>4</b>	<b>1</b>	<b>5</b>

Tablica 9b. Skup pitanja vezanih uz opću procjenu ishoda diplomskog studija - distribucija odgovora

Pitanje	Nedostaje		1		2		3		4		5		Ukupno o N
	N	%	N	%	N	%	N	%	N	%	N	%	
B.24	1	2,7%	0	0,0%	0	21,6%	8	21,6%	16	43,2%	12	32,4%	37
B.25	1	2,7%	0	0,0%	0	16,2%	6	16,2%	19	51,4%	11	29,7%	37
B.26	1	2,7%	0	0,0%	0	16,2%	6	16,2%	15	40,5%	15	40,5%	37
B.27	1	2,7%	0	0,0%	2	24,3%	9	24,3%	13	35,1%	12	32,4%	37
B.28	3	8,1%	0	0,0%	1	21,6%	8	21,6%	13	35,1%	12	32,4%	37
B.29	8	21,6%	1	2,7%	2	10,8%	4	10,8%	10	27,0%	12	32,4%	37
B.30	10	27,0%	0	0,0%	3	8,1%	3	8,1%	12	32,4%	9	24,3%	37
B.31	8	21,6%	0	0,0%	1	10,8%	4	10,8%	11	29,7%	13	35,1%	37
B.32	2	5,4%	0	0,0%	2	18,9%	7	18,9%	11	29,7%	15	40,5%	37
B.33	1	2,7%	0	0,0%	3	21,6%	8	21,6%	10	27,0%	15	40,5%	37
B.34	1	2,7%	0	0,0%	1	37,8%	14	37,8%	10	27,0%	11	29,7%	37
B.35	1	2,7%	0	0,0%	1	21,6%	8	21,6%	13	35,1%	14	37,8%	37
B.36	2	5,4%	0	0,0%	3	10,8%	4	10,8%	12	32,4%	16	43,2%	37
B.37	1	2,7%	1	2,7%	0	27,0%	10	27,0%	12	32,4%	13	35,1%	37
B.38	1	2,7%	1	2,7%	2	18,9%	7	18,9%	12	32,4%	14	37,8%	37
B.39	2	5,4%	1	2,7%	0	18,9%	7	18,9%	12	32,4%	15	40,5%	37
B.40	1	2,7%	0	0,0%	3	21,6%	8	21,6%	9	24,3%	16	43,2%	37
<b>Ukupno</b>	<b>45</b>	<b>17,4%</b>	<b>4</b>	<b>1,5%</b>	<b>24</b>	<b>9,3%</b>	<b>121</b>	<b>46,7%</b>	<b>210</b>	<b>81,1%</b>	<b>225</b>	<b>86,9%</b>	<b>259</b>

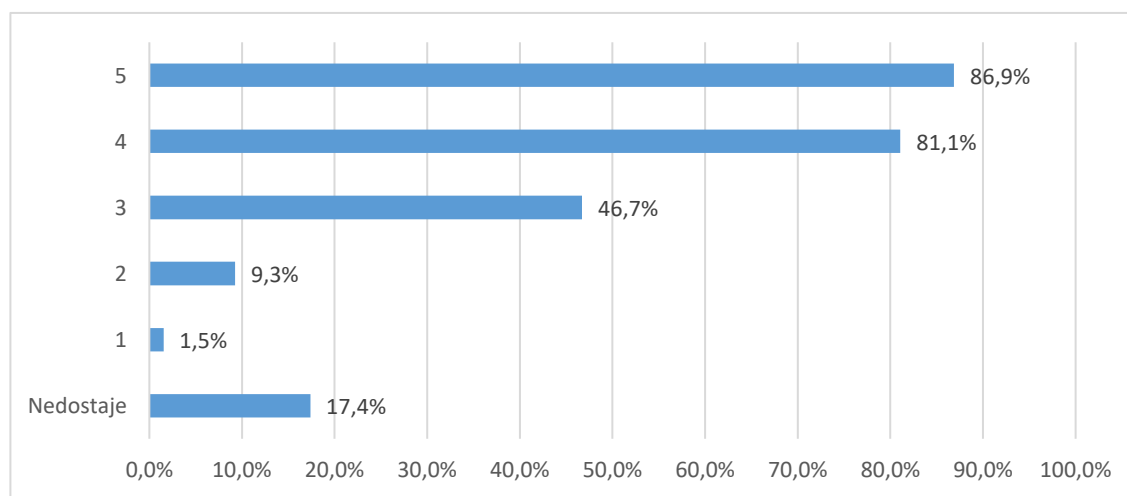

Grafikon 9a. Skup pitanja vezanih uz opću procjenu ishoda diplomskog studija - distribucija odgovora



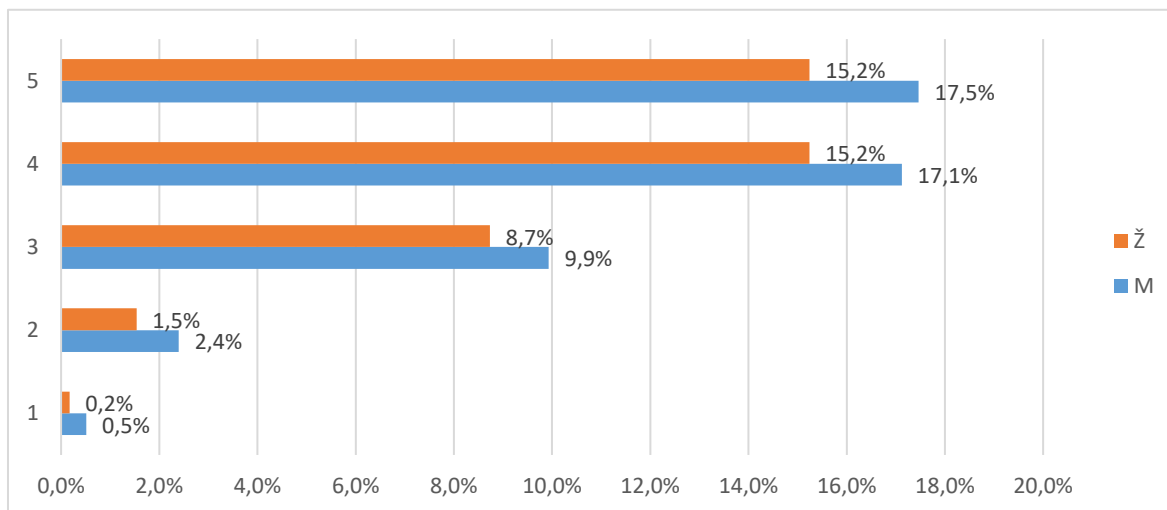

Grafikon 9b. Skup pitanja vezanih uz opću procjenu ishoda diplomskog studija - distribucija odgovora

### 2.3.4.1 Odnos prema studentima (E1)

Skup pitanja vezanih uz odnos prema studentima po pitanjima (E1.41\_45) predstavljen je u tablicama 10a. (opisna statistika) i 10b. (distribucija procjena), a na grafikonu 10. prikazana je distribucija procjena za skup u cjelini.

Broj anketa sa svim ispunjenim odgovorima je 37, prosjek procjena je 4,14 i standardna devijacija ,94. Od svih procjena 236 (100%), 15 (6,4%) odgovora bilo je potpuno ispunjeno, neispunjeno ili se studenti nisu mogli opredijeliti, 2 (,8%) bilo je potpuno nezadovoljnih (1), 6 (2,5%) djelomično nezadovoljnih (2), 35 (14,8%) prosječno zadovoljnih (3), 104 (44,1%) uglavnom zadovoljnih (4) i 74 (31,4%) potpuno zadovoljnih (5).

Tablica 10a. Skup pitanja vezanih uz odnos prema studentima - prosječne vrijednosti procjena

Pitanje	N	NN	M	SD	D	Min	Max
B.41 Poticanje studenata na slobodno izražavanje vlastitog mišljenja tijekom nastave	34	3	4,15	0,96	3	2	5
B.42 Pokazivanje razumijevanja za studentove probleme i obaveze izvan studija	35	2	3,97	1,04	4	1	5
B.43 Pokazivanje povjerenja u studentove mogućnosti i poticanje studentovog samopouzdanja	33	4	4,06	0,97	4	1	5
B.44 Pristupačnost i susretljivost nastavnog osoblja prema studentima	35	2	4,26	0,78	3	2	5
B.45 Nepristranost i pravednost u odnosu prema studentima	33	4	4,24	0,97	3	2	5
<b>Ukupno za skup pitanja</b>	<b>170</b>	<b>15</b>	<b>4,14</b>	<b>0,94</b>	<b>4</b>	<b>1</b>	<b>5</b>

Tablica 10b. Skup pitanja vezanih uz odnos prema studentima - distribucija odgovora

Pitanje	Nedostaje		1		2		3		4		5		Ukupno o
	N	%	N	%	N	%	N	%	N	%	N	%	
B.41	3	8,1%	0	0,0%	2	18,9%	7	18,9%	9	24,3%	16	43,2%	37
B.42	2	5,4%	1	2,7%	1	27,0%	10	27,0%	9	24,3%	14	37,8%	37
B.43	4	10,8%	1	2,7%	0	21,6%	8	21,6%	11	29,7%	13	35,1%	37
B.44	2	5,4%	0	0,0%	1	10,8%	4	10,8%	15	40,5%	15	40,5%	37
B.45	4	4,5%	0	0,0%	2	6,8%	6	6,8%	60	68,2%	16	18,2%	88
<b>Ukupno</b>	<b>15</b>	<b>6,4%</b>	<b>2</b>	<b>0,8%</b>	<b>6</b>	<b>2,5%</b>	<b>35</b>	<b>14,8%</b>	<b>104</b>	<b>44,1%</b>	<b>74</b>	<b>31,4%</b>	<b>236</b>

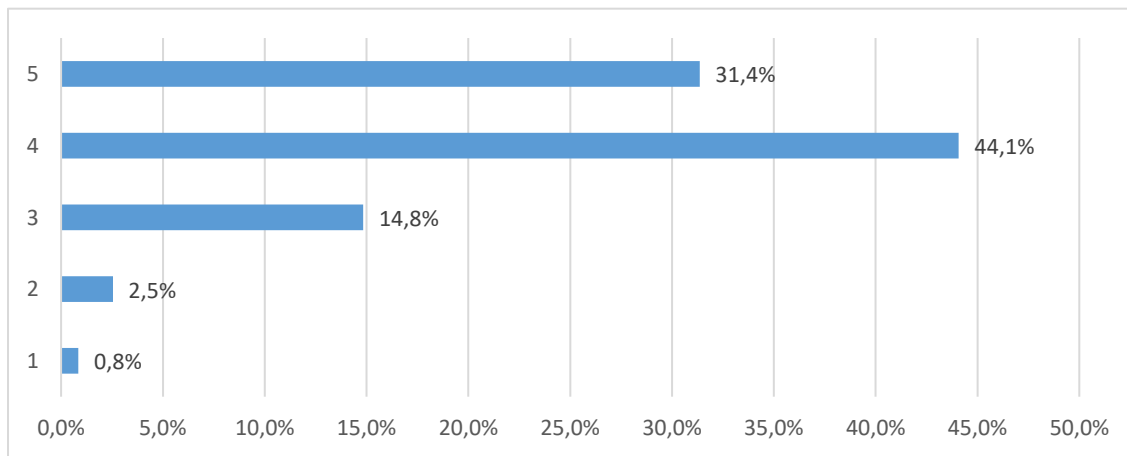

Grafikon 10a. Skup pitanja vezanih uz odnos prema studentima - distribucija odgovora

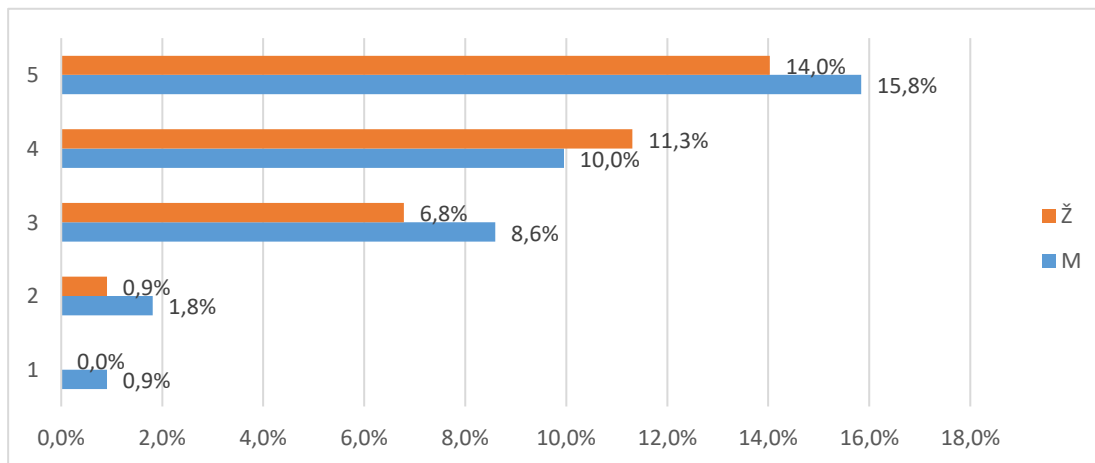

Grafikon 10b. Skup pitanja vezanih uz odnos prema studentima - distribucija odgovora

### 2.3.4.2 Podrška u studiranju (E2)

Skup pitanja vezanih uz podršku u studiranju po pitanjima (E2.46\_52) predstavljen je u tablicama 11a. (opisna statistika) i 11b. (distribucija procjena), a na grafikonu 11. prikazana je distribucija procjena za skup u cjelini.

Broj anketa sa svim ispunjenim odgovorima je 37, prosjek procjena je 4,22 i standardna devijacija ,92. Od svih procjena 259 (100%), 25 (9,7%) odgovora bilo je nepotpuno ispunjeno, neispunjeno ili se studenti nisu mogli opredijeliti, 2 (,8%) bilo je potpuno nezadovoljnih (1), 11 (4,2%) djelomično nezadovoljnih (2), 36 (13,9%) prosječno zadovoljnih (3), 67 (25,9%) uglavnom zadovoljnih (4) i 118 (45,6%) potpuno zadovoljnih (5).

Tablica 11a. Skup pitanja vezanih uz podršku u studiranju - prosječne vrijednosti procjena

Pitanje	N	NN	M	SD	D	Min	Max
B.46 Dostupnost osobnih mentora	34	3	4,44	0,82	3	2	5
B.47 Konzultacije s nastavnim osobljem i pomoć izvan vremena nastave	34	3	4,47	0,66	2	3	5
B.48 Točnost i pravovremenost obavijesti o promjenama u organizaciji predmeta/nastave	36	1	4,42	0,77	2	3	5
B.49 Savjetovanje / poučavanje studenata o strategijama efikasnijeg učenja	35	2	4,14	0,97	3	2	5
B.50 Pokazivanje razumijevanja za studentske probleme vezane uz nastavu i studij	32	5	4,06	1,08	4	1	5
B.51 Savjetovanje studenata pri izboru predmeta i mogućnostima nastavka studija	31	6	3,90	1,19	4	1	5
B.52 Savjetovanje studenata o budućoj karijeri (zapošljavanju)	32	5	4,13	0,91	3	2	5
<b>Ukupno za skup pitanja</b>	<b>234</b>	<b>25</b>	<b>4,22</b>	<b>0,92</b>	<b>4</b>	<b>1</b>	<b>5</b>

Tablica 11b. Skup pitanja vezanih uz podršku u studiranju - prosječne vrijednosti procjena

Pitanje	Nedostaje		1		2		3		4		5		Ukupno o N
	N	%	N	%	N	%	N	%	N	%	N	%	
B.46	3	8,1%	0	0,0%	1	10,8%	4	10,8%	8	21,6%	21	56,8%	37
B.47	3	8,1%	0	0,0%	0	8,1%	3	8,1%	12	32,4%	19	51,4%	37
B.48	1	2,7%	0	0,0%	0	16,2%	6	16,2%	9	24,3%	21	56,8%	37
B.49	2	5,4%	0	0,0%	3	13,5%	5	13,5%	11	29,7%	16	43,2%	37
B.50	5	13,5%	1	2,7%	1	21,6%	8	21,6%	7	18,9%	15	40,5%	37
B.51	6	16,2%	1	2,7%	4	13,5%	5	13,5%	8	21,6%	13	35,1%	37
B.52	5	13,5%	0	0,0%	2	13,5%	5	13,5%	12	32,4%	13	35,1%	37
<b>Ukupno</b>	<b>25</b>	<b>9,7%</b>	<b>2</b>	<b>0,8%</b>	<b>11</b>	<b>4,2%</b>	<b>36</b>	<b>13,9%</b>	<b>67</b>	<b>25,9%</b>	<b>118</b>	<b>45,6%</b>	<b>259</b>

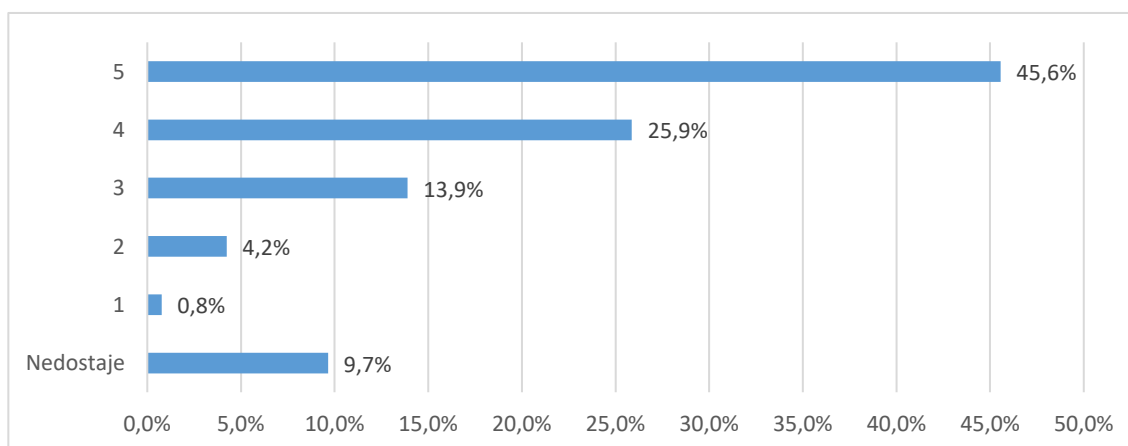

Grafikon 11a. Skup pitanja vezanih uz podršku u studiranju - distribucija odgovora

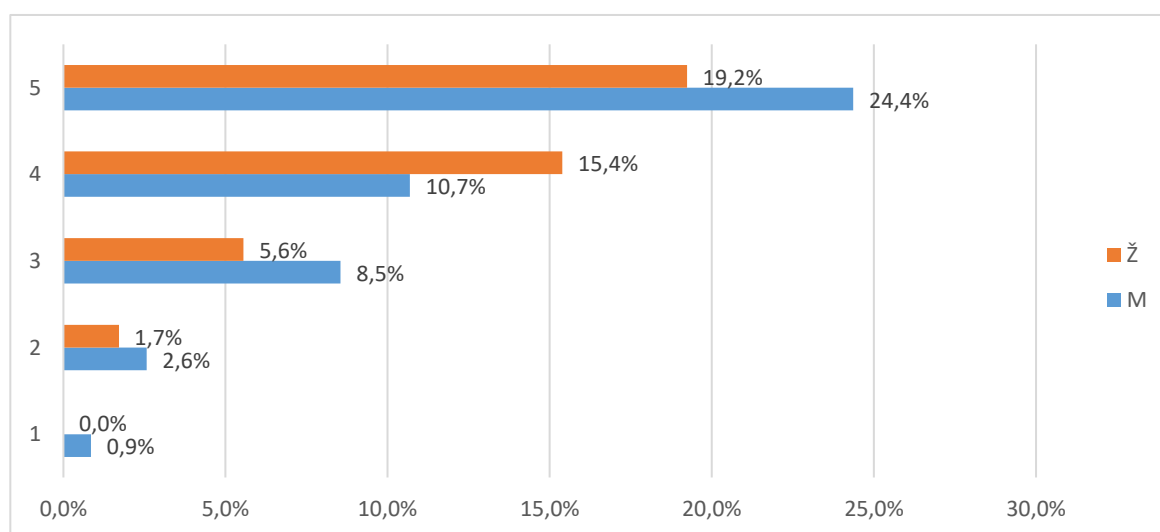

Grafikon 11b. Skup pitanja vezanih uz podršku u studiranju - distribucija odgovora

### 2.3.4.3 Ostali uvjeti studiranja (E3)

Skup pitanja vezanih uz ostale uvjete studiranja po pitanjima (E3.53\_58) predstavljen je u tablicama 12a. (opisna statistika) i 12b. (distribucija procjena), a na grafikonu 12. prikazana je distribucija procjena za skup u cjelini.

Broj anketa sa svim ispunjenim odgovorima je , prosjek procjena je 4,22 i standardna devijacija ,9. Od svih procjena 222 (100%), 50 (22,5%) odgovora bilo je nepotpuno ispunjeno, neispunjeno ili se studenti nisu mogli opredijeliti, 2 (,9%) bilo je potpuno nezadovoljnih (1), 4 (1,8%) djelomično nezadovoljnih (2), 34 (15,3%) prosječno zadovoljnih (3), 48 (21,6%) uglavnom zadovoljnih (4) i 84 (37,8%) potpuno zadovoljnih (5).

Tablica 12a. Skup pitanja vezanih uz ostale uvjete studiranja - prosječne vrijednosti procjena

Pitanje	N	NN	M	SD	D	Min	Max
B.53 Organizacija i kvaliteta studentske prehrane	32	5	4,19	0,86	2	3	5
B.54 Usluge Studentskog centra i Student servisa (zapošljavanje studenata)	30	7	4,23	0,90	3	2	5
B.55 Kvaliteta zdravstvenih usluga	26	11	4,15	0,92	3	2	5
B.56 Mogućnosti organiziranja i djelovanja kroz studentske udruge	26	11	4,50	0,65	2	3	5
B.57 Cijena studija u odnosu na dobitak od studija (ukoliko ste plaćali studij)	31	6	3,87	1,06	4	1	5
B.58 Mogućnosti sudjelovanja u aktivnostima koje razvijaju osjećaj pripadnosti Vašem fakultetu/akademiji	27	10	4,37	1,01	4	1	5
<b>Ukupno za skup pitanja</b>	<b>172</b>	<b>50</b>	<b>4,22</b>	<b>0,90</b>	<b>4</b>	<b>1</b>	<b>5</b>

Tablica 12a. Skup pitanja vezanih uz ostale uvjete studiranja - prosječne vrijednosti procjena

Pitanje	Nedostaje		1		2		3		4		5		Ukupno o N
	N	%	N	%	N	%	N	%	N	%	N	%	
B.53	5	13,5%	0	0,0%	0	24,3%	9	24,3%	8	21,6%	15	40,5%	37
B.54	7	18,9%	0	0,0%	1	16,2%	6	16,2%	8	21,6%	15	40,5%	37
B.55	11	29,7%	0	0,0%	2	8,1%	3	8,1%	10	27,0%	11	29,7%	37
B.56	11	29,7%	0	0,0%	0	5,4%	2	5,4%	9	24,3%	15	40,5%	37
B.57	6	16,2%	1	2,7%	1	27,0%	10	27,0%	8	21,6%	11	29,7%	37
B.58	10	27,0%	1	2,7%	0	10,8%	4	10,8%	5	13,5%	17	45,9%	37
<b>Ukupno</b>	<b>50</b>	<b>22,5%</b>	<b>2</b>	<b>0,9%</b>	<b>4</b>	<b>1,8%</b>	<b>34</b>	<b>15,3%</b>	<b>48</b>	<b>21,6%</b>	<b>84</b>	<b>37,8%</b>	<b>222</b>

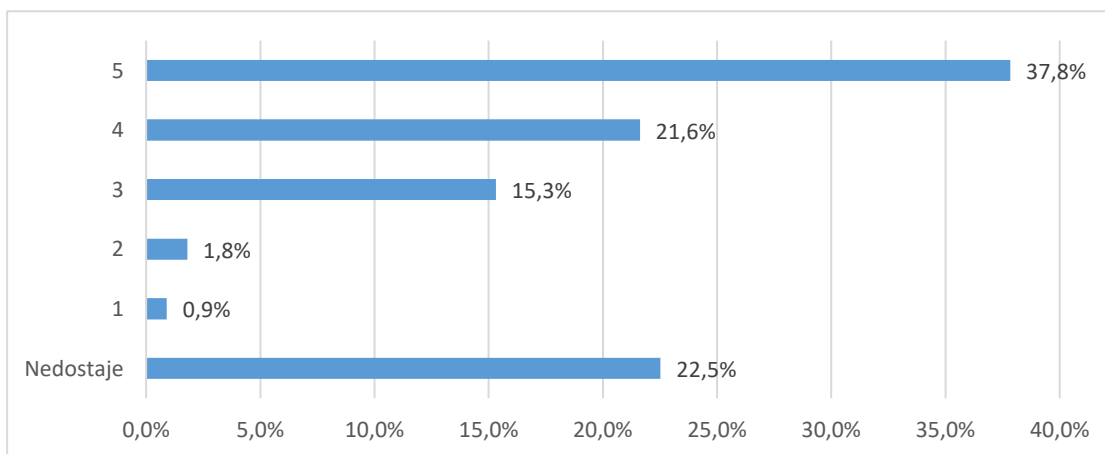

Grafikon 12a. Skup pitanja vezanih uz ostale uvjete studiranja - distribucija odgovora

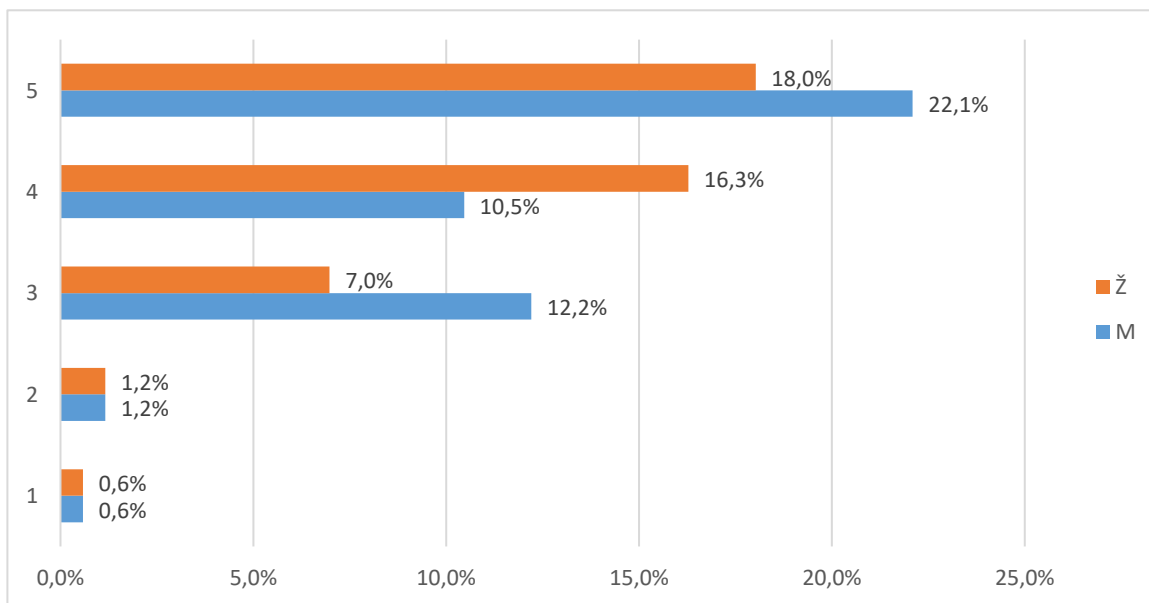

Grafikon 12b. Skup pitanja vezanih uz ostale uvjete studiranja - distribucija odgovora

### 2.3.5. Opća procjena ishoda (F)

Skup pitanja vezanih uz opću procjenu ishoda preddiplomskog studija po pitanjima (F.59\_66) predstavljen je u tablicama 13a. (opisna statistika) i 13b. (distribucija procjena), a na grafikonu 13. prikazana je distribucija procjena za skup u cjelini.

Broj anketa sa svim ispunjenim odgovorima je 37, prosjek procjena je 3,98 i standardna devijacija 1,03. Od svih procjena 296 (100%), 25 (8,4%) odgovora bilo je nepotpuno ispunjeno, neispunjeno ili se studenti nisu mogli opredijeliti, 6 (2,%) bilo je potpuno nezadovoljnih (1), 16 (5,4%) djelomično nezadovoljnih (2), 62 (20,9%) prosječno zadovoljnih (3), 84 (28,4%) uglavnom zadovoljnih (4) i 103 (34,8%) potpuno zadovoljnih (5).

Tablica 13a. Skup pitanja vezanih uz opću procjenu ishoda preddiplomskog studija - prosječne vrijednosti procjena

Pitanje	N	NN	M	SD	D	Min	Max
B.59 U kojoj mjeri je studij ispunio Vaša početna očekivanja?	27	10	4,37	1,01	4	1	5
B.60 U kojoj mjeri Vas je studij osposobio za rad u struci?	34	3	4,03	0,97	3	2	5
B.61 U kojoj mjeri Vas je studij pripremio za nastavak školovanja u struci?	35	2	3,57	1,20	4	1	5
B.62 Koliko ste zadovoljni cjelokupnim iskustvom studiranja?	33	4	3,73	1,07	4	1	5
B.63 Koliko ste zadovoljni mogućnostima zaposlenja nakon preddiplomskog studija?	35	2	3,94	1,00	4	1	5
B.64 Koliko je općenito bio težak i zahtjevan Vaš preddiplomski studij?	32	5	4,28	0,92	3	2	5
B.65 U kojoj mjeri su ECTS bodovi usklađeni sa stvarnim nastavnim opterećenjem na predmetima?	35	2	3,80	1,05	4	1	5
B.66 U kojoj mjeri su informacije koje ste o studiju imali prije upisa bile točne i korisne?	34	3	4,09	1,00	4	1	5
<b>Ukupno za skup pitanja</b>	<b>265</b>	<b>31</b>	<b>3,98</b>	<b>1,03</b>	<b>4</b>	<b>1</b>	<b>5</b>

Tablica 13b. Skup pitanja vezanih uz opću procjenu ishoda preddiplomskog studija - prosječne vrijednosti procjena

Pitanje	Nedostaje		1		2		3		4		5		Ukupno o N
	N	%	N	%	N	%	N	%	N	%	N	%	
B.59	3	8,1%	0	0,0%	3	16,2%	6	16,2%	12	32,4%	13	35,1%	37
B.60	2	5,4%	2	5,4%	5	21,6%	8	21,6%	11	29,7%	9	24,3%	37
B.61	4	10,8%	1	2,7%	3	24,3%	9	24,3%	11	29,7%	9	24,3%	37
B.62	2	5,4%	1	2,7%	1	24,3%	9	24,3%	12	32,4%	12	32,4%	37
B.63	5	13,5%	0	0,0%	1	18,9%	7	18,9%	6	16,2%	18	48,6%	37
B.64	2	5,4%	1	2,7%	2	29,7%	11	29,7%	10	27,0%	11	29,7%	37
B.65	3	8,1%	1	2,7%	1	16,2%	6	16,2%	12	32,4%	14	37,8%	37
B.66	4	10,8%	0	0,0%	0	16,2%	6	16,2%	10	27,0%	17	45,9%	37
<b>Ukupno</b>	<b>25</b>	<b>8,4%</b>	<b>6</b>	<b>2,0%</b>	<b>16</b>	<b>5,4%</b>	<b>62</b>	<b>20,9%</b>	<b>84</b>	<b>28,4%</b>	<b>103</b>	<b>34,8%</b>	<b>296</b>

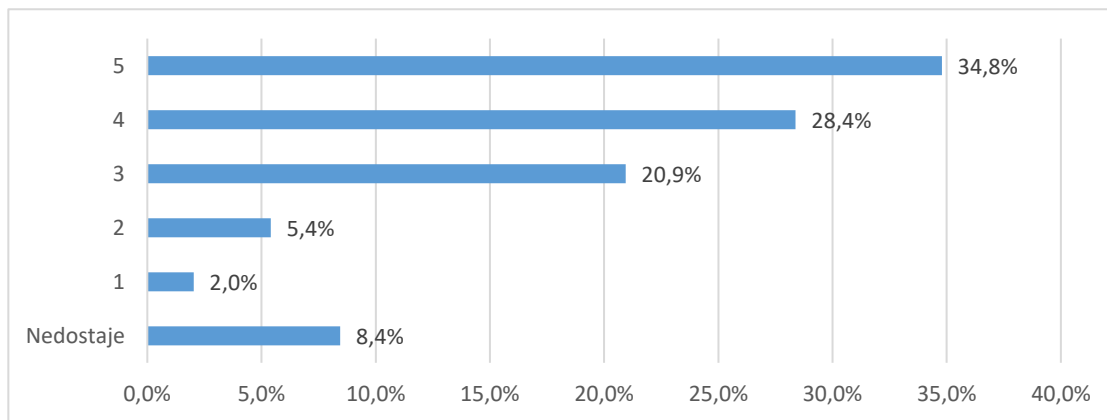

Grafikon 13a. Skup pitanja vezanih uz opću procjenu ishoda preddiplomskog studija - distribucija odgovora

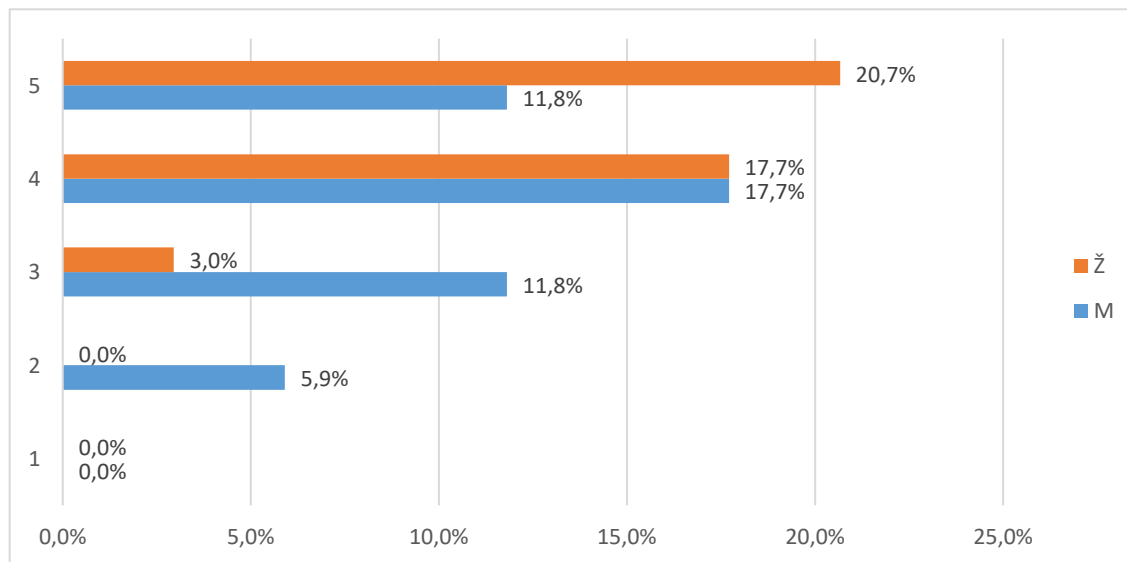

Grafikon 13b. Skup pitanja vezanih uz opću procjenu ishoda preddiplomskog studija - distribucija odgovora



### 2.3.6. Opća procjena ishoda (F) - pojedinačna pitanja

U tablici 14. i na grafikonu 14. prikazana je distribucija odgovora na pitanje "B.67 Smatrate li da je organizacija studija 3+2 korisna za Vašu struku?".

Od ukupnog broja anketiranih (37), za 1(2,7%) nedostaje odgovor, 29 (78,4%) odgovara da je organizacija studija 3+2 korisna, a 7 (18,9%) da nije.

Tablica 14. B.67 Smatrate li da je organizacija studija 3+2 korisna za Vašu struku?

Odgovor	Spol						Ukupno	
	M		Ž		Nedostaje			
	N	%	N	%	N	%		
Nedostaje	1	2,7%	0	0,0%	0	0,0%	1	2,7%
Da	14	37,8%	13	35,1%	2	5,4%	29	78,4%
Ne	3	8,1%	2	5,4%	2	5,4%	7	18,9%
<b>Ukupno</b>	<b>18</b>	<b>48,6%</b>	<b>15</b>	<b>40,5%</b>	<b>4</b>	<b>10,8%</b>	<b>37</b>	<b>100%</b>

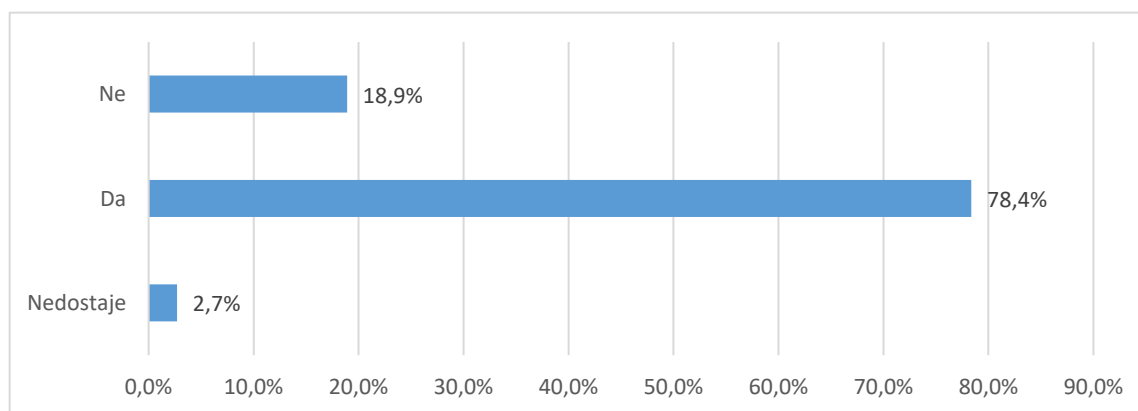

Grafikon 14a. B.67 Smatrate li da je organizacija studija 3+2 korisna za Vašu struku? - distribucija odgovora

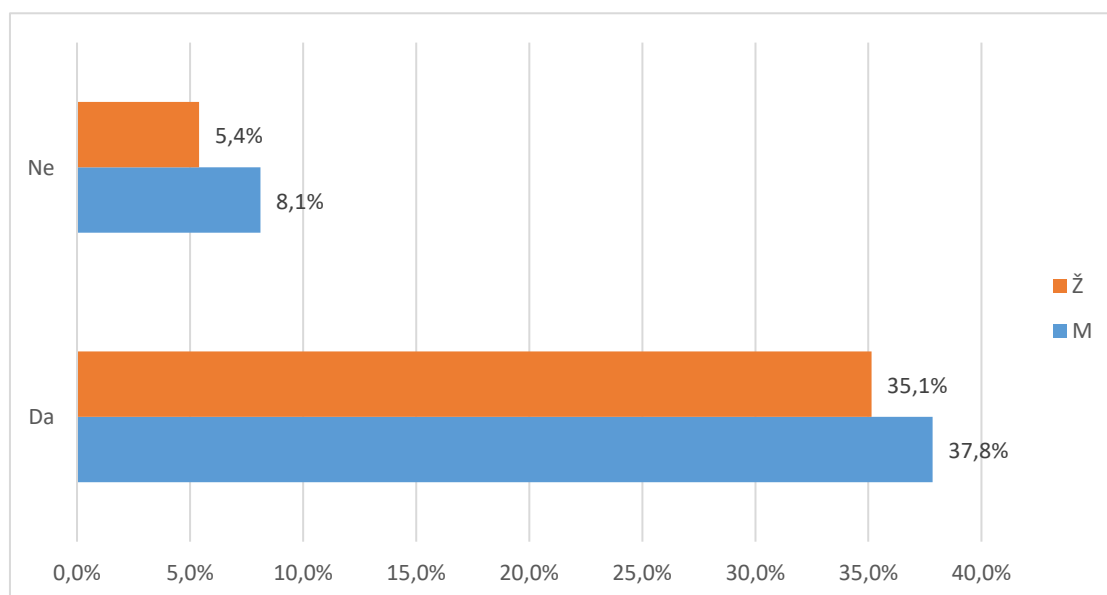

Grafikon 14b. B.67 Smatrate li da je organizacija studija 3+2 korisna za Vašu struku? - distribucija odgovora

U tablici 15. i na grafikonu 15. prikazana je distribucija odgovora na pitanje "B.68 Da ponovno birate biste li ponovno upisali isti preddiplomski studij?".

Od ukupnog broja anketiranih (37), za 1 (2,7%) nedostaje odgovor, 23 (62,2%) odgovara da bi ponovno upisali isti preddiplomski studij, a 13 (35,1%) bi izabralo neki drugi studij.

Tablica 15. B.68 Da ponovno birate biste li ponovno upisali isti preddiplomski studij?

Odgovor	Spol						Ukupno	
	M		Ž		Nedostaje			
	N	%	N	%	N	%		
Nedostaje	1	2,7%	0	0,0%	0	0,0%	1	2,7%
Da	11	29,7%	10	27,0%	2	5,4%	23	62,2%
Ne	6	16,2%	5	13,5%	2	5,4%	13	35,1%
<b>Ukupno</b>	<b>18</b>	<b>48,6%</b>	<b>15</b>	<b>40,5%</b>	<b>4</b>	<b>10,8%</b>	<b>37</b>	<b>100%</b>

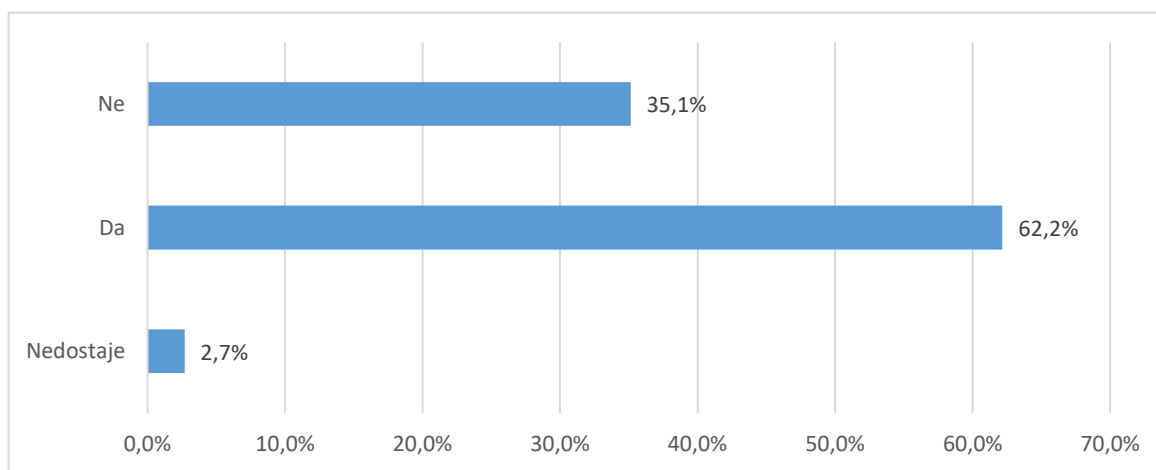

Grafikon 15a. B.68 Da ponovno birate biste li ponovno upisali isti preddiplomski studij? - distribucija odgovora

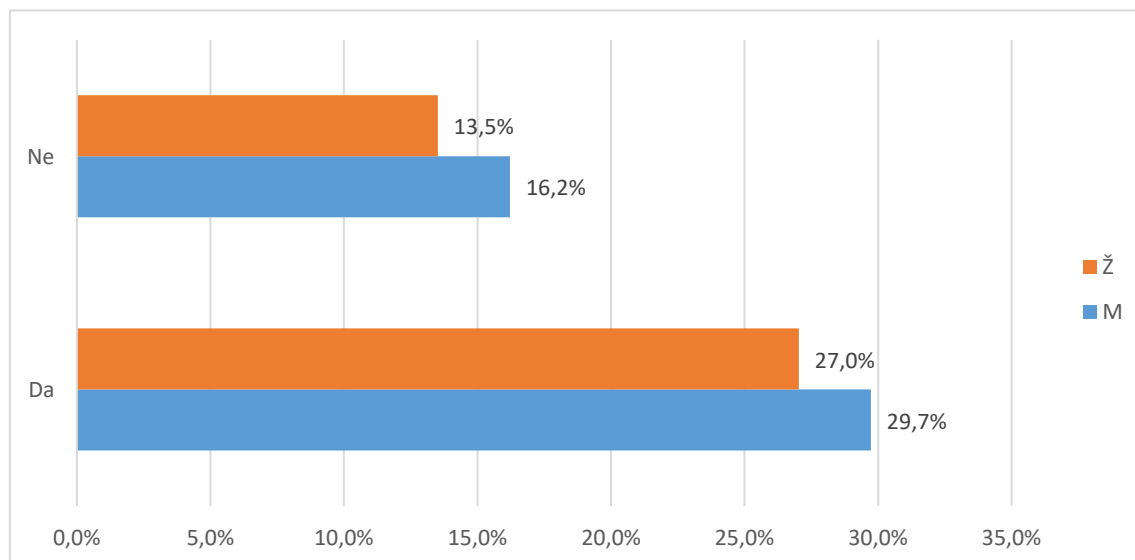

Grafikon 15b. B.68 Da ponovno birate biste li ponovno upisali isti preddiplomski studij? - distribucija odgovora

U tablici 16. i na grafikonu 16. prikazana je distribucija odgovora na pitanje "B.69 Biste li drugima preporučili svoj preddiplomski studij?".

Od ukupnog broja anketiranih (37), za 1 (2,7%) nedostaje odgovor, 30 (81,1%) odgovara da bi preporučili svoj preddiplomski studija, a 6 (16,2%) to ne bi učinili.

Tablica 16. B.69 Biste li drugima preporučili svoj preddiplomski studij?

Odgovor	Spol						Ukupno	
	M		Ž		Nedostaje			
	N	%	N	%	N	%		
Nedostaje	1	2,7%	0	0,0%	0	0,0%	1	2,7%
Da	14	37,8%	13	35,1%	3	8,1%	30	81,1%
Ne	3	8,1%	2	5,4%	1	2,7%	6	16,2%
<b>Ukupno</b>	<b>18</b>	<b>48,6%</b>	<b>15</b>	<b>40,5%</b>	<b>4</b>	<b>10,8%</b>	<b>37</b>	<b>100%</b>

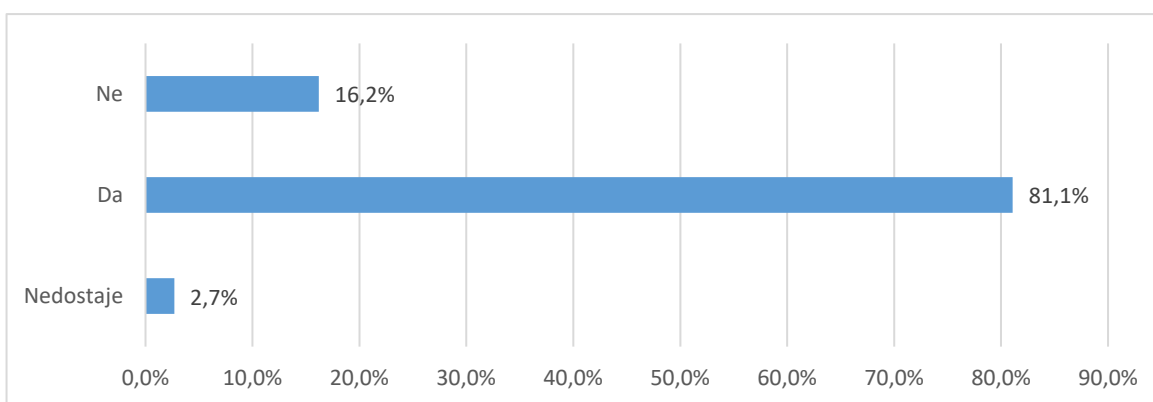

Grafikon 16a. B.69 Biste li drugima preporučili svoj preddiplomski studij? - distribucija odgovora

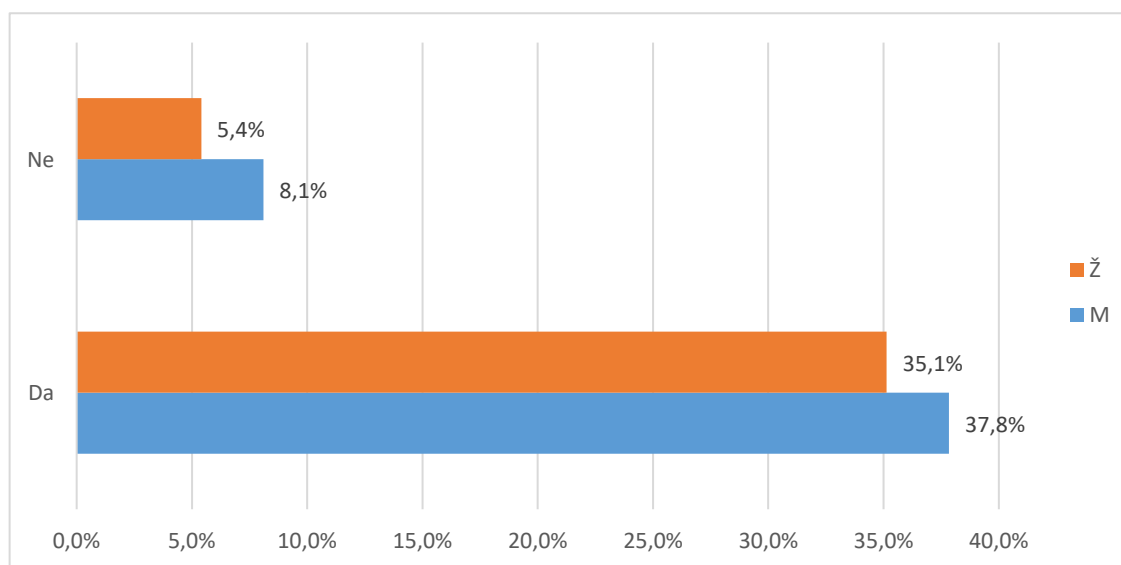

Grafikon 16a. B.69 Biste li drugima preporučili svoj preddiplomski studij? - distribucija odgovora

U tablici 17. i na grafikonu 17. prikazana je distribucija odgovora na pitanje "B.70 Namjeravate li u budućnosti upisati poslijediplomski studij (spec., dr)?"

Od ukupnog broja anketiranih (37), za 1 (2,7%) nedostaje odgovor, 17 (45,9%) studenata namjerava u budućnosti upisati poslijediplomski studij, a 19 (51,4%) za sada nemaju takve namjere.

Tablica 17. B.70 Namjeravate li u budućnosti upisati poslijediplomski studij (spec., dr)?

Odgovor	Spol						Ukupno	
	M		Ž		Nedostaje			
	N	%	N	%	N	%		
Nedostaje	1	2,7%	0	0,0%	0	0,0%	<b>1</b>	<b>2,7%</b>
Da	4	10,8%	9	24,3%	4	10,8%	<b>17</b>	<b>45,9%</b>
Ne	13	35,1%	6	16,2%	0	0,0%	<b>19</b>	<b>51,4%</b>
<b>Ukupno</b>	<b>18</b>	<b>48,6%</b>	<b>15</b>	<b>40,5%</b>	<b>4</b>	<b>10,8%</b>	<b>37</b>	<b>100%</b>

U tablici 18. i na grafikonu 18. prikazana je distribucija odgovora na pitanje "B.70 Čija je odgovornost da se osjećate nepripremljeno za rad u struci?". Na ovo pitanje odgovarali su samo studenti koji se osjećaju nepripremljeno za rad u struci.

Od ukupnog broja anketiranih (37), 19 (51,4%) osjeća se spremno za rad u struci, 3 (8,1%) pripisuje odgovornost za nespripremljenost studiju, 11 (29,7%) dijelom sebi, dijelom studiju, a ostalih 4 (10,8%) preuzima odgovornost na sebe.

Tablica 18.B.71 Čija je odgovornost da se osjećate nepripremljeno za rad u struci?

Odgovor	Spol						Ukupno	
	M		Ž		Nedostaje			
	N	%	N	%	N	%		
Osjećaju se pripremljeni za stručni rad	10	27,0%	8	21,6%	1	2,7%	<b>19</b>	<b>51,4%</b>
Uglavnom odgovornost studija	0	0,0%	2	5,4%	1	2,7%	<b>3</b>	<b>8,1%</b>
Dijelom moja, a dijelom studija	6	16,2%	3	8,1%	2	5,4%	<b>11</b>	<b>29,7%</b>
Uglavnom moja odgovornost	2	5,4%	2	5,4%	0	0,0%	<b>4</b>	<b>10,8%</b>
<b>Ukupno</b>	<b>18</b>	<b>48,6%</b>	<b>15</b>	<b>40,5%</b>	<b>4</b>	<b>10,8%</b>	<b>37</b>	<b>100%</b>

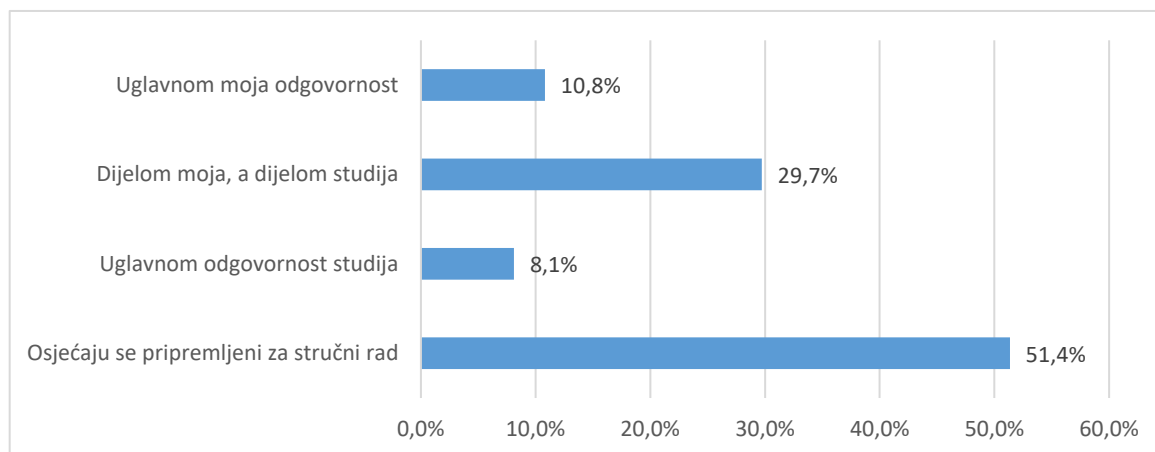

Grafikon 18.a B.71 Čija je odgovornost da se osjećate nepripremljeno za rad u struci? - distribucija odgovora

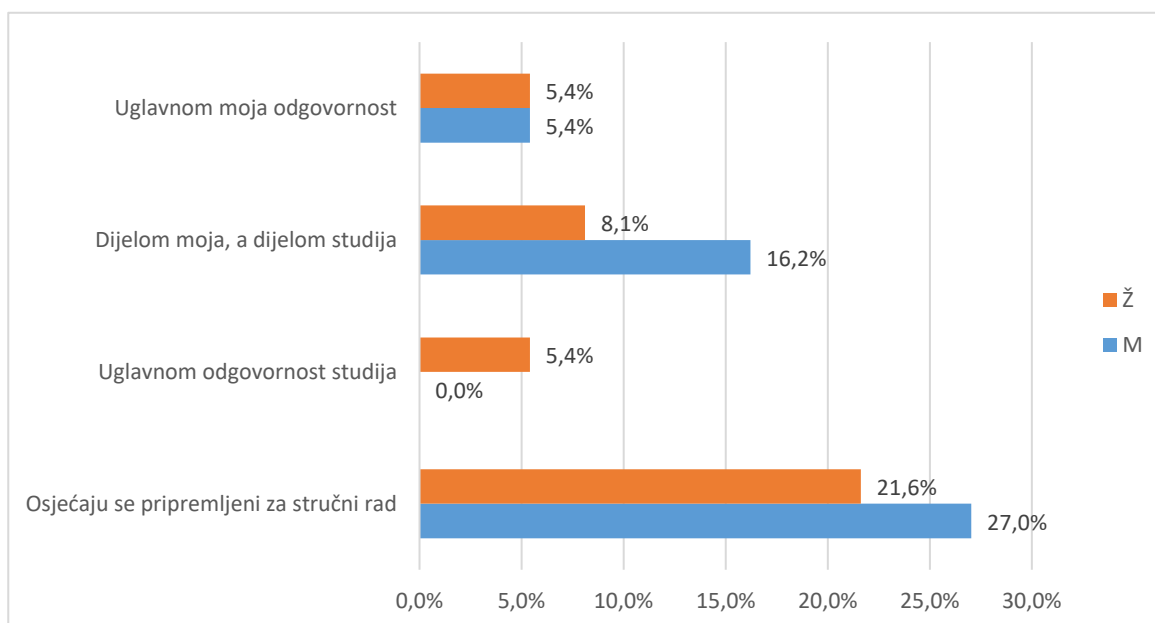

Grafikon 18.b B.71 Čija je odgovornost da se osjećate nepripremljeno za rad u struci? - distribucija odgovora

Od ukupnog broja sudionika (37), (,) svoj diplomski ocjenjuje ocjenom 1 (nedovoljan), 1 (2,7%) daje ocjenu 2 (dovoljan), 10 (27,0%) daje ocjenu 3 (dobar), 13 (35,1%) daje ocjenu 4 (vrlo dobar), 7 (18,9%) daje ocjenu 5 (izvrstan).

Prosječna opća ocjena kojom studenti ocjenjuju svoj diplomski studij iznosi 3,97. Na pitanje nije odgovorilo 6 (16,2%) studenata.

Tablica 19. B.72 Koju biste opću ocjenu dali svom diplomskom studiju?

Odgovor	Spol						Ukupno	
	M		Ž		Nedostaje			
	N	%	N	%	N	%		
Nedostaje	3	8,1%	2	5,4%	1	2,7%	<b>6</b>	<b>16,2%</b>
Nedovoljan (1)	0	0,0%	0	0,0%	0	0,0%	<b>0</b>	<b>0,0%</b>
Dovoljan (2)	0	0,0%	0	0,0%	1	2,7%	<b>1</b>	<b>2,7%</b>
Dobar (3)	5	13,5%	4	10,8%	1	2,7%	<b>10</b>	<b>27,0%</b>
Vrlo dobar (4)	5	13,5%	7	18,9%	1	2,7%	<b>13</b>	<b>35,1%</b>
Odličan (5)	5	13,5%	2	5,4%	0	0,0%	<b>7</b>	<b>18,9%</b>
<b>Ukupno</b>	<b>18</b>	<b>48,6%</b>	<b>15</b>	<b>40,5%</b>	<b>4</b>	<b>10,8%</b>	<b>37</b>	<b>100%</b>

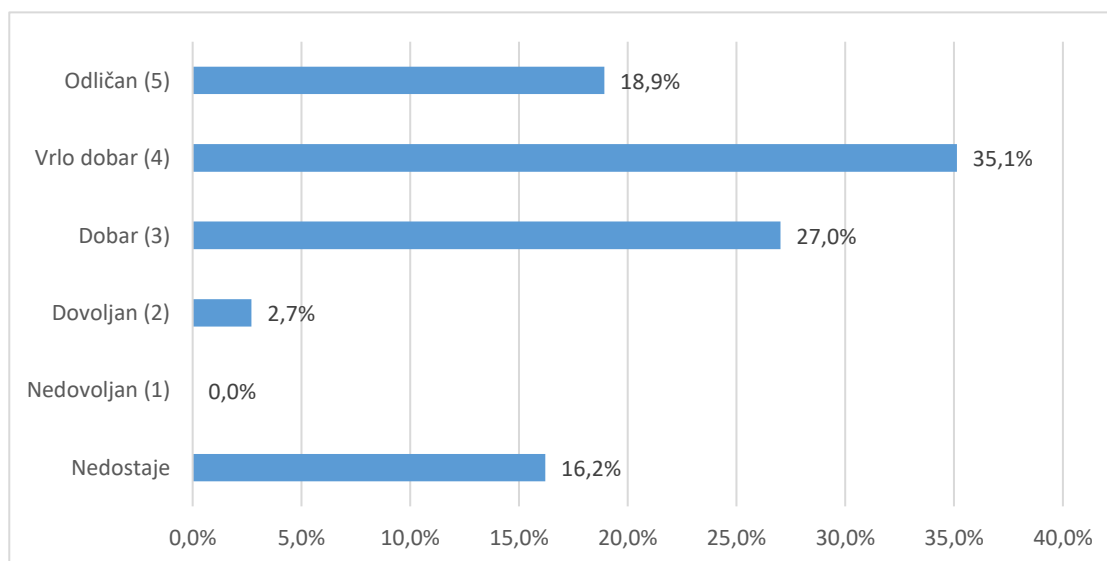

Grafikon 19a. B.72 Koju biste opću ocjenu dali svom diplomskom studiju? - distribucija odgovora

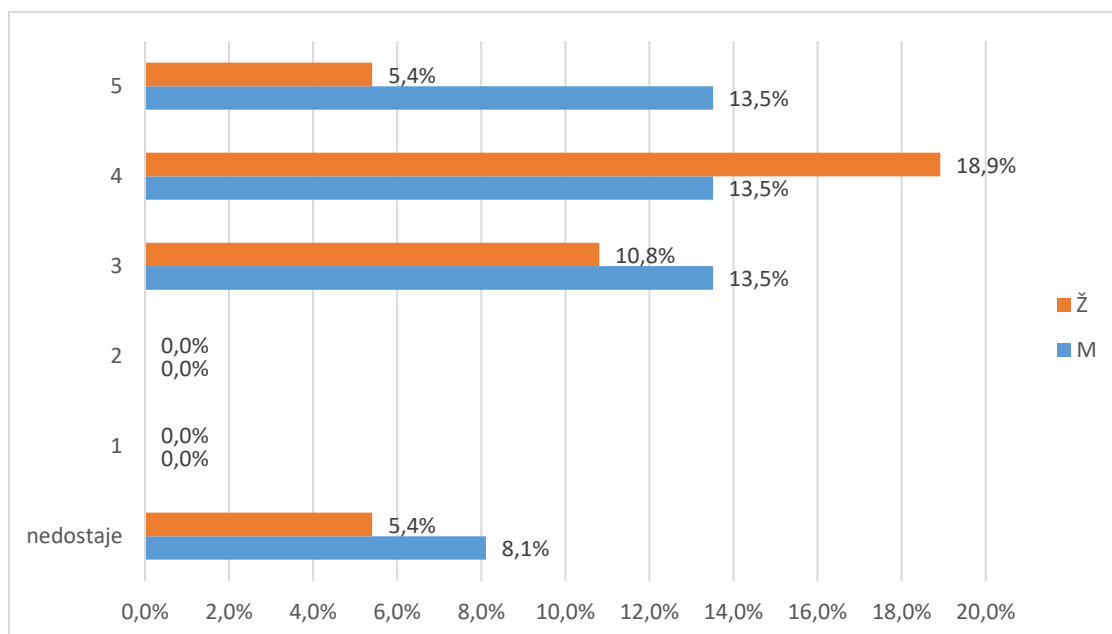

Grafikon 19b. B.72 Koju biste opću ocjenu dali svom diplomskom studiju? - distribucija odgovora