



**Sveučilište u  
Zagrebu**

**Vrjednovanje prijediplomskih studija od strane studenata koji su tijekom  
akademske godine 2022./2023. završili studij**

**Fakultet organizacije i informatike**

**Informacijski sustavi**

**Ured za upravljanje kvalitetom**

**Sveučilište u Zagrebu**

**Zagreb, 22.12.2023**

## 1. Uvod

Za dio studija na Sveučilištu u Zagrebu, organiziranih prema načelu 3+2 i 4+1, protekle akademske godine završio je ciklus preddiplomskog studija provedenog prema načelima Bolonjskog procesa. Ured za upravljanje kvalitetom organizirao je i proveo anketu s ciljem prikupljanja informacija o iskustvima vezanim uz izvedbu prijediplomskih studija. U ovome izvještaju prikazani su rezultati procjena studenata prikupljenih tijekom akademske godine 2021./2022.

### 1.1. Cilj i sadržaj ankete

U sklopu vrjednovanja preddiplomskog studija pripremljena je anketa za studente koji su završili tro ili četverogodišnji prijediplomski studij, a čiji je cilj vrjednovanje različitih vidika prijediplomskog studija u cjelini. Rezultate je moguće obraditi na razini Sveučilišta, anketirane jedinice te u slučaju dovoljnog broja upitnika na razini svake studijske grupe. Ova anketa omogućuje anketiranim jedinicama i voditeljima studijskih grupa analizu provedbe prijediplomskog studija iz perspektive studenata, analizu dobrih i loših strana studija u cjelini iz studentske perspektive te u skladu s time planiranje mogućih mjera unaprjeđenja kvalitete.

Anketni upitnik sastoji se od 7 cjelina, a svaka cjelina odnosi se na jedan vidik prijediplomskog studija:

*A. Podaci o studentici/studentu i završenom prijediplomskom studiju*

*B. Rad službi i opći uvjeti studiranja na visokom učilištu*

*C. Studijski program: (procjene se odnose na studij u cjelini)*

*D. Izvedba nastave i vrjednovanje znanja (procjene se odnose na studij u cjelini)*

*E. Odnos prema studentima i podrška u studiranju*

*F. Opća procjena ishoda*

*G. Prijedlozi i komentari*

Anketa sadrži ukupno 76 pitanja, predviđeno trajanje ankete je 10 do 15 minuta. Autori anketnog upitnika su prof. dr. sc. Damir Ljubotina, prof. dr. sc. Vlasta Vizek Vidović i prof. dr. sc. Vesna Vlahović Štetić. Za koordinaciju istraživanja odgovoran je Ured za upravljanje kvalitetom, a za analizu podataka odgovoran je Maks Vinščak

### 1.2. Ciljna populacija i način primjene

Ciljna populacija su studenti koji su tijekom akademske godine 2021./2022. završili neki od prijediplomskih studija na Sveučilištu u Zagrebu. Sve procjene odnosile su se na njihov prijediplomski studij. Za svaku anketiranu jedinicu tiskan je potreban broj anketnih upitnika u skladu s brojem studenata koji su bili upisani u posljednju godinu svojeg prijediplomskog studija, a svakom je studijskom programu dodijeljen zasebni kod. Studenti su anketu ispunili u studentskoj službi (referadi) pri obavljanju administrativnih poslova vezanih za završetak prijediplomskog studija.

## 2. Rezultati ankete

### 2.1. Struktura uzorka prema anketiranim jedinicama i studijima

Studij Informacijski sustavi (prijediplomski studij) obuhvaća 119 anketnih upitnika. Kriterij za ispis izvješća je minimalno 10 ispunjenih anketnih upitnika.

U tablici 1. prikazan je broj anketnih upitnika po anketiranoj jedinici i spolu anketiranih studenata. U anketi je sudjelovalo 119 studenata (75 muških, 35 ženskih i 9 bez oznake).

Tablica 1. Broj anketiranih studeanta po anketiranoj jedinici

Fakultet organizacije i informatike	Spol						Ukupno	
	M		Ž		Nedostaje			
	N	%	N	%	N	%	N	%
Informacijski sustavi	75	63,0%	35	29,4%	9	7,6%	119	100%

### 2.2. Podaci o studentiti/studentu i završenom prijediplomskom studiju

#### 2.2.1. Struktura uzorka

U tablici 2. prikazana je distribucija prosječnih ocjena anketiranih studenata tijekom prijediplomskog studija ukupno i po spolu. Od ukupno 119 anketiranih upitnika, za 1 (,8%)  
Iz grafikona 2. vidljivo je da 2 (1,7%) studenta procjenjuje da im je prosjek ocjena odličan (4,5 ili 5), 59 (49,6%) studenta procjenjuje da im je prosjek vrlo dobar (3,5 ili 4), 57 (47,9%) dobar (2,5 ili 3), i (,%) dovoljan (2)

Tablica 2. A.5 Prosječna ocjena tijekom prijediplomskog studija navedena od strane studenata

Odgovor	Spol						Ukupno	
	M		Ž		Nedostaje			
	N	%	N	%	N	%	N	%
Nedostaje	0	0,0%	0	0,0%	1	0,8%	1	0,8%
2	0	0,0%	0	0,0%	0	0,0%	0	0,0%
2,5	7	5,9%	3	2,5%	1	0,8%	11	9,2%
3	26	21,8%	16	13,4%	4	3,4%	46	38,7%
3,5	27	22,7%	12	10,1%	2	1,7%	41	34,5%
4	13	10,9%	4	3,4%	1	0,8%	18	15,1%
4,5	1	0,8%	0	0,0%	0	0,0%	1	0,8%
5	1	0,8%	0	0,0%	0	0,0%	1	0,8%
<b>Ukupno</b>	<b>75</b>	<b>63,0%</b>	<b>35</b>	<b>29,4%</b>	<b>9</b>	<b>7,6%</b>	<b>119</b>	<b>100%</b>

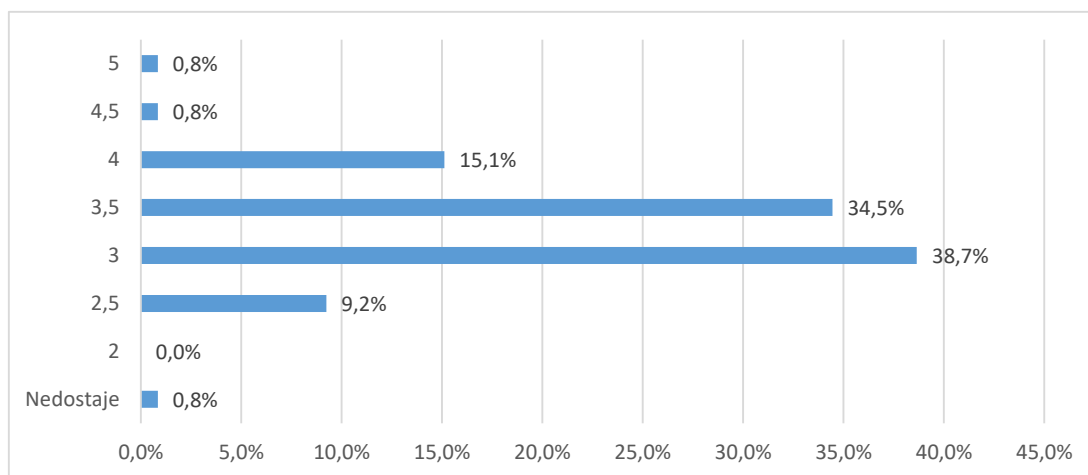

Grafikon 2a. A.5 Prosječna ocjena tijekom prijediplomskog studija navedena od strane studenata - Distribucija odgovora

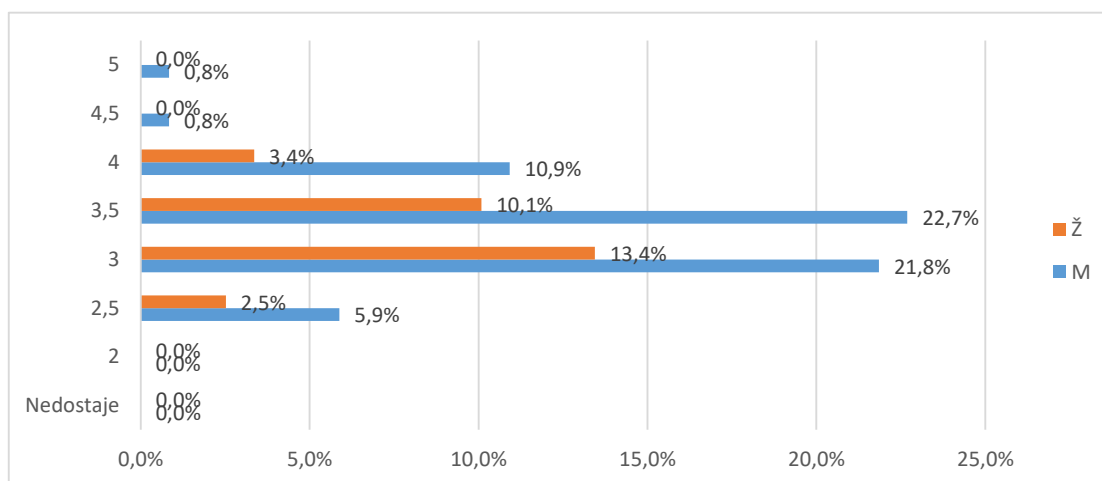

Grafikon 2b. A.5 Prosječna ocjena tijekom prijediplomskog studija navedena od strane studenata - Distribucija odgovora

U tablici 3. i na grafikonu 3. prikazana je distribucija odgovora na pitanje A.5. Od ukupnog broja anketiranih (50), za6 (4,7%) nedostaje odgovor, 100 (78,7%) studira uz potporu Ministarstva, a 21 (17%) iz osobnih potreba (tj. uz plaćanje).

Tablica 3. A.5 Vrsta studiranja

Odgovor	Spol						Ukupno	
	M		Ž		Nedostaje			
	N	%	N	%	N	%		
Nedostaje	5	3,9%	0	0,0%	1	0,8%	<b>6</b>	<b>4,7%</b>
Uz potporu ministarstva	64	50,4%	30	23,6%	6	4,7%	<b>100</b>	<b>78,7%</b>
Iz osobnih potreba	14	11,0%	5	3,9%	2	1,6%	<b>21</b>	<b>16,5%</b>
<b>Ukupno</b>	<b>83</b>	<b>65,4%</b>	<b>35</b>	<b>27,6%</b>	<b>9</b>	<b>7,1%</b>	<b>127</b>	<b>100%</b>

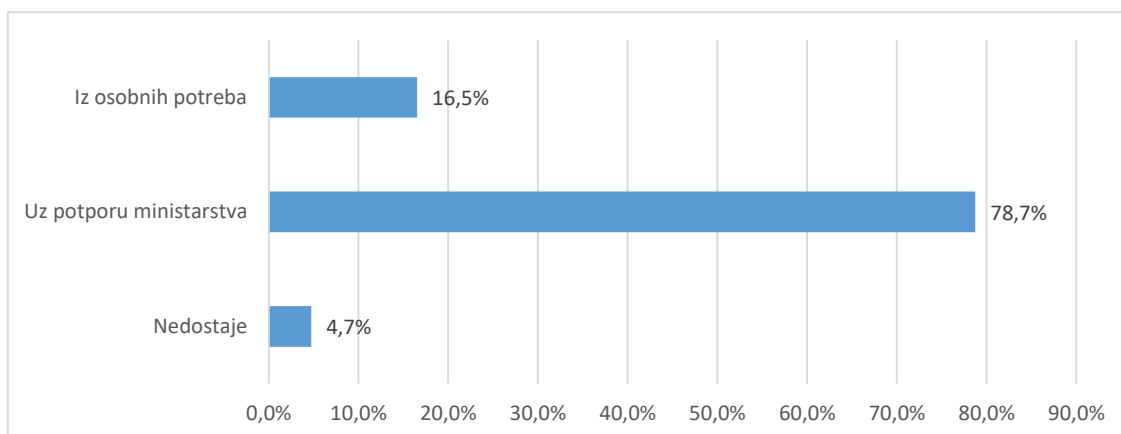

Grafikon 3a. A.6 Prosječna ocjena tijekom prijediplomskog studija navedena od strane studenata-  
Distribucija odgovora

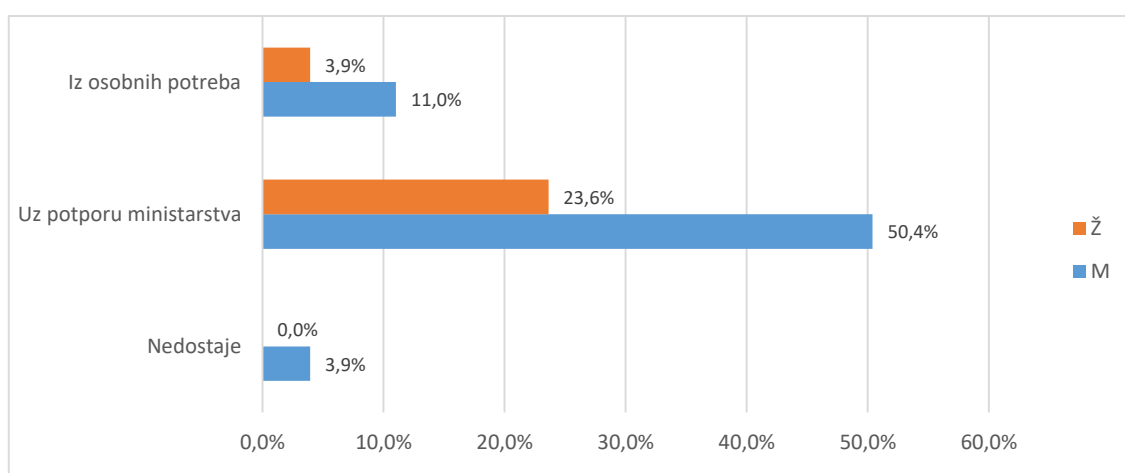

Grafikon 3b. A.6 Prosječna ocjena tijekom prijediplomskog studija navedena od strane studenata-  
Distribucija odgovora

U tablici 4. i na grafikonu 4. prikazana je distribucija odgovora na pitanje A6 Je li studij koji ste završili bio vaš prvi izbor?. Od ukupno 119 anketnih upitnika, a za 2 (1,7%) nedostaje odgovor. Broj anketiranih ispitanika koji su odgovarili potvrdno je (113 ili 95,%), a 4 (3,4%) navodi da studij koji su završili nije bio njihov prvi izbor.

Tablica 4. A.7 Je li studij koji ste završili bio vaš prvi izbor?

Odgovor	Spol						Ukupno	
	M		Ž		Nedostaje			
	N	%	N	%	N	%		
Nedostaje	0	0,0%	1	0,8%	1	0,8%	2	1,7%
Da	64	53,8%	27	22,7%	7	5,9%	98	82,4%
Uglavnom da	8	6,7%	6	5,0%	1	0,8%	15	12,6%
Ne	3	2,5%	1	0,8%	0	0,0%	4	3,4%
<b>Ukupno</b>	<b>75</b>	<b>63,0%</b>	<b>35</b>	<b>29,4%</b>	<b>9</b>	<b>7,6%</b>	<b>119</b>	<b>100%</b>

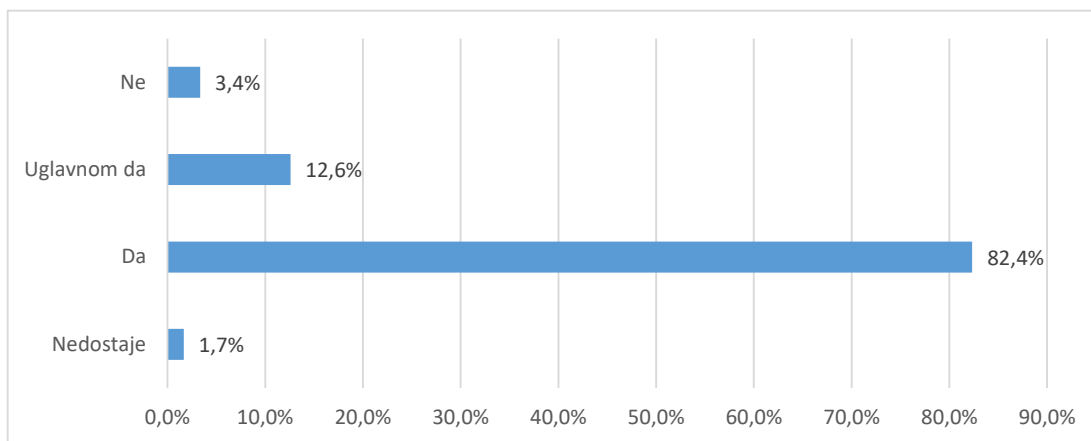

Grafikon 4a. A6 Je li studij koji ste završili bio vaš prvi izbor? - distribucija odgovora

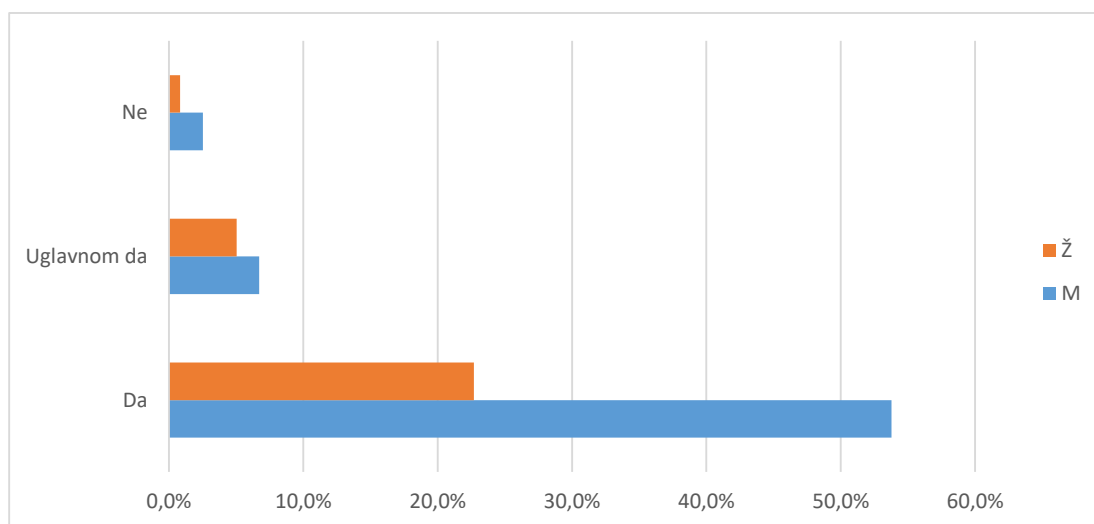

Grafikon 4b. A6 Je li studij koji ste završili bio vaš prvi izbor? - distribucija odgovora

Tablica 5. i grafikon 5. Tablica 5. i grafikon 5. prikazuju strukturu odgovora na pitanje vezano uz diplomski studij koji student planira upisati nakon završetka preddiplomskog studija.

Od ukupnog broja anketiranih studenata, 112 ili 94,9% odgovara da će planirani diplomski studij predstavljati nastavak njihovog prijediplomskog studija, a 4 (3,4%) navodi da je njihov sadašnji diplomski studij različit od prijediplomskog. Kod 2 (1,7%) ispitanika nedostaje odgovor.

Tablica 5. A.7 Diplomski studij koji planiram upisati predstavlja

Odgovor	Spol						Ukupno	
	M		Ž		Nedostaje			
	N	%	N	%	N	%		
Nedostaje	0	0,0%	0	0,0%	2	1,7%	2	1,7%
Nastavak preddpl. studija na dpl. razini	70	59,3%	35	29,7%	7	5,9%	112	94,9%
Različit dpl. studij	4	3,4%	0	0,0%	0	0,0%	4	3,4%
<b>Ukupno</b>	<b>74</b>	<b>62,7%</b>	<b>35</b>	<b>29,7%</b>	<b>9</b>	<b>7,6%</b>	<b>118</b>	<b>100%</b>

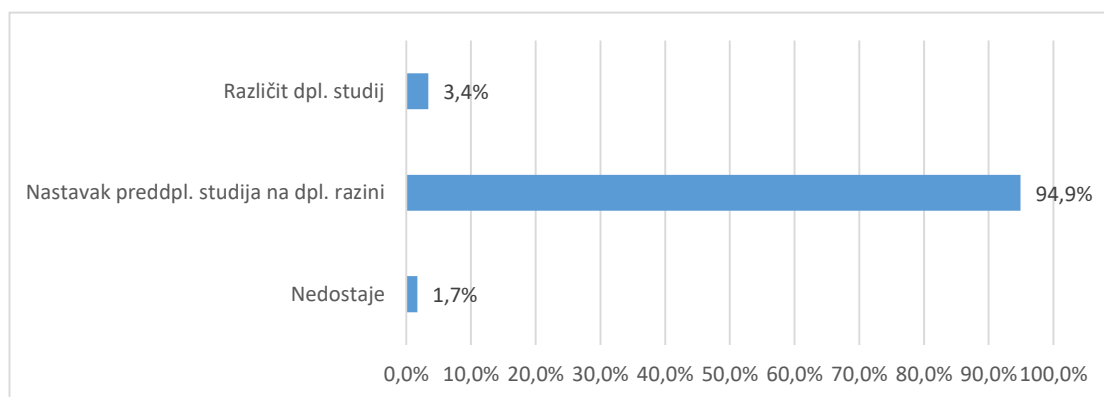

Grafikon 5a. A.7 Diplomski studij koji planiram upisati predstavlja - distribucija odgovora

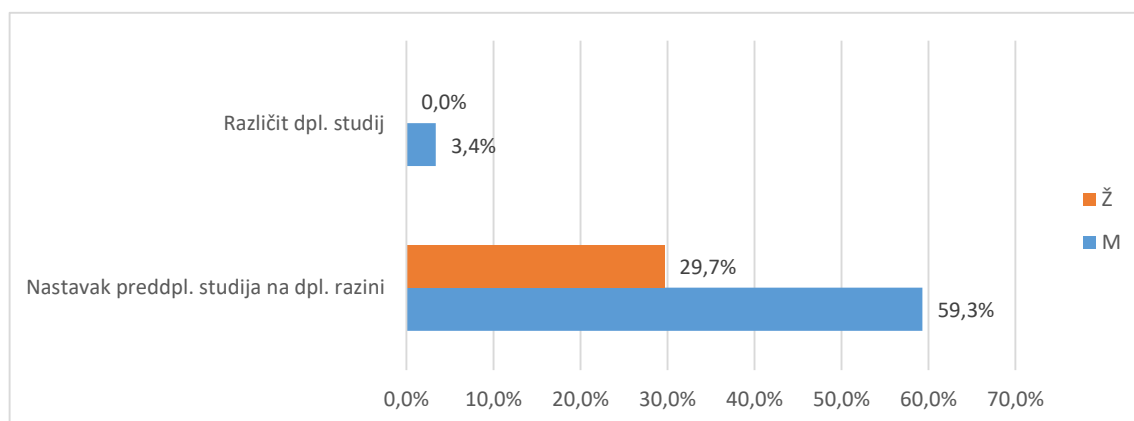

Grafikon 5b. A.7 Diplomski studij koji planiram upisati predstavlja - distribucija odgovora

## **2.3. Pregled po skupinama pitanja**

Različiti aspekti studija procijenjeni su na ljestvici od 1 (potpuno nezadovoljan) do 5 (potpuno zadovoljan). Odgovori ispitanika koji nose oznaku "ne mogu procijeniti" definirani su kao nepoznate vrijednosti (oznaka NN u tablici opisane statistike "-" u tablici distribucije odgovora i "nedostaje" na grafikonu) i nisu uključeni u statističku analizu. Prikazana je opisna statistika ("n"=broj procjena, "x"=aritmetička sredina i "sd"=standardna devijacija) za svaki odgovor unutar skupine pitanja i za cijeli skup pitanja zajedno - tablica A. Nadalje je prikazana distribucija procjena po pitanjima i zajedno za skup pitanja - tablica B i na pripadajućem grafu prikaz distribucije procjena za cijeli skup. U tekstu opisan je graf i pripadajuće vrijednosti za skup pitanja koji obuhvaća samo ankete u kojima su ispunjena sva pitanja za određenu cjelinu.

### **2.3.1. Rad službi i opći uvjeti studiranja na visokom učilištu (B)**

#### **2.3.1.1. Rad administrativnih i stručnih službi (B1)**

Skup pitanja vezanih uz rad administrativnih i stručnih službi po pitanjima (B1.1\_10) predstavljen je u tablicama 6a. (opisna statistika) i 6b. (distribucija procjena), a na grafikonu 6. prikazana je distribucija procjena za skup u cjelini.

Broj anketa sa svim ispunjenim odgovorima je 119, prosjek procjena je 4,57 i standardna devijacija ,64.

Od svih procjena 1189 (100%), 117 (9,8%) odgovora bilo je pogrešno ispunjeno, neispunjeno ili se studenti nisu mogli opredijeliti, 2 (,2%) bilo je potpuno nezadovoljnih (1), 9 (,8%) djelomično nezadovoljnih (2),

62 (5,2%) prosječno zadovoljnih (3), 300 (25,2%) uglavnom zadovoljnih (4) i 699 (58,8%) potpuno zadovoljnih (5).



Tablica 6a. Skup pitanja vezanih uz rad administrativnih i stručnih službi - prosječne vrijednosti procjena

Pitanje	N	NN	M	SD	D	Min	Max
B.1 Rad studentske referade fakulteta/akademije	111	8	4,32	0,77	4	1	5
B.2 Rad administrativne službe (tajništva) Vašeg odjela/odsjeka/zavoda	99	19	4,58	0,62	3	2	5
B.3 Rad informatičke službe za studente (dobivanje vlastite e-mail adrese i sl.)	113	6	4,81	0,44	2	3	5
B.4 Korisnost informacijskog sustava visokih učilišta (ISVU)	117	2	4,67	0,56	2	3	5
B.5 Mogućnost pristupa sustavu ISVU za studente (broj studomata i sl.)	118	1	4,74	0,48	2	3	5
B.6 Korisnost WEB stranica Vašeg studija	117	2	4,51	0,73	3	2	5
B.7 Opremljenost i ponuda literature u knjižnici	89	30	4,54	0,75	4	1	5
B.8 Organizacija rada knjižnice	89	30	4,62	0,57	2	3	5
B.9 Rad uprave fakulteta / akademije iz studentske perspektive	112	7	4,42	0,76	3	2	5
B.10 Rad vodstva Vašeg studija (odjela, zavoda i sl.)	107	12	4,51	0,69	3	2	5
<b>Ukupno za skup pitanja</b>	<b>1072</b>	<b>117</b>	<b>4,57</b>	<b>0,64</b>	<b>4</b>	<b>1</b>	<b>5</b>

Tablica 6b. Skup pitanja vezanih uz rad administrativnih i stručnih službi - distribucija odgovora

Pitanje	Nedostaje		1		2		3		4		5		Ukupno N
	N	%	N	%	N	%	N	%	N	%	N	%	
B.1	8	6,7%	1	0,8%	0	12,6%	15	12,6%	42	35,3%	53	44,5%	119
B.2	19	16,1%	0	0,0%	1	3,4%	4	3,4%	31	26,3%	63	53,4%	118
B.3	6	5,0%	0	0,0%	0	1,7%	2	1,7%	18	15,1%	93	78,2%	119
B.4	2	1,7%	0	0,0%	0	4,2%	5	4,2%	29	24,4%	83	69,7%	119
B.5	1	0,8%	0	0,0%	0	1,7%	2	1,7%	27	22,7%	89	74,8%	119
B.6	2	1,7%	0	0,0%	3	5,9%	7	5,9%	34	28,6%	73	61,3%	119
B.7	30	25,2%	1	0,8%	1	4,2%	5	4,2%	24	20,2%	58	48,7%	119
B.8	30	25,2%	0	0,0%	0	3,4%	4	3,4%	26	21,8%	59	49,6%	119
B.9	7	5,9%	0	0,0%	3	7,6%	9	7,6%	38	31,9%	62	52,1%	119
B.10	12	10,1%	0	0,0%	1	7,6%	9	7,6%	31	26,1%	66	55,5%	119
<b>Ukupno</b>	<b>117</b>	<b>9,8%</b>	<b>2</b>	<b>0,2%</b>	<b>9</b>	<b>0,8%</b>	<b>62</b>	<b>5,2%</b>	<b>300</b>	<b>25,2%</b>	<b>699</b>	<b>58,8%</b>	<b>1189</b>

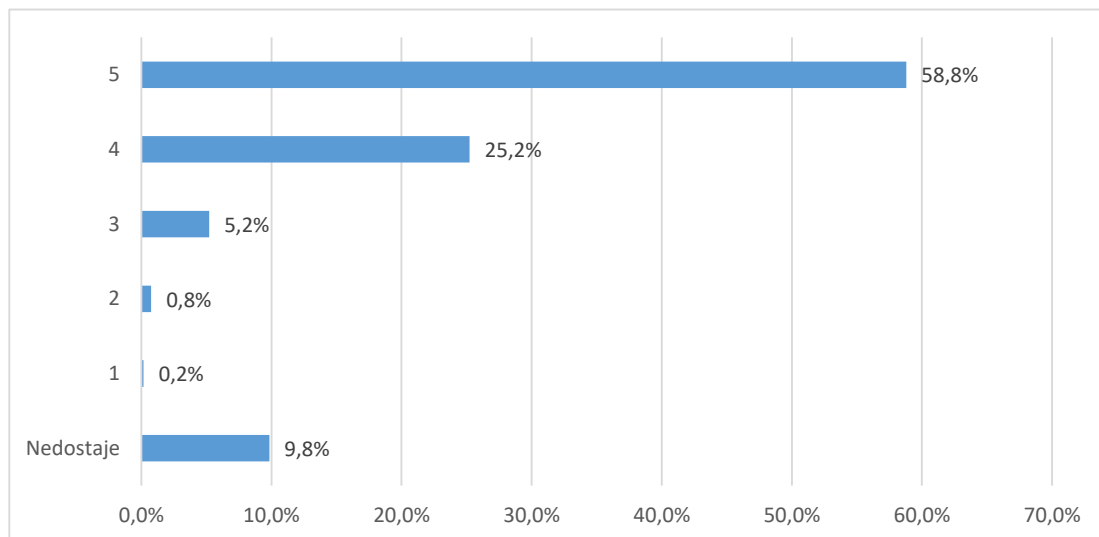

Grafikon 6a. Skup pitanja vezanih uz rad administrativnih i stručnih službi - distribucija odgovora

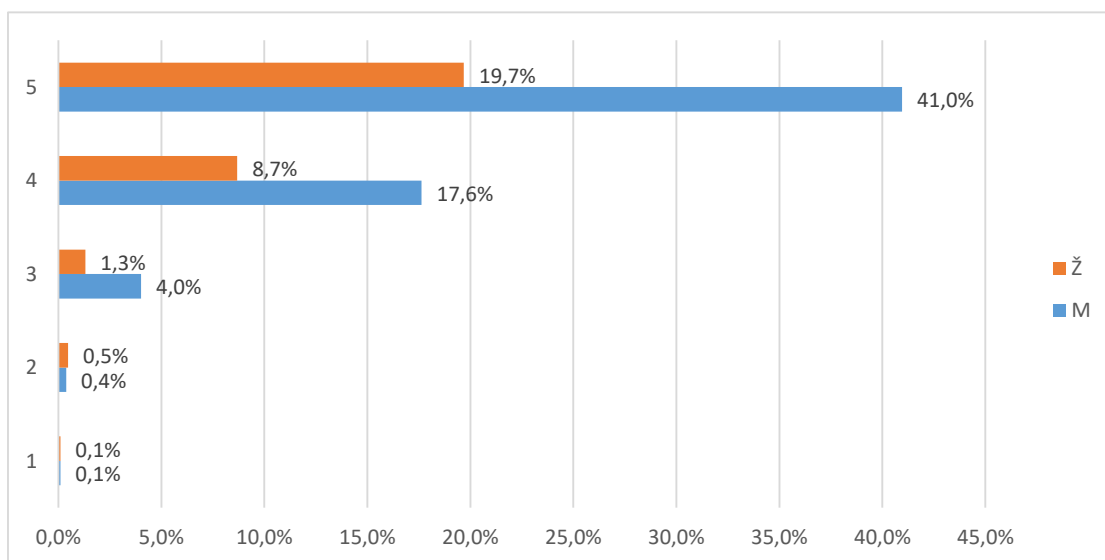

Grafikon 6b. Skup pitanja vezanih uz studijski program - distribucija odgovora

### 2.3.1.2. Uvjeti za studiranje u ustanovi (B2)

Skup pitanja vezanih uz uvjete za studiranje u ustanovi po pitanjima (B2.11\_15) predstavljen je u tablicama 7a. (opisna statistika) i 7b. (distribucija procjena), a na grafikonu 7. prikazana je distribucija procjena za skup u cjelini.

Broj anketa sa svim ispunjenim odgovorima je 119, a prosjek procjena je 4,49 i standardna devijacija ,69.

Od svih procjena 595 (100%), 27 (4,5%) odgovora bilo je pogrešno ispunjeno, neispunjeno ili se studenti nisu mogli opredijeliti, (,%) bilo je potpuno ž nezadovoljnih (1), 4 (,7%) djelomično nezadovoljnih (2),

55 (9,2%) prosječno zadovoljnih (3), 169 (28,4%) uglavnom zadovoljnih (4) i 340 (57,1%) potpuno zadovoljnih (5).

Tablica 7a. Skup pitanja vezanih uz uvjete za studiranje u ustanovi - prosječne vrijednosti procjena

Pitanje	N	NN	M	SD	D	Min	Max
B.11 Opća kvaliteta i uređenost prostora (zgrade, pristup fakultetu i sl.)	117	2	4,52	0,64	2	3	5
B.12 Opremljenost nastavnih dvorana	117	2	4,48	0,69	3	2	5
B.13 Opremljenost prostora u kojima se izvode vježbe (laboratoriji, seminari i sl.)	117	2	4,53	0,70	3	2	5
B.14 Primjerenost prostora s obzirom na broj studenata	117	2	4,29	0,79	3	2	5
B.15 Mogućnost pristupa računalima i Internetu u prostoru fakulteta	100	19	4,64	0,61	2	3	5
<b>Ukupno</b>	<b>568</b>	<b>27</b>	<b>4,49</b>	<b>0,69</b>	<b>3</b>	<b>2</b>	<b>5</b>

Tablica 7b. Skup pitanja vezanih uz uvjete za studiranje u ustanovi - distribucija odgovora

Pitanje	Nedostaje		1		2		3		4		5		Ukupno N
	N	%	N	%	N	%	N	%	N	%	N	%	
B.11	2	1,7%	0	0,0%	0	7,6%	9	7,6%	38	31,9%	70	58,8%	119
B.12	2	1,7%	0	0,0%	1	8,4%	10	8,4%	38	31,9%	68	57,1%	119
B.13	2	1,7%	0	0,0%	2	6,7%	8	6,7%	33	27,7%	74	62,2%	119
B.14	2	1,7%	0	0,0%	1	17,6%	21	17,6%	38	31,9%	57	47,9%	119
B.15	19	16,0%	0	0,0%	0	5,9%	7	5,9%	22	18,5%	71	59,7%	119
<b>Ukupno</b>	<b>27</b>	<b>4,5%</b>	<b>0</b>	<b>0,0%</b>	<b>4</b>	<b>0,7%</b>	<b>55</b>	<b>9,2%</b>	<b>169</b>	<b>28,4%</b>	<b>340</b>	<b>57,1%</b>	<b>595</b>

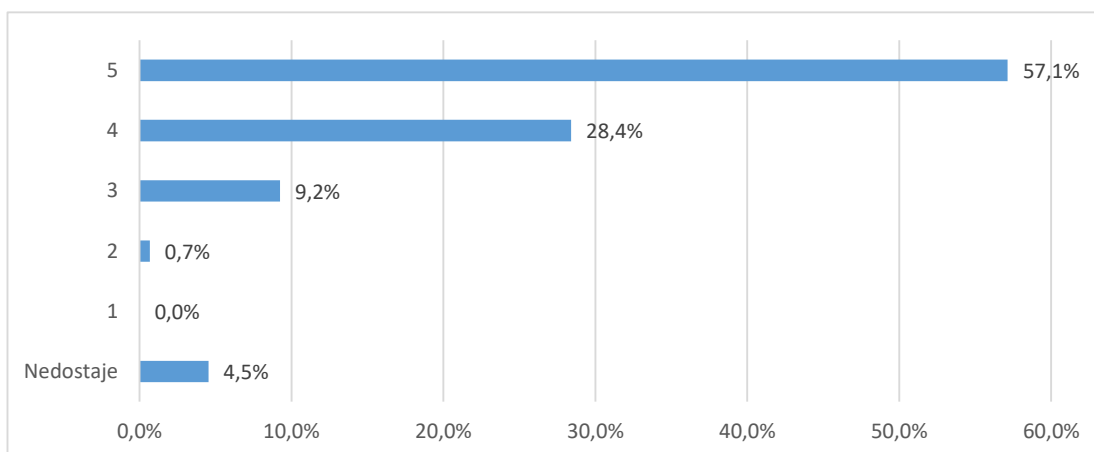

Grafikon 7a. Skup pitanja vezanih uz uvjete za studiranje u ustanovi - distribucija odgovora

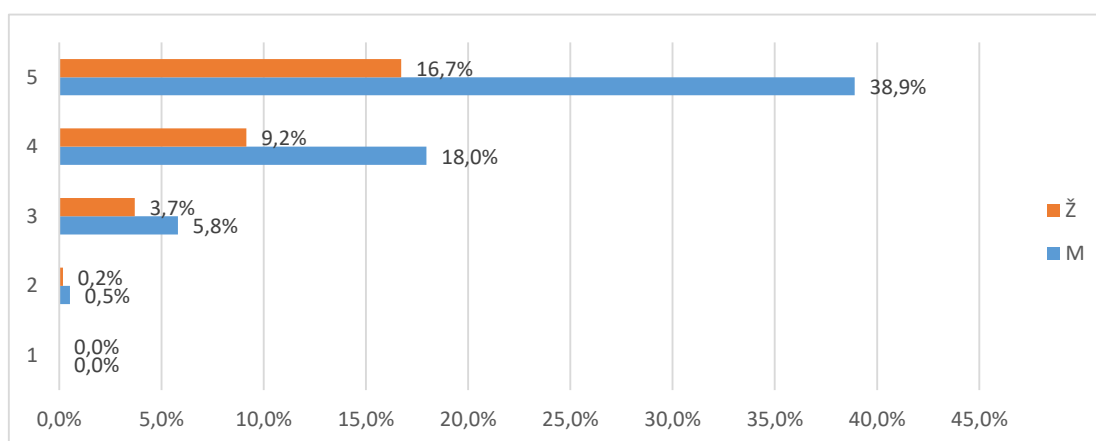

Grafikon 7b. Skup pitanja vezanih uz uvjete za studiranje u ustanovi- distribucija odgovora

### 2.3.2. Studijski program: procjene se odnose na studij u cjelini (C)

Skup pitanja vezanih uz studijski program po pitanjima (C.16\_23) predstavljen je u tablicama 8a. (opisna statistika) i 8b. (distribucija procjena), a na grafikonu 8. prikazana je distribucija procjena za skup u cjelini.

Broj anketa sa svim ispunjenim odgovorima je 119, prosjek procjena je 4,13 i standardna devijacija ,81.

Od svih procjena 952 (100%), 57 (6,%) odgovora bilo je potpuno ispunjeno, neispunjeno ili se studenti nisu mogli opredijeliti, 5 (,5%) bilo je potpuno nezadovoljnih (1), 21 (2,2%) djelomično nezadovoljnih (2), 156 (16,4%) prosječno zadovoljnih (3), 385 (40,4%) uglavnom zadovoljnih (4) i 328 (34,5%) potpuno zadovoljnih (5).

Tablica 8a. Skup pitanja vezanih uz studijski program - prosječne vrijednosti procjena

Pitanje	N	NN	M	SD	D	Min	Max
B.16 Sadržaj i kvaliteta obveznih predmeta	118	1	4,24	0,69	3	2	5
B.17 Sadržaj i kvaliteta izbornih predmeta	118	1	4,18	0,77	3	2	5
B.18 Ponuda izbornih predmeta	115	4	4,25	0,83	3	2	5
B.19 Mogućnost pohađanja predmeta koji nisu u sastavu Vašeg studija	81	38	4,09	0,99	4	1	5
B.20 Prilagođenost zahtjeva i težine predmeta predznanjima studenata	113	6	3,97	0,85	4	1	5
B.21 Stupanj u kojemu predmeti na prvoj godini olakšavaju prilagodbu studentima na studij	115	4	3,87	1,00	4	1	5
B.22 Povezanost i slijed sadržaja na različitim predmetima i godinama studija	118	1	4,16	0,69	2	3	5
B.23 Stupanj u kojemu je sadržaj studijskog programa zadovoljio Vaša očekivanja	117	2	4,25	0,67	2	3	5
<b>Ukupno za skup pitanja</b>	<b>895</b>	<b>57</b>	<b>4,13</b>	<b>0,81</b>	<b>4</b>	<b>1</b>	<b>5</b>

Tablica 8b. Skup pitanja vezanih uz studijski program - distribucija odgovora

Pitanje	Nedostaje		1		2		3		4		5		Ukupno
	N	%	N	%	N	%	N	%	N	%	N	%	
B.16	1	0,8%	0	0,0%	1	11,8%	14	11,8%	59	49,6%	44	37,0%	119
B.17	1	0,8%	0	0,0%	2	16,8%	20	16,8%	51	42,9%	45	37,8%	119
B.18	4	3,4%	0	0,0%	4	13,4%	16	13,4%	42	35,3%	53	44,5%	119
B.19	38	31,9%	1	0,8%	4	15,1%	18	15,1%	22	18,5%	36	30,3%	119
B.20	6	5,0%	1	0,8%	5	17,6%	21	17,6%	55	46,2%	31	26,1%	119
B.21	4	3,4%	3	2,5%	5	26,9%	32	26,9%	39	32,8%	36	30,3%	119
B.22	1	0,8%	0	0,0%	0	0,0%	20	16,8%	59	49,6%	39	32,8%	119
B.23	2	1,7%	0	0,0%	0	0,0%	15	12,6%	58	48,7%	44	37,0%	119
<b>Ukupno</b>	<b>57</b>	<b>6,0%</b>	<b>5</b>	<b>0,5%</b>	<b>21</b>	<b>2,2%</b>	<b>156</b>	<b>16,4%</b>	<b>385</b>	<b>40,4%</b>	<b>328</b>	<b>34,5%</b>	<b>952</b>

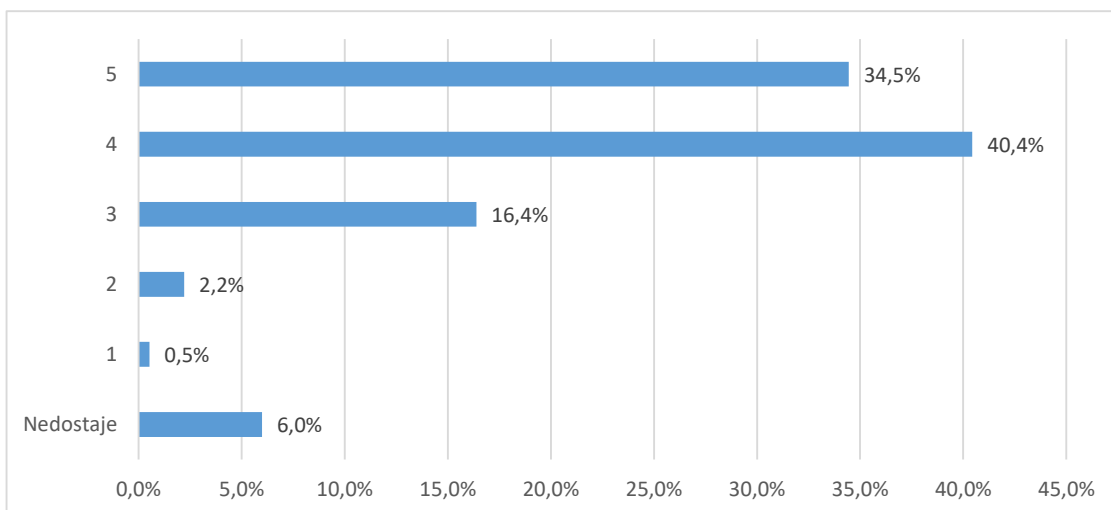

Grafikon 8a. Skup pitanja vezanih uz studijski program - distribucija odgovora

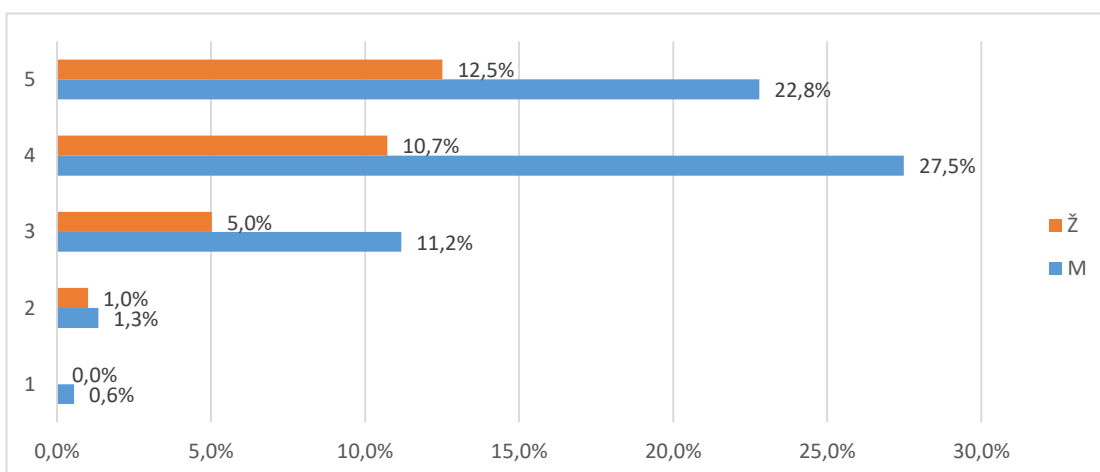

Grafikon 8b. Skup pitanja vezanih uz studijski program - distribucija odgovora

### 2.3.3. Izvedba nastave i vrjednovanje znanja: procjene se odnose na studij u cjelini (D)

tablicama 9a. (opisna statistika) i 9b. (distribucija procjena), a na grafikonu 9. prikazana je distribucija procjena za skup u cjelini.

Broj anketa sa svim ispunjenim odgovorima je 119, prosjek procjena je 4,19 i standardna devijacija ,83.

Od svih procjena 2023 (100%), 145 (7,2%) odgovora bilo je potpuno ispunjeno, neispunjeno ili se studenti nisu mogli opredijeliti, 3 (,1%) bilo je potpuno nezadovoljnih (1),

68 (3,4%) djelomično nezadovoljnih (2), 300 (14,8%) prosječno zadovoljnih (3), 712 (35,2%) uglavnom zadovoljnih (4) i 795 (39,3%) potpuno zadovoljnih (5).

Tablica 9a. Skup pitanja vezanih uz opću procjenu ishoda prijediplomskog studija - prosječne vrijednosti procjena

Pitanje	N	NN	M	SD	D	Min	Max
B.24 Korisnost predavanja za razumijevanje zadanih sadržaja	118	1	4,03	0,82	3	2	5
B.25 Praktični rad na vježbama (seminarima) i mogućnost praktične provjere stečenih znanja i vještina	118	1	4,38	0,67	2	3	5
B.26 Korisnost i kvaliteta izvora informacija za učenje (literatura, skripte, Internet i dr.)	115	4	4,22	0,77	3	2	5
B.27 Raspored predmeta i obveza studenata tijekom tjedna	118	1	3,86	0,94	3	2	5
B.28 Organizacija prakse izvan fakulteta te suradnja sa stručnjacima koji rade u praksi	99	20	4,27	0,84	3	2	5
B.29 Sudjelovanje u terenskoj nastavi (uključujući ljetne škole)	79	40	3,99	0,91	3	2	5
B.30 Uključenost studenata u znanstveno-istraživačke projekte nastavnog osoblja	86	33	4,10	0,95	4	1	5
B.31 Mogućnosti za međunarodnu suradnju	91	28	4,44	0,76	3	2	5
B.32 Jasno definiranje ishoda predmeta, tj. koja znanja i vještine studenti trebaju usvojiti nakon	117	2	4,26	0,80	4	1	5
B.33 Jasno definirani kriteriji za vrjednovanje znanja (je li jasno što student treba naučiti za prolaz odnosno za pojedinu ocjenu)	118	1	4,20	0,86	4	1	5
B.34 Ujednačenost kriterija na različitim predmetima pri vrjednovanju znanja	117	2	3,96	0,90	3	2	5
B.35 Kontinuirano provjeravanje znanja na predmetima tijekom semestra	118	1	4,30	0,80	3	2	5
B.36 Redovite i jasne povratne informacije o uspješnosti u učenju i na ispitima	118	1	4,25	0,76	3	2	5
B.37 Raspored ispitnih rokova i drugih oblika provjere znanja (kolokviji i sl.)	118	1	4,22	0,84	3	2	5
B.38 Broj ispitnih rokova	115	4	4,17	1,00	3	2	5
B.39 Način provjere znanja i vještina (izvedba ispita)	115	4	4,20	0,77	3	2	5
B.40 Opće zadovoljstvo izvedbom studijskog programa	118	1	4,31	0,71	3	2	5
<b>Ukupno za skup pitanja</b>	<b>1878</b>	<b>145</b>	<b>4,19</b>	<b>0,83</b>	<b>4</b>	<b>1</b>	<b>5</b>

Tablica 9b. Skup pitanja vezanih uz opću procjenu ishoda prijediplomskog studija - distribucija odgovora

Pitanje	Nedostaje		1		2		3		4		5		Ukupno N
	N	%	N	%	N	%	N	%	N	%	N	%	
B.24	1	0,8%	0	0,0%	6	16,8%	20	16,8%	57	47,9%	35	29,4%	119
B.25	1	0,8%	0	0,0%	0	10,1%	12	10,1%	49	41,2%	57	47,9%	119
B.26	4	3,4%	0	0,0%	2	15,1%	18	15,1%	48	40,3%	47	39,5%	119
B.27	1	0,8%	0	0,0%	12	21,0%	25	21,0%	48	40,3%	33	27,7%	119
B.28	20	16,8%	0	0,0%	3	13,4%	16	13,4%	31	26,1%	49	41,2%	119
B.29	40	33,6%	0	0,0%	4	17,6%	21	17,6%	26	21,8%	28	23,5%	119
B.30	33	27,7%	1	0,8%	4	13,4%	16	13,4%	29	24,4%	36	30,3%	119
B.31	28	23,5%	0	0,0%	1	10,1%	12	10,1%	24	20,2%	54	45,4%	119
B.32	2	1,7%	1	0,8%	1	14,3%	17	14,3%	46	38,7%	52	43,7%	119
B.33	1	0,8%	1	0,8%	3	16,0%	19	16,0%	43	36,1%	52	43,7%	119
B.34	2	1,7%	0	0,0%	9	19,3%	23	19,3%	49	41,2%	36	30,3%	119
B.35	1	0,8%	0	0,0%	4	10,9%	13	10,9%	45	37,8%	56	47,1%	119
B.36	1	0,8%	0	0,0%	2	14,3%	17	14,3%	48	40,3%	51	42,9%	119
B.37	1	0,8%	0	0,0%	4	16,0%	19	16,0%	42	35,3%	53	44,5%	119
B.38	4	3,4%	0	0,0%	11	13,4%	16	13,4%	31	26,1%	57	47,9%	119
B.39	4	3,4%	0	0,0%	1	18,5%	22	18,5%	45	37,8%	47	39,5%	119
B.40	1	0,8%	0	0,0%	1	11,8%	14	11,8%	51	42,9%	52	43,7%	119
<b>Ukupno</b>	<b>145</b>	<b>7,2%</b>	<b>3</b>	<b>0,1%</b>	<b>68</b>	<b>3,4%</b>	<b>300</b>	<b>14,8%</b>	<b>712</b>	<b>35,2%</b>	<b>795</b>	<b>39,3%</b>	<b>2023</b>

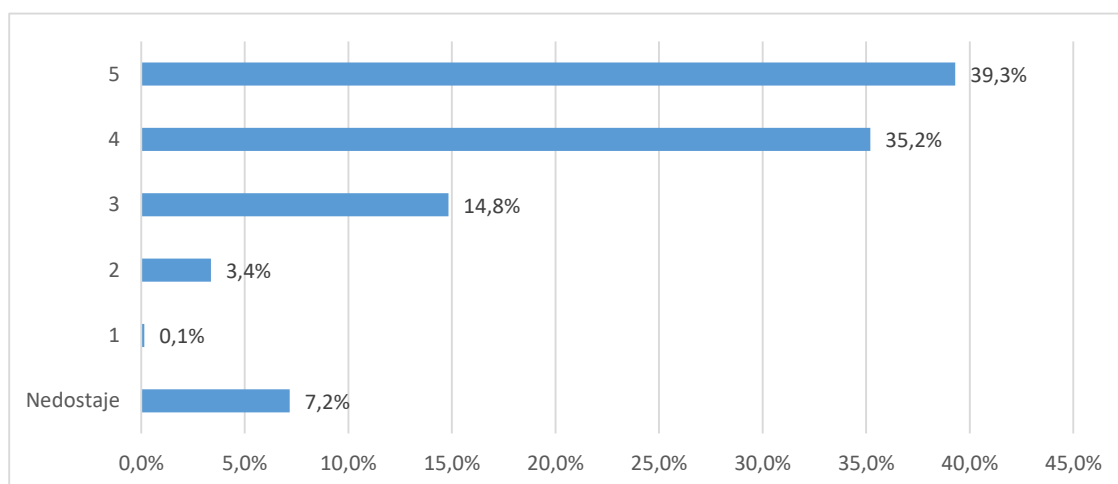

Grafikon 9a. Skup pitanja vezanih uz opću procjenu ishoda prijediplomskog studija - distribucija odgovora



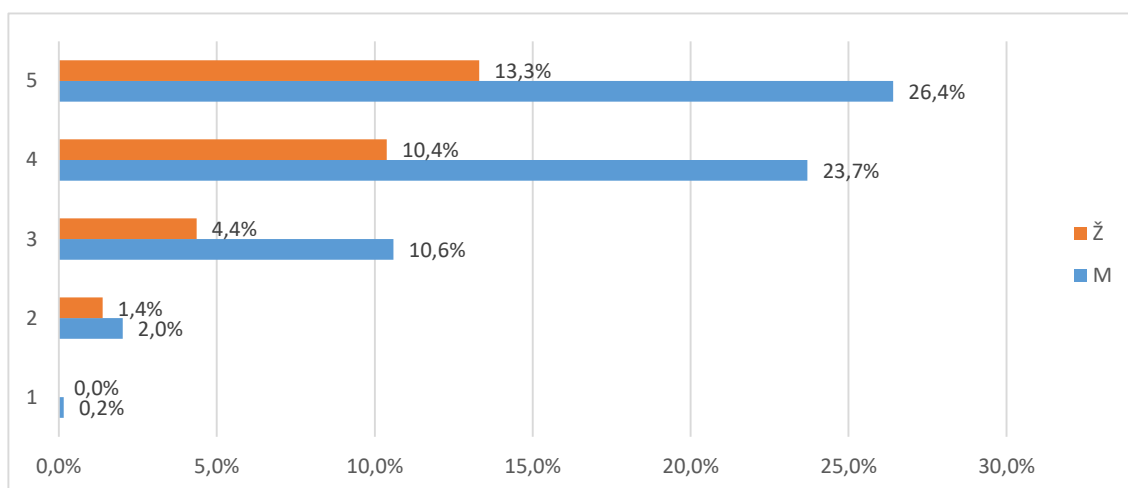

Grafikon 9b. Skup pitanja vezanih uz opću procjenu ishoda prijediplomskog studija - distribucija odgovora

### 2.3.4.1 Odnos prema studentima (E1)

Skup pitanja vezanih uz odnos prema studentima po pitanjima (E1.41\_45) predstavljen je u tablicama 10a. (opisna statistika) i 10b. (distribucija procjena), a na grafikonu 10. prikazana je distribucija procjena za skup u cjelini.

Broj anketa sa svim ispunjenim odgovorima je 119, prosjek procjena je 4,27 i standardna devijacija ,83. Od svih procjena 577 (100%), 22 (3,8%) odgovora bilo je potpuno ispunjeno, neispunjeno ili se studenti nisu mogli opredijeliti, 4 (,7%) bilo je potpuno nezadovoljnih (1), 17 (2,9%) djelomično nezadovoljnih (2), 72 (12,5%) prosječno zadovoljnih (3), 208 (36,%) uglavnom zadovoljnih (4) i 254 (44,%) potpuno zadovoljnih (5).

Tablica 10a. Skup pitanja vezanih uz odnos prema studentima - prosječne vrijednosti procjena

Pitanje	N	NN	M	SD	D	Min	Max
B.41 Poticanje studenata na slobodno izražavanje vlastitog mišljenja tijekom nastave	116	3	4,24	0,85	3	2	5
B.42 Pokazivanje razumijevanja za studentove probleme i obaveze izvan studija	112	7	4,07	1,03	4	1	5
B.43 Pokazivanje povjerenja u studentove mogućnosti i poticanje studentovog samopouzdanja	114	5	4,18	0,80	3	2	5
B.44 Pristupačnost i susretljivost nastavnog osoblja prema studentima	116	3	4,33	0,78	4	1	5
B.45 Nepristranost i pravednost u odnosu prema studentima	115	4	4,51	0,67	2	3	5
<b>Ukupno za skup pitanja</b>	<b>573</b>	<b>22</b>	<b>4,27</b>	<b>0,83</b>	<b>4</b>	<b>1</b>	<b>5</b>

Tablica 10b. Skup pitanja vezanih uz odnos prema studentima - distribucija odgovora

Pitanje	Nedostaje		1		2		3		4		5		Ukupno o N
	N	%	N	%	N	%	N	%	N	%	N	%	
B.41	3	2,5%	0	0,0%	6	10,9%	13	10,9%	44	37,0%	53	44,5%	119
B.42	7	5,9%	3	2,5%	6	16,0%	19	16,0%	36	30,3%	48	40,3%	119
B.43	5	4,2%	0	0,0%	3	16,0%	19	16,0%	46	38,7%	46	38,7%	119
B.44	3	2,5%	1	0,8%	2	8,4%	10	8,4%	48	40,3%	55	46,2%	119
B.45	4	4,0%	0	0,0%	0	10,9%	11	10,9%	34	33,7%	52	51,5%	101
<b>Ukupno</b>	<b>22</b>	<b>3,8%</b>	<b>4</b>	<b>0,7%</b>	<b>17</b>	<b>2,9%</b>	<b>72</b>	<b>12,5%</b>	<b>208</b>	<b>36,0%</b>	<b>254</b>	<b>44,0%</b>	<b>577</b>

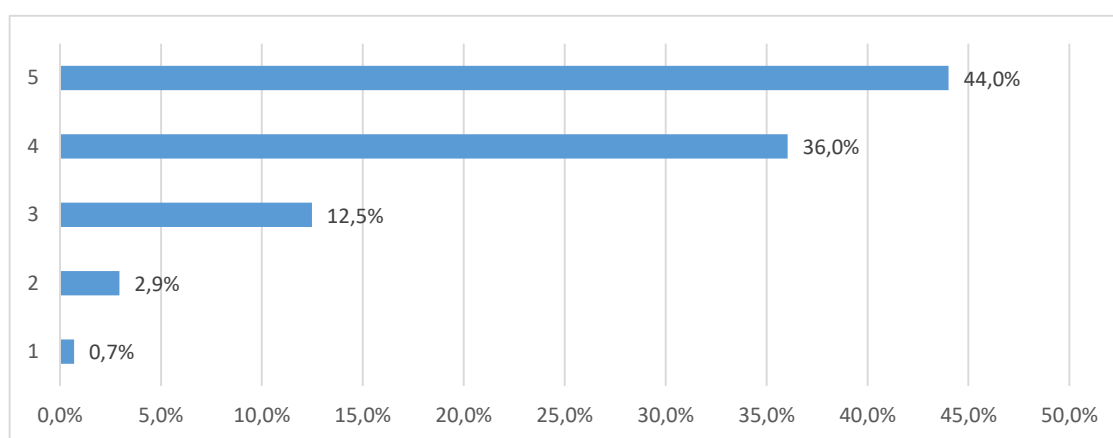

Grafikon 10a. Skup pitanja vezanih uz odnos prema studentima - distribucija odgovora

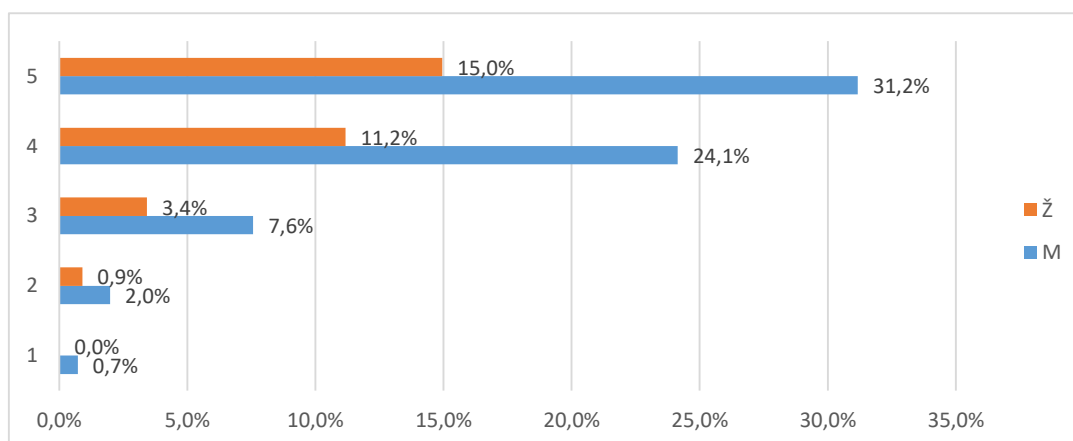

Grafikon 10b. Skup pitanja vezanih uz odnos prema studentima - distribucija odgovora

### 2.3.4.2 Podrška u studiranju (E2)

Skup pitanja vezanih uz podršku u studiranju po pitanjima (E2.46\_52) predstavljen je u tablicama 11a. (opisna statistika) i 11b. (distribucija procjena), a na grafikonu 11. prikazana je distribucija procjena za skup u cjelini.

Broj anketa sa svim ispunjenim odgovorima je 127, prosjek procjena je 4,16 i standardna devijacija ,85. Od svih procjena 833 (100%), 66 (7,9%) odgovora bilo je nepotpuno ispunjeno, neispunjeno ili se studenti nisu mogli opredijeliti, 4 (,5%) bilo je potpuno nezadovoljnih (1), 29 (3,5%) djelomično nezadovoljnih (2), 126 (15,1%) prosječno zadovoljnih (3), 288 (34,6%) uglavnom zadovoljnih (4) i 320 (38,4%) potpuno zadovoljnih (5).

Tablica 11a. Skup pitanja vezanih uz podršku u studiranju - prosječne vrijednosti procjena

Pitanje	N	NN	M	SD	D	Min	Max
B.46 Dostupnost osobnih mentora	106	13	4,39	0,78	3	2	5
B.47 Konzultacije s nastavnim osobljem i pomoć izvan vremena nastave	110	9	4,43	0,68	3	2	5
B.48 Točnost i pravovremenost obavijesti o promjenama u organizaciji predmeta/nastave	117	2	4,17	0,76	3	2	5
B.49 Savjetovanje / poučavanje studenata o strategijama efikasnijeg učenja	109	10	4,00	0,93	3	2	5
B.50 Pokazivanje razumijevanja za studentske probleme vezane uz nastavu i studij	114	5	4,14	0,87	4	1	5
B.51 Savjetovanje studenata pri izboru predmeta i mogućnostima nastavka studija	106	13	3,85	0,99	4	1	5
B.52 Savjetovanje studenata o budućoj karijeri (zapošljavanju)	105	14	4,15	0,92	4	1	5
<b>Ukupno za skup pitanja</b>	<b>767</b>	<b>66</b>	<b>4,16</b>	<b>0,85</b>	<b>4</b>	<b>1</b>	<b>5</b>

Tablica 11b. Skup pitanja vezanih uz podršku u studiranju - prosječne vrijednosti procjena

Pitanje	Nedostaje		1		2		3		4		5		Ukupno o N
	N	%	N	%	N	%	N	%	N	%	N	%	
B.46	13	10,9%	0	0,0%	2	10,9%	13	10,9%	33	27,7%	58	48,7%	119
B.47	9	7,6%	0	0,0%	1	7,6%	9	7,6%	42	35,3%	58	48,7%	119
B.48	2	1,7%	0	0,0%	2	16,0%	19	16,0%	53	44,5%	43	36,1%	119
B.49	10	8,4%	0	0,0%	7	21,8%	26	21,8%	36	30,3%	40	33,6%	119
B.50	5	4,2%	1	0,8%	3	17,6%	21	17,6%	43	36,1%	46	38,7%	119
B.51	13	10,9%	2	1,7%	9	18,5%	22	18,5%	43	36,1%	30	25,2%	119
B.52	14	11,8%	1	0,8%	5	13,4%	16	13,4%	38	31,9%	45	37,8%	119
<b>Ukupno</b>	<b>66</b>	<b>7,9%</b>	<b>4</b>	<b>0,5%</b>	<b>29</b>	<b>3,5%</b>	<b>126</b>	<b>15,1%</b>	<b>288</b>	<b>34,6%</b>	<b>320</b>	<b>38,4%</b>	<b>833</b>

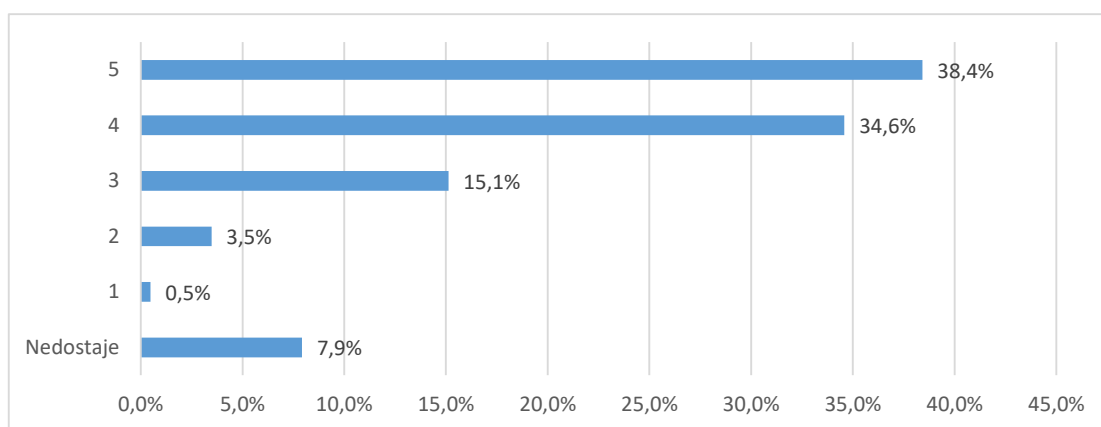

Grafikon 11a. Skup pitanja vezanih uz podršku u studiranju - distribucija odgovora

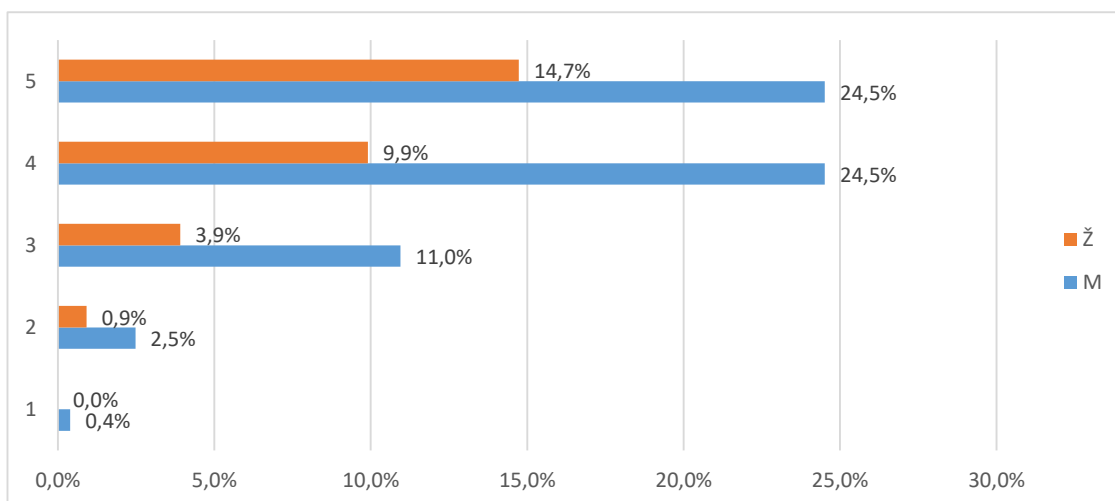

Grafikon 11b. Skup pitanja vezanih uz podršku u studiranju - distribucija odgovora

### 2.3.4.3 Ostali uvjeti studiranja (E3)

Skup pitanja vezanih uz ostale uvjete studiranja po pitanjima (E3.53\_58) predstavljen je u tablicama 12a. (opisna statistika) i 12b. (distribucija procjena), a na grafikonu 12. prikazana je distribucija procjena za skup u cjelini.

Broj anketa sa svim ispunjenim odgovorima je , prosjek procjena je 4,31 i standardna devijacija ,83. Od svih procjena 714 (100%), 168 (23,5%) odgovora bilo je nepotpuno ispunjeno, neispunjeno ili se studenti nisu mogli opredijeliti, 2 (,3%) bilo je potpuno nezadovoljnih (1), 20 (2,8%) djelomično nezadovoljnih (2), 69 (9,7%) prosječno zadovoljnih (3), 176 (24,6%) uglavnom zadovoljnih (4) i 279 (39,1%) potpuno zadovoljnih (5).

Tablica 12a. Skup pitanja vezanih uz ostale uvjete studiranja - prosječne vrijednosti procjena

Pitanje	N	NN	M	SD	D	Min	Max
B.53 Organizacija i kvaliteta studentske prehrane	111	8	3,99	1,00	4	1	5
B.54 Usluge Studentskog centra i Student servisa (zapošljavanje studenata)	105	14	4,43	0,81	4	1	5
B.55 Kvaliteta zdravstvenih usluga	79	40	4,38	0,82	3	2	5
B.56 Mogućnosti organiziranja i djelovanja kroz studentske udruge	84	35	4,39	0,68	2	3	5
B.57 Cijena studija u odnosu na dobitak od studija (ukoliko ste plaćali studij)	77	42	4,38	0,83	3	2	5
B.58 Mogućnosti sudjelovanja u aktivnostima koje razvijaju osjećaj pripadnosti Vašem fakultetu/akademiji	90	29	4,31	0,84	3	2	5
<b>Ukupno za skup pitanja</b>	<b>546</b>	<b>168</b>	<b>4,31</b>	<b>0,83</b>	<b>4</b>	<b>1</b>	<b>5</b>

Tablica 12a. Skup pitanja vezanih uz ostale uvjete studiranja - prosječne vrijednosti procjena

Pitanje	Nedostaje		1		2		3		4		5		Ukupno
	N	%	N	%	N	%	N	%	N	%	N	%	
B.53	8	6,7%	1	0,8%	9	18,5%	22	18,5%	37	31,1%	42	35,3%	119
B.54	14	11,8%	1	0,8%	1	10,1%	12	10,1%	29	24,4%	62	52,1%	119
B.55	40	33,6%	0	0,0%	3	6,7%	8	6,7%	24	20,2%	44	37,0%	119
B.56	35	29,4%	0	0,0%	0	7,6%	9	7,6%	33	27,7%	42	35,3%	119
B.57	42	35,3%	0	0,0%	3	6,7%	8	6,7%	23	19,3%	43	36,1%	119
B.58	29	24,4%	0	0,0%	4	8,4%	10	8,4%	30	25,2%	46	38,7%	119
<b>Ukupno</b>	<b>168</b>	<b>23,5%</b>	<b>2</b>	<b>0,3%</b>	<b>20</b>	<b>2,8%</b>	<b>69</b>	<b>9,7%</b>	<b>176</b>	<b>24,6%</b>	<b>279</b>	<b>39,1%</b>	<b>714</b>

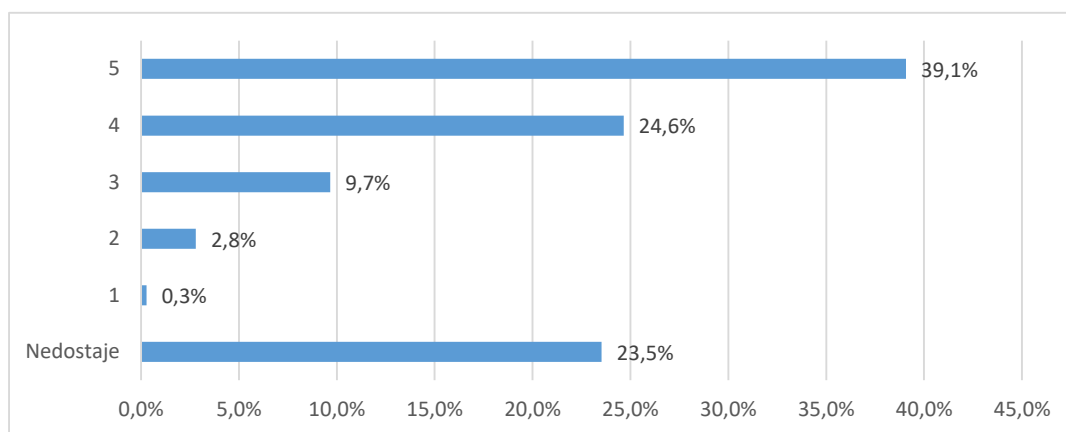

Grafikon 12a. Skup pitanja vezanih uz ostale uvjete studiranja - distribucija odgovora

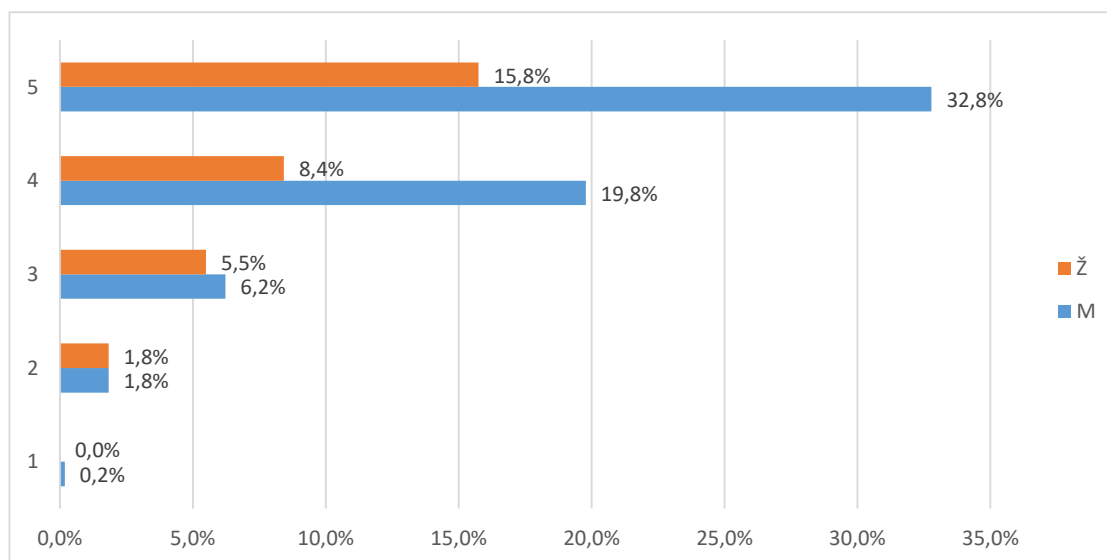

Grafikon 12b. Skup pitanja vezanih uz ostale uvjete studiranja - distribucija odgovora

### 2.3.5. Opća procjena ishoda (F)

Skup pitanja vezanih uz opću procjenu ishoda prijediplomskog studija po pitanjima (F.59\_66) predstavljen je u tablicama 13a. (opisna statistika) i 13b. (distribucija procjena), a na grafikonu 13. prikazana je distribucija procjena za skup u cjelini.

Broj anketa sa svim ispunjenim odgovorima je 119, prosjek procjena je 4,16 i standardna devijacija ,8. Od svih procjena 952 (100%), 34 (3,6%) odgovora bilo je nepotpuno ispunjeno, neispunjeno ili se studenti nisu mogli opredijeliti, 5 (,5%) bilo je potpuno nezadovoljnih (1), 28 (2,9%) djelomično nezadovoljnih (2), 162 (17,%) prosječno zadovoljnih (3), 383 (40,2%) uglavnom zadovoljnih (4) i 340 (35,7%) potpuno zadovoljnih (5).

Tablica 13a. Skup pitanja vezanih uz opću procjenu ishoda prijediplomskog studija - prosječne vrijednosti procjena

Pitanje	N	NN	M	SD	D	Min	Max
B.59 U kojoj mjeri je studij ispunio Vaša početna očekivanja?	90	29	4,31	0,84	3	2	5
B.60 U kojoj mjeri Vas je studij osposobio za rad u struci?	117	2	4,26	0,74	3	2	5
B.61 U kojoj mjeri Vas je studij pripremio za nastavak školovanja u struci?	116	3	4,06	0,78	3	2	5
B.62 Koliko ste zadovoljni cjelokupnim iskustvom studiranja?	113	6	4,45	0,63	2	3	5
B.63 Koliko ste zadovoljni mogućnostima zaposlenja nakon prijediplomskog studija?	117	2	4,31	0,68	2	3	5
B.64 Koliko je općenito bio težak i zahtjevan Vaš prijediplomski studij?	107	12	4,35	0,86	4	1	5
B.65 U kojoj mjeri su ECTS bodovi usklađeni sa stvarnim nastavnim opterećenjem na predmetima?	117	2	3,91	0,85	3	2	5
B.66 U kojoj mjeri su informacije koje ste o studiju imali prije upisa bile točne i korisne?	116	3	3,60	0,99	4	1	5
<b>Ukupno za skup pitanja</b>	<b>893</b>	<b>59</b>	<b>4,16</b>	<b>0,80</b>	<b>4</b>	<b>1</b>	<b>5</b>

Tablica 13b. Skup pitanja vezanih uz opću procjenu ishoda prijediplomskog studija - prosječne vrijednosti procjena

Pitanje	Nedostaje		1		2		3		4		5		Ukupno
	N	%	N	%	N	%	N	%	N	%	N	%	
B.59	2	1,7%	0	0,0%	3	9,2%	11	9,2%	55	46,2%	48	40,3%	119
B.60	3	2,5%	0	0,0%	5	14,3%	17	14,3%	60	50,4%	34	28,6%	119
B.61	6	5,0%	0	0,0%	0	6,7%	8	6,7%	46	38,7%	59	49,6%	119
B.62	2	1,7%	0	0,0%	0	11,8%	14	11,8%	53	44,5%	50	42,0%	119

B.63	12	10,1%	1	0,8%	3	10,1%	12	10,1%	33	27,7%	58	48,7%	119
B.64	2	1,7%	0	0,0%	5	27,7%	33	27,7%	47	39,5%	32	26,9%	119
B.65	3	2,5%	3	2,5%	10	33,6%	40	33,6%	40	33,6%	23	19,3%	119
B.66	4	3,4%	1	0,8%	2	22,7%	27	22,7%	49	41,2%	36	30,3%	119
<b>Ukupno</b>	<b>34</b>	<b>3,6%</b>	<b>5</b>	<b>0,5%</b>	<b>28</b>	<b>2,9%</b>	<b>162</b>	<b>17,0%</b>	<b>383</b>	<b>40,2%</b>	<b>340</b>	<b>35,7%</b>	<b>952</b>

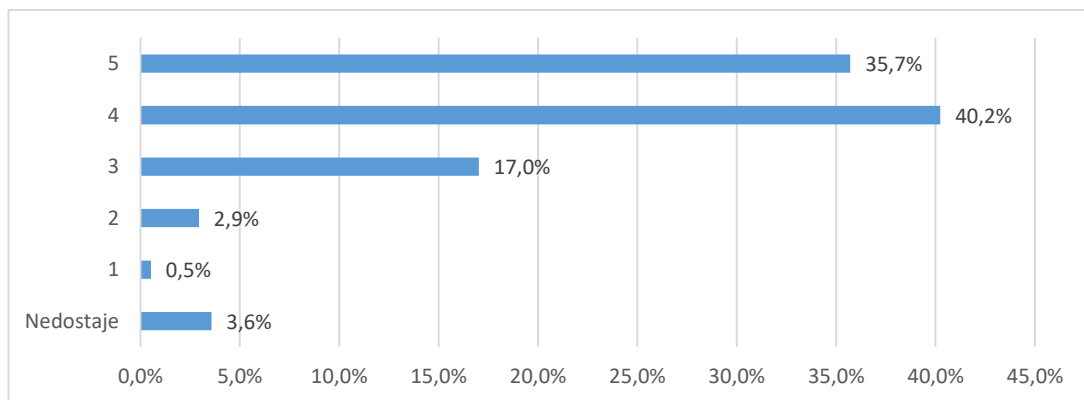

Grafikon 13a. Skup pitanja vezanih uz opću procjenu ishoda prijediplomskog studija - distribucija odgovora

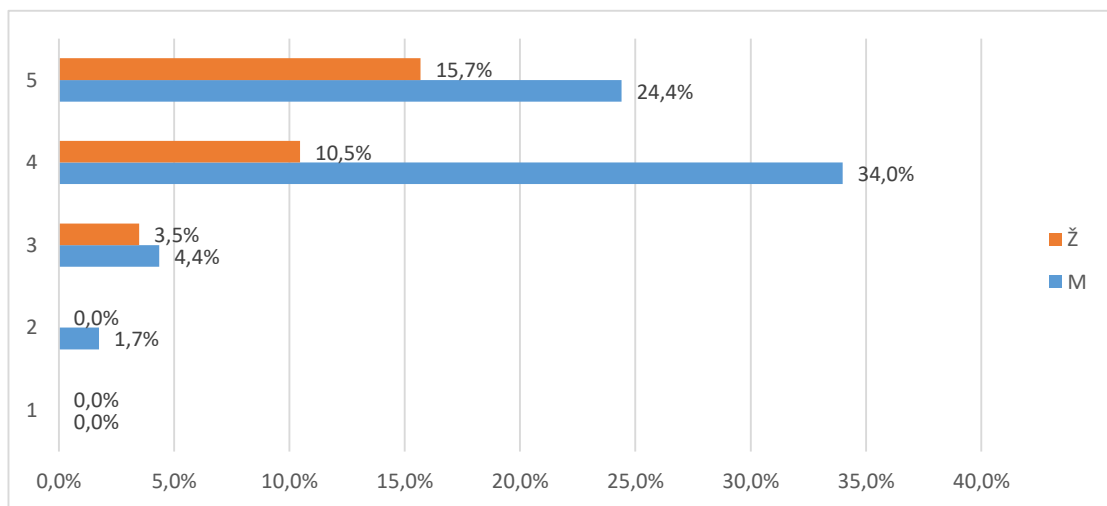

Grafikon 13b. Skup pitanja vezanih uz opću procjenu ishoda prijediplomskog studija - distribucija odgovora



### 2.3.6. Opća procjena ishoda (F) - pojedinačna pitanja

U tablici 14. i na grafikonu 14. prikazana je distribucija odgovora na pitanje "B.67 Smatrate li da je organizacija studija 3+2 korisna za Vašu struku?".

Od ukupnog broja anketiranih (119), za (,%) nedostaje odgovor, 112 (94,9%) odgovara da je organizacija studija 3+2 korisna, a 6 (5,1%) da nije.

Tablica 14. B.67 Smatrate li da je organizacija studija 3+2 korisna za Vašu struku?

Odgovor	Spol						Ukupno	
	M		Ž		Nedostaje			
	N	%	N	%	N	%		
Nedostaje	0	0,0%	0	0,0%	0	0,0%	<b>0</b>	<b>0,0%</b>
Da	73	61,9%	33	28,0%	6	5,1%	<b>112</b>	<b>94,9%</b>
Ne	2	1,7%	2	1,7%	2	1,7%	<b>6</b>	<b>5,1%</b>
<b>Ukupno</b>	<b>75</b>	<b>63,6%</b>	<b>35</b>	<b>29,7%</b>	<b>8</b>	<b>6,8%</b>	<b>118</b>	<b>100%</b>

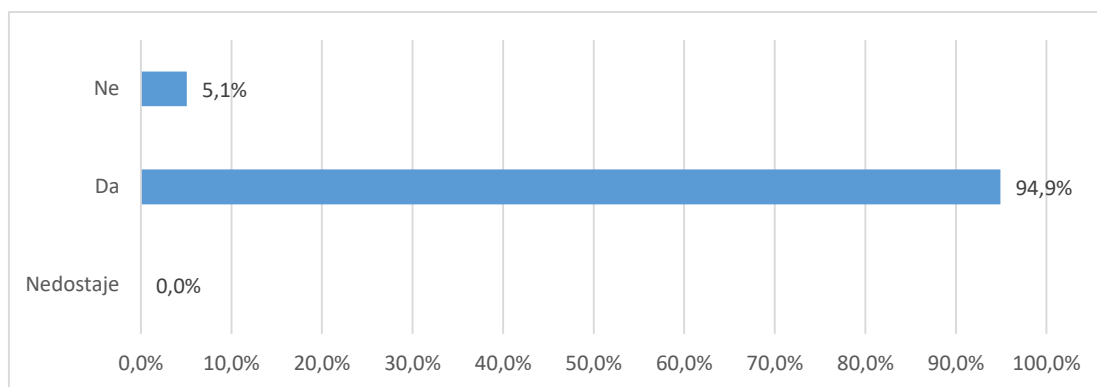

Grafikon 14a. B.67 Smatrate li da je organizacija studija 3+2 korisna za Vašu struku? - distribucija odgovora

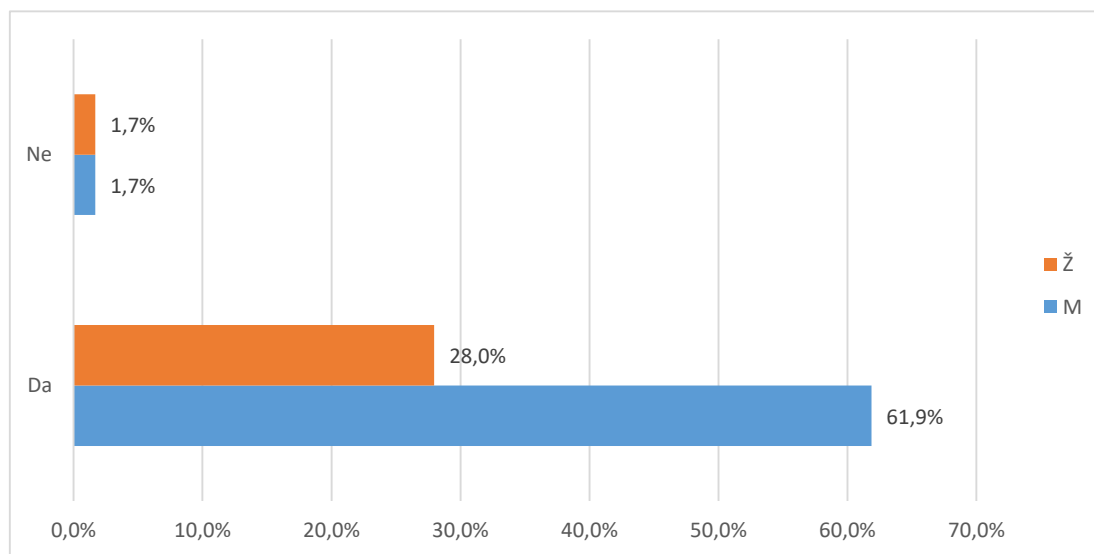

Grafikon 14b. B.67 Smatrate li da je organizacija studija 3+2 korisna za Vašu struku? - distribucija odgovora

U tablici 15. i na grafikonu 15. prikazana je distribucija odgovora na pitanje "B.68 Da ponovno birate biste li ponovno upisali isti prijediplomski studij?".

Od ukupnog broja anketiranih (119), za (%) nedostaje odgovor, 112 (94,1%) odgovara da bi ponovno upisali isti prijediplomski studij, a 7 (5,9%) bi izabralo neki drugi studij.

Tablica 15. B.68 Da ponovno birate biste li ponovno upisali isti prijediplomski studij?

Odgovor	Spol						Ukupno	
	M		Ž		Nedostaje			
	N	%	N	%	N	%		
Nedostaje	0	0,0%	0	0,0%	0	0,0%	<b>0</b>	<b>0,0%</b>
Da	70	58,8%	35	29,4%	7	5,9%	<b>112</b>	<b>94,1%</b>
Ne	5	4,2%	0	0,0%	2	1,7%	<b>7</b>	<b>5,9%</b>
<b>Ukupno</b>	<b>75</b>	<b>63,0%</b>	<b>35</b>	<b>29,4%</b>	<b>9</b>	<b>7,6%</b>	<b>119</b>	<b>100%</b>

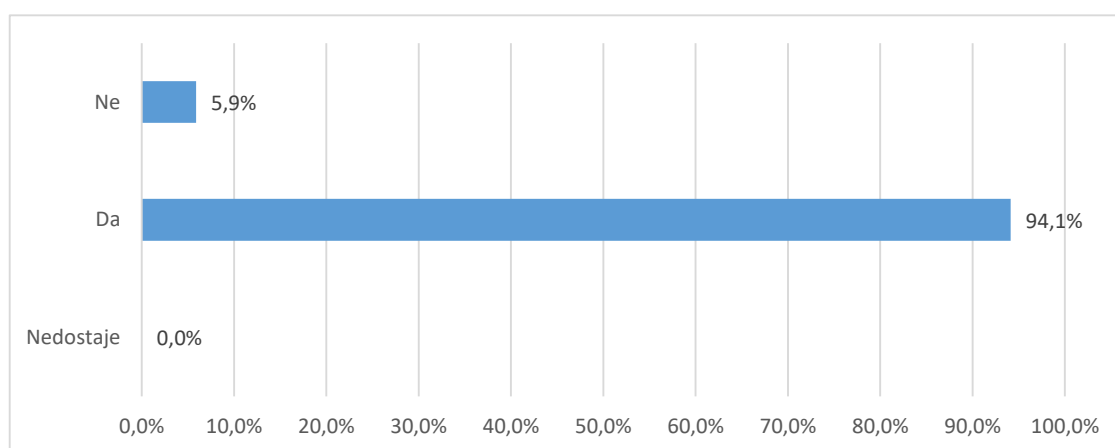

Grafikon 15a. B.68 Da ponovno birate biste li ponovno upisali isti prijediplomski studij? - distribucija odgovora

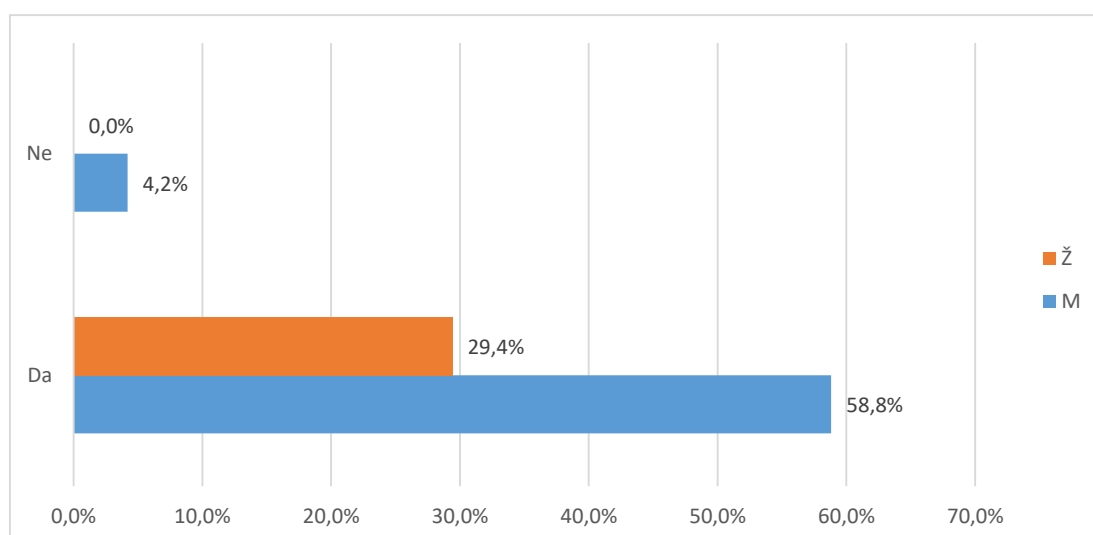

Grafikon 15b. B.68 Da ponovno birate biste li ponovno upisali isti prijediplomski studij? - distribucija odgovora

U tablici 16. i na grafikonu 16. prikazana je distribucija odgovora na pitanje "B.69 Biste li drugima preporučili svoj prijediplomski studij?".

Od ukupnog broja anketiranih (119), za (%) nedostaje odgovor, 115 (96,6%) odgovara da bi preporučili svoj prijediplomski studija, a 4 (3,4%) to ne bi učinili.

Tablica 16. B.69 Biste li drugima preporučili svoj prijediplomski studij?

Odgovor	Spol						Ukupno	
	M		Ž		Nedostaje			
	N	%	N	%	N	%		
Nedostaje	0	0,0%	0	0,0%	0	0,0%	<b>0</b>	<b>0,0%</b>
Da	72	60,5%	34	28,6%	9	7,6%	<b>115</b>	<b>96,6%</b>
Ne	3	2,5%	1	0,8%	0	0,0%	<b>4</b>	<b>3,4%</b>
<b>Ukupno</b>	<b>75</b>	<b>63,0%</b>	<b>35</b>	<b>29,4%</b>	<b>9</b>	<b>7,6%</b>	<b>119</b>	<b>100%</b>

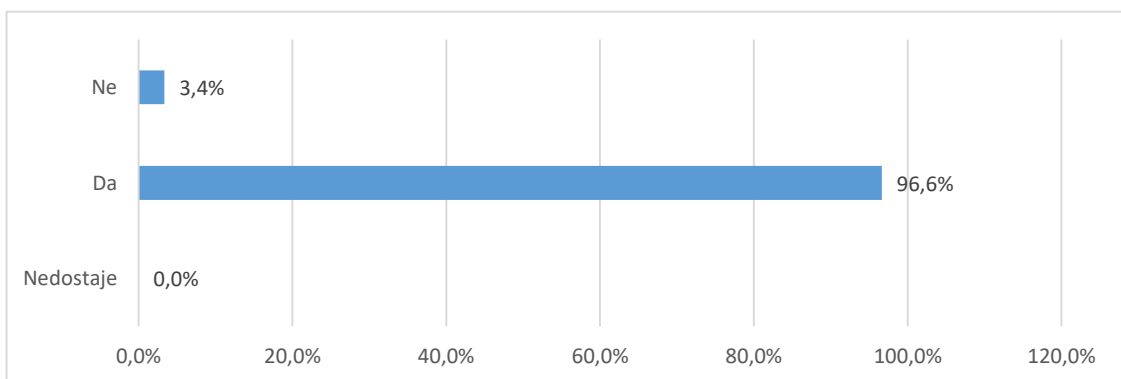

Grafikon 16a. B.69 Biste li drugima preporučili svoj prijediplomski studij? - distribucija odgovora

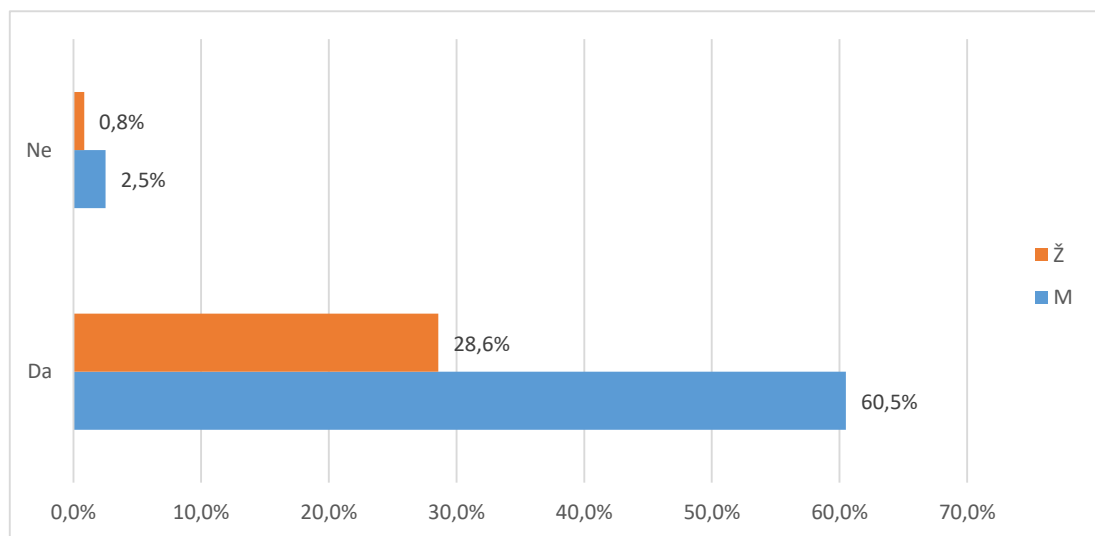

Grafikon 16a. B.69 Biste li drugima preporučili svoj preddiplomski studij? - distribucija odgovora

U tablici 17. i na grafikonu 17. prikazana je distribucija odgovora na pitanje "B.70 Namjeravate li u budućnosti upisati poslijediplomski studij (spec., dr)?"

Od ukupnog broja anketiranih (119), za 1 (,8%) nedostaje odgovor, 36 (30,3%) studenata namjerava u budućnosti upisati poslijediplomski studij, a 82 (68,9%) za sada nemaju takve namjere.

Tablica 17. B.70 Namjeravate li u budućnosti upisati poslijediplomski studij (spec., dr)?

Odgovor	Spol						Ukupno	
	M		Ž		Nedostaje			
	N	%	N	%	N	%		
Nedostaje	1	0,8%	0	0,0%	0	0,0%	<b>1</b>	<b>0,8%</b>
Da	20	16,8%	11	9,2%	5	4,2%	<b>36</b>	<b>30,3%</b>
Ne	54	45,4%	24	20,2%	4	3,4%	<b>82</b>	<b>68,9%</b>
<b>Ukupno</b>	<b>75</b>	<b>63,0%</b>	<b>35</b>	<b>29,4%</b>	<b>9</b>	<b>7,6%</b>	<b>119</b>	<b>100%</b>

U tablici 18. i na grafikonu 18. prikazana je distribucija odgovora na pitanje "B.70 Čija je odgovornost da se osjećate nepripremljeno za rad u struci?". Na ovo pitanje odgovarali su samo studenti koji se osjećaju nepripremljeno za rad u struci.

Od ukupnog broja anketiranih (119), 77 (64,7%) osjeća se spremno za rad u struci, 6 (5,%) pripisuje odgovornost za nespremnost studiju, 25 (21,%) dijelom sebi, dijelom studiju, a ostalih 11 (9,2%) preuzima odgovornost na sebe.

Tablica 18.B.71 Čija je odgovornost da se osjećate nepripremljeno za rad u struci?

Odgovor	Spol						Ukupno	
	M		Ž		Nedostaje			
	N	%	N	%	N	%		
Osjećaju se pripremljeni za stručni rad	52	43,7%	20	16,8%	5	4,2%	<b>77</b>	<b>64,7%</b>
Uglavnom odgovornost studija	4	3,4%	2	1,7%	0	0,0%	<b>6</b>	<b>5,0%</b>
Dijelom moja, a dijelom studija	12	10,1%	9	7,6%	4	3,4%	<b>25</b>	<b>21,0%</b>
Uglavnom moja odgovornost	7	5,9%	4	3,4%	0	0,0%	<b>11</b>	<b>9,2%</b>
<b>Ukupno</b>	<b>75</b>	<b>63,0%</b>	<b>35</b>	<b>29,4%</b>	<b>9</b>	<b>7,6%</b>	<b>119</b>	<b>100%</b>

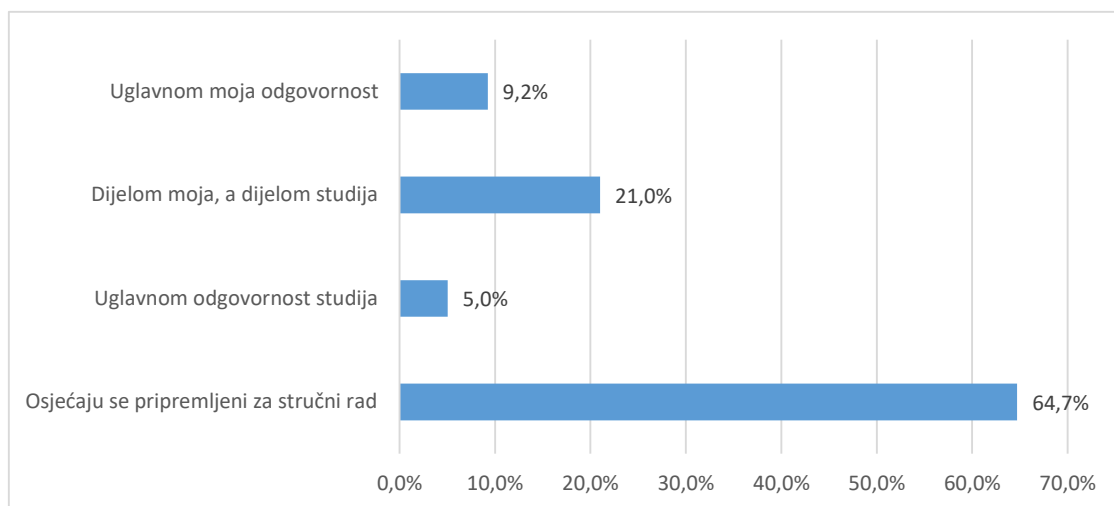

Grafikon 18.a B.71 Čija je odgovornost da se osjećate nepripremljeno za rad u struci? - distribucija odgovora

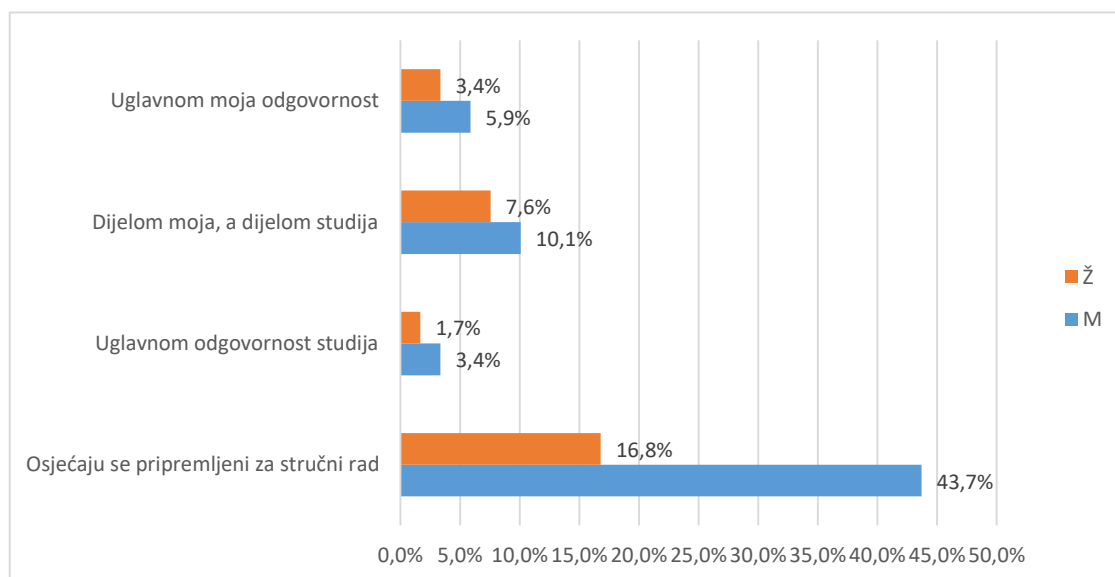

Grafikon 18.b B.71 Čija je odgovornost da se osjećate nepripremljeno za rad u struci? - distribucija odgovora

Od ukupnog broja sudionika (119), (,%) svoj prijediplomski ocjenjuje ocjenom 1 (nedovoljan), (,%) daje ocjenu 2 (dovoljan), 11 (9,2%) daje ocjenu 3 (dobar), 66 (55,5%) daje ocjenu 4 (vrlo dobar), 20 (16,8%) daje ocjenu 5 (izvrstan).

Prosječna opća ocjena kojom studenti ocjenjuju svoj prijediplomski studij iznosi 4,07. Na pitanje nije odgovorilo 22 (18,5%) studenata.

Tablica 19. B.72 Koju biste opću ocjenu dali svom prijediplomskom studiju?

Odgovor	Spol						Ukupno	
	M		Ž		Nedostaje			
	N	%	N	%	N	%		
Nedostaje	11	9,2%	9	7,6%	2	1,7%	<b>22</b>	<b>18,5%</b>
Nedovoljan (1)	0	0,0%	0	0,0%	0	0,0%	<b>0</b>	<b>0,0%</b>
Dovoljan (2)	0	0,0%	0	0,0%	0	0,0%	<b>0</b>	<b>0,0%</b>
Dobar (3)	5	4,2%	5	4,2%	1	0,8%	<b>11</b>	<b>9,2%</b>
Vrlo dobar (4)	46	38,7%	15	12,6%	5	4,2%	<b>66</b>	<b>55,5%</b>
Odličan (5)	13	10,9%	6	5,0%	1	0,8%	<b>20</b>	<b>16,8%</b>
<b>Ukupno</b>	<b>75</b>	<b>63,0%</b>	<b>35</b>	<b>29,4%</b>	<b>9</b>	<b>7,6%</b>	<b>119</b>	<b>100%</b>

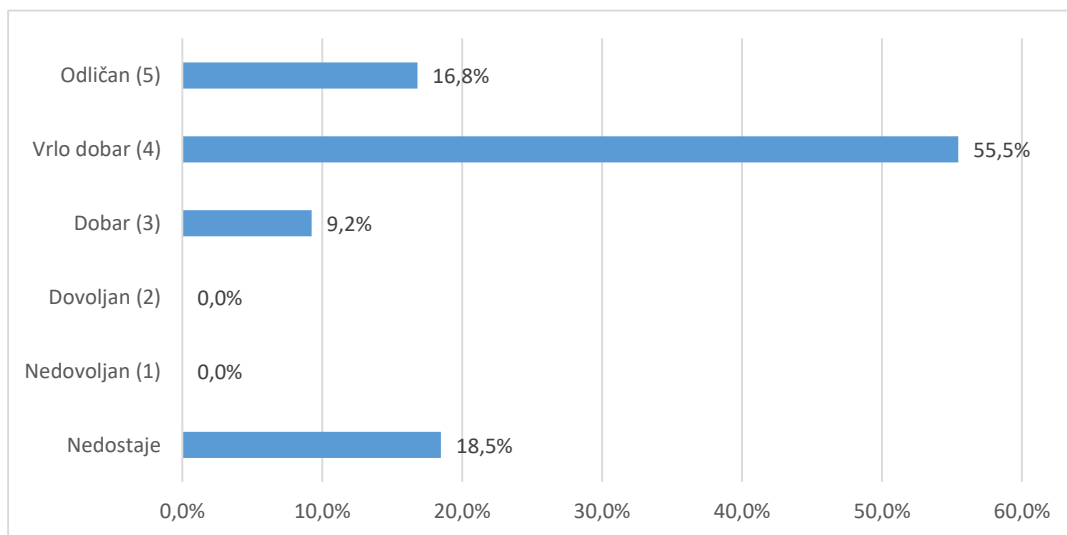

Grafikon 19a. B.72 Koju biste opću ocjenu dali svom prijediplomskom studiju? - distribucija odgovora

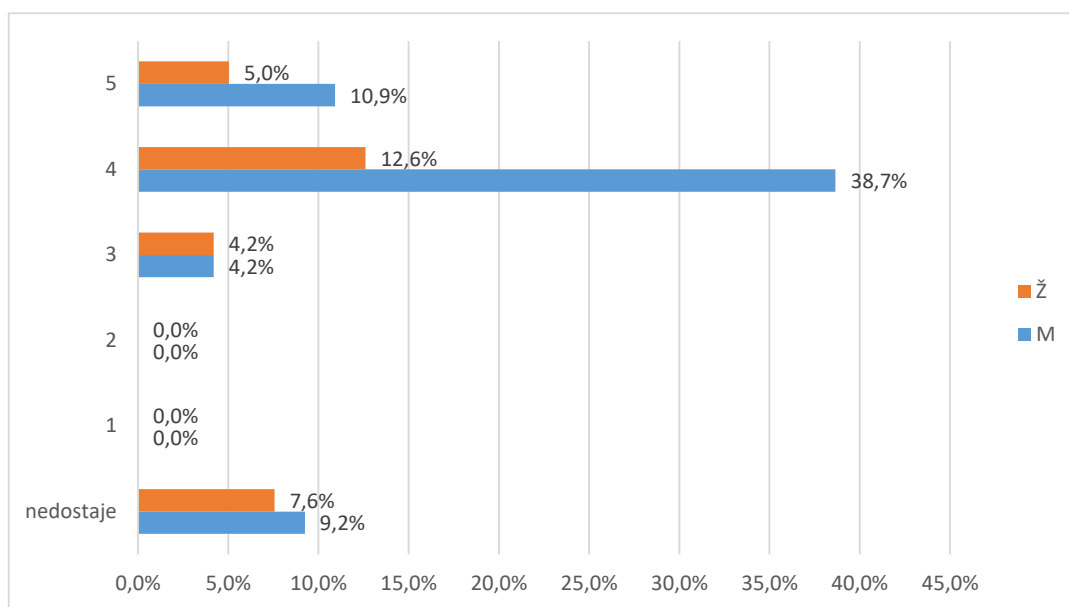

Grafikon 19b. B.72 Koju biste opću ocjenu dali svom prijediplomskom studiju? - distribucija odgovora