



**Sveučilište u
Zagrebu**

**Vrjednovanje preddiplomskih studija od strane studenata koji su tijekom
akademske godine 2020./2021. završili studij**

Fakultet organizacije i informatike

Informacijski sustavi

Ured za upravljanje kvalitetom

Sveučilište u Zagrebu

Zagreb, 23.5.2023

1. Uvod

Za dio studija na Sveučilištu u Zagrebu, organiziranih prema načelu 3+2 i 4+1, protekle akademske godine završio je ciklus preddiplomskog studija provedenog prema načelima Bolonjskog procesa. Ured za upravljanje kvalitetom organizirao je i proveo anketu s ciljem prikupljanja informacija o iskustvima vezanim uz izvedbu preddiplomskih studija. U ovome izvještaju prikazani su rezultati procjena studenata prikupljenih tijekom akademske godine 2020./2021.

1.1. Cilj i sadržaj ankete

U sklopu vrjednovanja preddiplomskog studija pripremljena je anketa za studente koji su završili tro ili četverogodišnji preddiplomski studij, a čiji je cilj vrjednovanje različitih vidika preddiplomskog studija u cjelini. Rezultate je moguće obraditi na razini Sveučilišta, anketirane jedinice te u slučaju dovoljnog broja upitnika na razini svake studijske grupe. Ova anketa omogućuje anketiranim jedinicama i voditeljima studijskih grupa analizu provedbe preddiplomskog studija iz perspektive studenata, analizu dobrih i loših strana studija u cjelini iz studentske perspektive te u skladu s time planiranje mogućih mjera unaprjeđenja kvalitete.

Anketni upitnik sastoji se od 7 cjelina, a svaka cjelina odnosi se na jedan vidik preddiplomskog studija:

A. Podaci o studentici/studentu i završenom preddiplomskom studiju

B. Rad službi i opći uvjeti studiranja na visokom učilištu

C. Studijski program: (procjene se odnose na studij u cjelini)

D. Izvedba nastave i vrjednovanje znanja (procjene se odnose na studij u cjelini)

E. Odnos prema studentima i podrška u studiranju

F. Opća procjena ishoda

G. Prijedlozi i komentari

Anketa sadrži ukupno 76 pitanja, predviđeno trajanje ankete je 10 do 15 minuta. Autori anketnog upitnika su prof. dr. sc. Damir Ljubotina, prof. dr. sc. Vlasta Vizek Vidović i prof. dr. sc. Vesna Vlahović Štetić. Za koordinaciju istraživanja odgovoran je Ured za upravljanje kvalitetom, a za analizu podataka odgovoran je Maks Vinšćak

1.2. Ciljna populacija i način primjene

Ciljna populacija su studenti koji su tijekom akademske godine 2020./2021. završili neki od preddiplomskih studija na Sveučilištu u Zagrebu. Sve procjene odnosile su se na njihov preddiplomski studij. Za svaku anketiranu jedinicu tiskan je potreban broj anketnih upitnika u skladu s brojem studenata koji su bili upisani u posljednju godinu svojeg preddiplomskog studija, a svakom je studijskom programu dodijeljen zasebni kod. Studenti su anketu ispunili u studentskoj službi (referadi) pri obavljanju administrativnih poslova vezanih za završetak preddiplomskog studija.

2. Rezultati ankete

2.1. Struktura uzorka prema anketiranim jedinicama i studijima

Studij Informacijski sustavi (preddiplomski studij) obuhvaća 81 anketnih upitnika. Kriterij za ispis izvješća je minimalno 10 ispunjenih anketnih upitnika.

U tablici 1. prikazan je broj anketnih upitnika po anketiranoj jedinici i spolu anketiranih studenata. U anketi je sudjelovalo 81 studenata (61 muških, 18 ženskih i 2 bez oznake).

Tablica 1. Broj anketiranih studenata po anketiranoj jedinici

| Fakultet organizacije i informatke | Spol | | | | | | Ukupno | |
|---------------------------------------|------|-------|----|-------|-----------|------|--------|------|
| | M | | Ž | | Nedostaje | | | |
| | N | % | N | % | N | % | N | % |
| Informacijski sustavi | 61 | 75,3% | 18 | 22,2% | 2 | 2,5% | 81 | 100% |

2.2. Podaci o studentiti/studentu i završenom preddiplomskom studiju

2.2.1. Struktura uzorka

U tablici 2. prikazana je distribucija prosječnih ocjena anketiranih studenata tijekom preddiplomskog studija ukupno i po spolu. Od ukupno 81 anketiranih upitnika, za 1 (1,2%) Iz grafikona 2. vidljivo je da 2 (2,5%) studenta procjenjuje da im je prosjek ocjena odličan (4,5 ili 5), 29 (35,8%) studenta procjenjuje da im je prosjek vrlo dobar (3,5 ili 4), 49 (60,5%) dobar (2,5 ili 3), i (%) dovoljan (2)

Tablica 2. A.5 Prosječna ocjena tijekom preddiplomskog studija navedena od strane studenata

| Odgovor | Spol | | | | | | Ukupno | |
|---------------|-----------|--------------|-----------|--------------|-----------|-------------|-----------|-------------|
| | M | | Ž | | Nedostaje | | | |
| | N | % | N | % | N | % | N | % |
| Nedostaje | 1 | 1,2% | 0 | 0,0% | 0 | 0,0% | 1 | 1,2% |
| 2 | 0 | 0,0% | 0 | 0,0% | 0 | 0,0% | 0 | 0,0% |
| 2,5 | 8 | 9,9% | 1 | 1,2% | 1 | 1,2% | 10 | 12,3% |
| 3 | 31 | 38,3% | 8 | 9,9% | 0 | 0,0% | 39 | 48,1% |
| 3,5 | 14 | 17,3% | 6 | 7,4% | 1 | 1,2% | 21 | 25,9% |
| 4 | 5 | 6,2% | 3 | 3,7% | 0 | 0,0% | 8 | 9,9% |
| 4,5 | 2 | 2,5% | 0 | 0,0% | 0 | 0,0% | 2 | 2,5% |
| 5 | 0 | 0,0% | 0 | 0,0% | 0 | 0,0% | 0 | 0,0% |
| Ukupno | 61 | 75,3% | 18 | 22,2% | 2 | 2,5% | 81 | 100% |

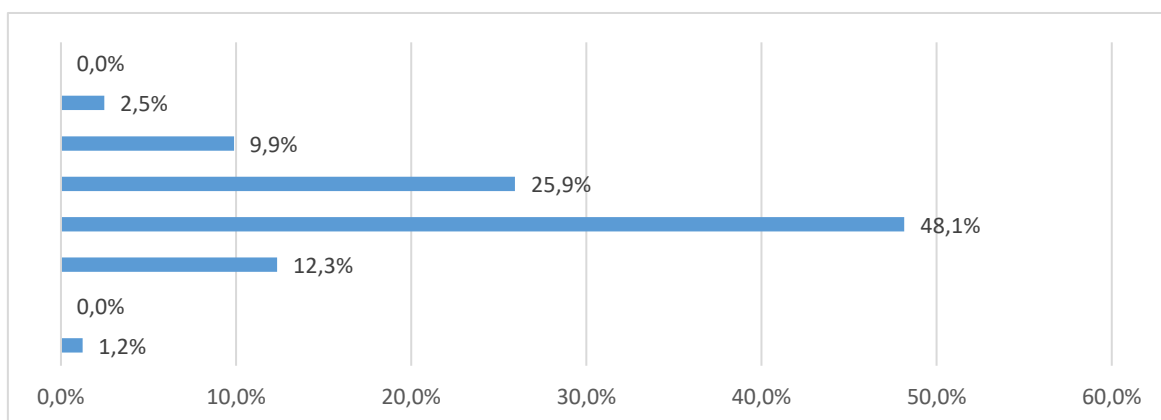

Grafikon 2a. A.5 Prosječna ocjena tijekom diplomskog studija navedena od strane studenata - Distribucija odgovora

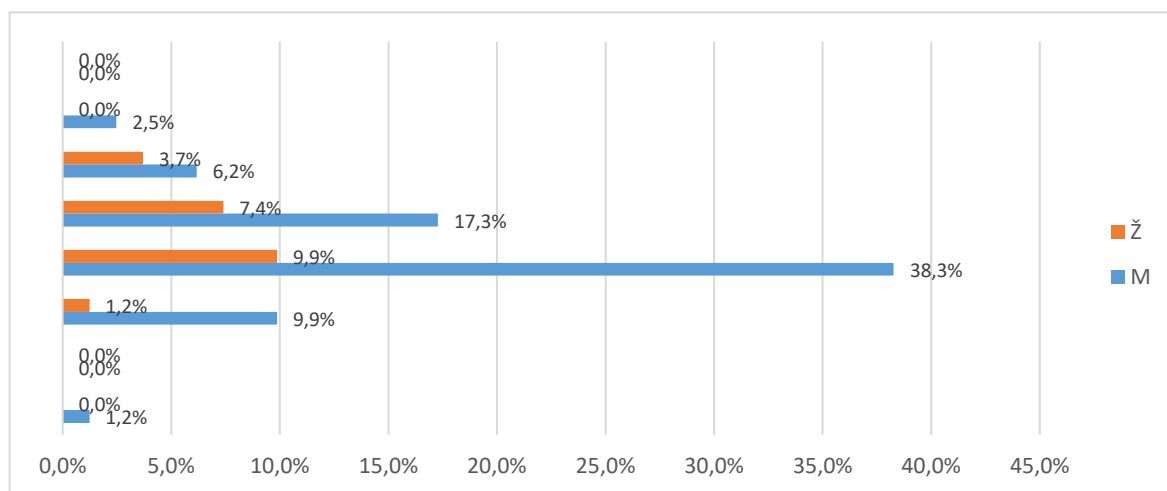

Grafikon 2b. A.5 Prosječna ocjena tijekom diplomskog studija navedena od strane studenata - Distribucija odgovora

U tablici 3. i na grafikonu 3. prikazana je distribucija odgovora na pitanje A.5. Od ukupnog broja anketiranih (50), za2 (2,5%) nedostaje odgovor, 66 (81,5%) studira uz potporu Ministarstva, a 13 (16%) iz osobnih potreba (tj. uz plaćanje).

Tablica 3. A.5 Vrsta studiranja

| Odgovor | Spol | | | | | | Ukupno | |
|-------------------------|-----------|--------------|-----------|--------------|-----------|-------------|-----------|-------------|
| | M | | Ž | | Nedostaje | | | |
| | N | % | N | % | N | % | | |
| Nedostaje | 1 | 1,2% | 1 | 1,2% | 0 | 0,0% | 2 | 2,5% |
| Uz potporu ministarstva | 50 | 61,7% | 15 | 18,5% | 1 | 1,2% | 66 | 81,5% |
| Iz osobnih potreba | 10 | 12,3% | 2 | 2,5% | 1 | 1,2% | 13 | 16,0% |
| Ukupno | 61 | 75,3% | 18 | 22,2% | 2 | 2,5% | 81 | 100% |

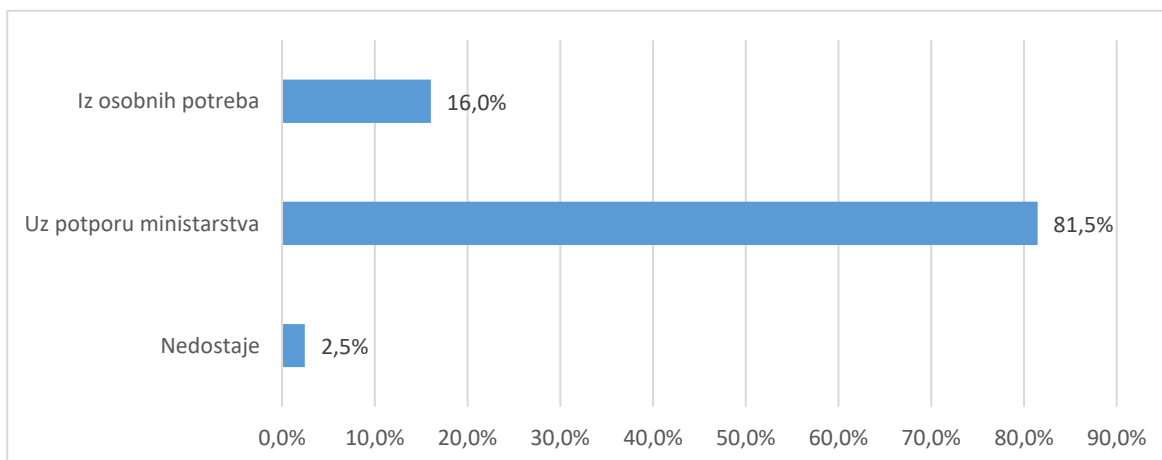

Grafikon 3a. A.6 Prosječna ocjena tijekom preddiplomskog studija navedena od strane studenata-
Distribucija odgovora

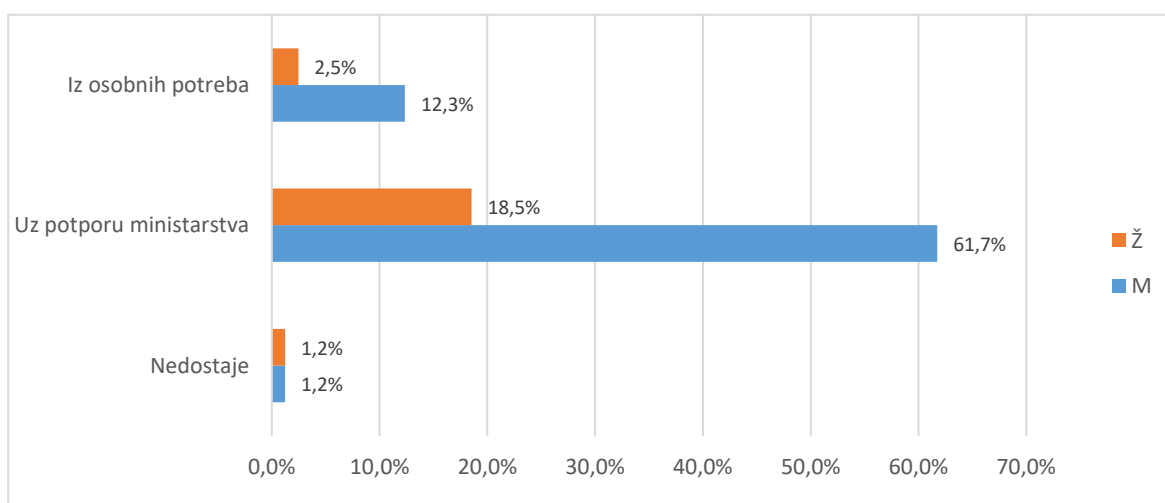

Grafikon 3b. A.6 Prosječna ocjena tijekom preddiplomskog studija navedena od strane studenata-
Distribucija odgovora

U tablici 4. i na grafikonu 4. prikazana je distribucija odgovora na pitanje A6 Je li studij koji ste završili bio vaš prvi izbor?. Od ukupno 81 anketnih upitnika, a za (%) nedostaje odgovor. Broj anketiranih ispitanika koji su odgovarili potvrdno je (79 ili 97,5%), a 2 (2,5%) navodi da studij koji su završili nije bio njihov prvi izbor.

Tablica 4. A.7 Je li studij koji ste završili bio vaš prvi izbor?

| Odgovor | Spol | | | | | | Ukupno | |
|---------------|-----------|--------------|-----------|--------------|-----------|-------------|-----------|--------------|
| | M | | Ž | | Nedostaje | | | |
| | N | % | N | % | N | % | | |
| Nedostaje | 0 | 0,0% | 0 | 0,0% | 0 | 0,0% | 0 | 0,0% |
| Da | 50 | 61,7% | 15 | 18,5% | 2 | 2,5% | 67 | 82,7% |
| Uglavnom da | 9 | 11,1% | 3 | 3,7% | 0 | 0,0% | 12 | 14,8% |
| Ne | 2 | 2,5% | 0 | 0,0% | 0 | 0,0% | 2 | 2,5% |
| Ukupno | 61 | 75,3% | 18 | 22,2% | 2 | 2,5% | 81 | 100% |

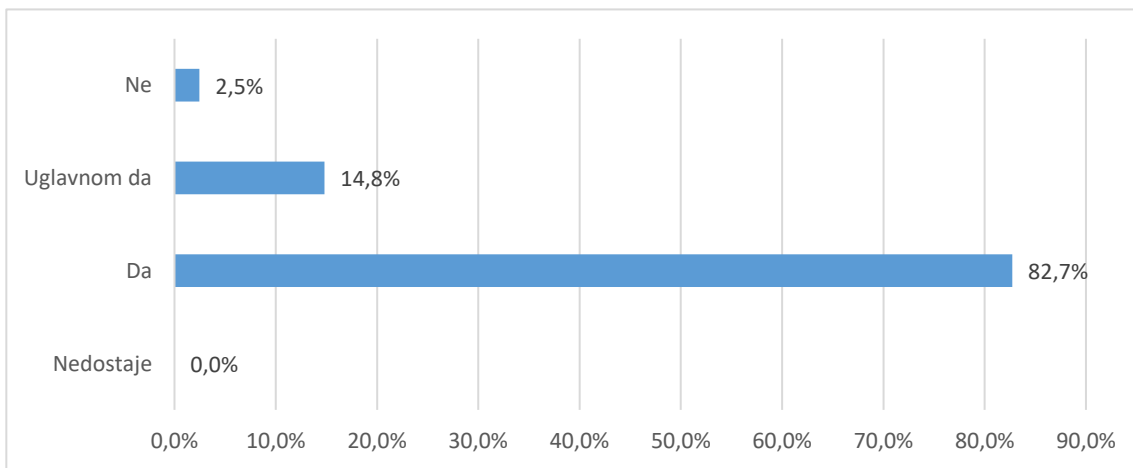

Grafikon 4a. A6 Je li studij koji ste završili bio vaš prvi izbor? - distribucija odgovora

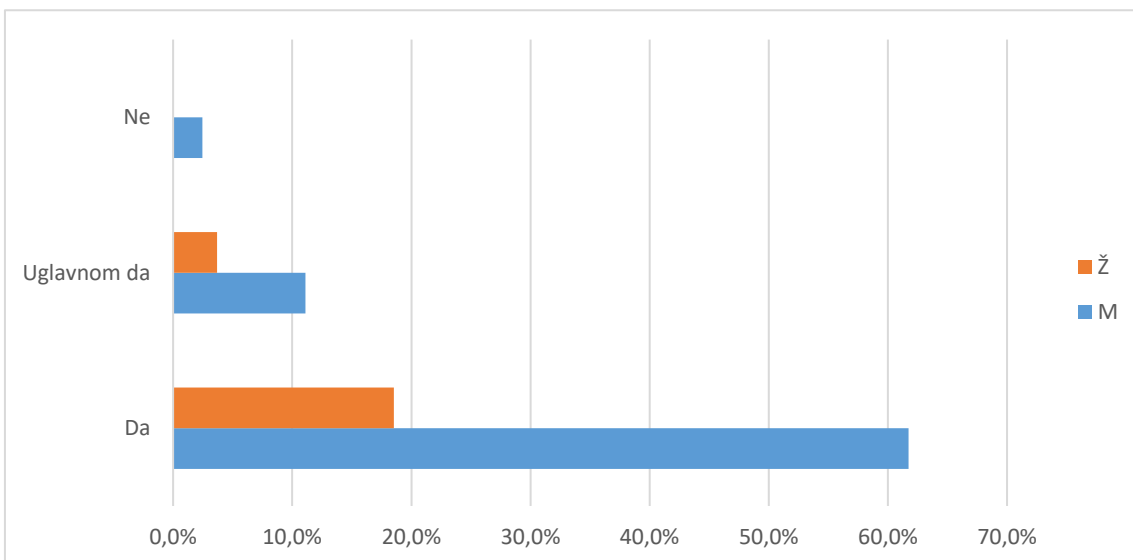

Grafikon 4b. A6 Je li studij koji ste završili bio vaš prvi izbor? - distribucija odgovora

Tablica 5. i grafikon 5. Tablica 5. i grafikon 5. prikazuju strukturu odgovora na pitanje vezano uz diplomski studij koji student planira upisati nakon završetka preddiplomskog studija.

Od ukupnog broja anketiranih studenata, 71 ili 88,8% odgovara da će planirani diplomski studij predstavljati nastavak njihovog preddiplomskog studija, a 3 (3,8%) navodi da je njihov sadašnji diplomski studij različit od preddiplomskog. Kod 6 (7,5%) ispitanika nedostaje odgovor.

Tablica 5. A.7 Diplomski studij koji planiram upisati predstavlja

| Odgovor | Spol | | | | | | Ukupno | |
|--|-----------|--------------|-----------|--------------|-----------|-------------|-----------|-------------|
| | M | | Ž | | Nedostaje | | | |
| | N | % | N | % | N | % | | |
| Nedostaje | 4 | 5,0% | 2 | 2,5% | 0 | 0,0% | 6 | 7,5% |
| Nastavak preddpl. studija na dpl. razini | 54 | 67,5% | 15 | 18,8% | 2 | 2,5% | 71 | 88,8% |
| Različit dpl. studij | 2 | 2,5% | 1 | 1,3% | 0 | 0,0% | 3 | 3,8% |
| Ukupno | 60 | 75,0% | 18 | 22,5% | 2 | 2,5% | 80 | 100% |

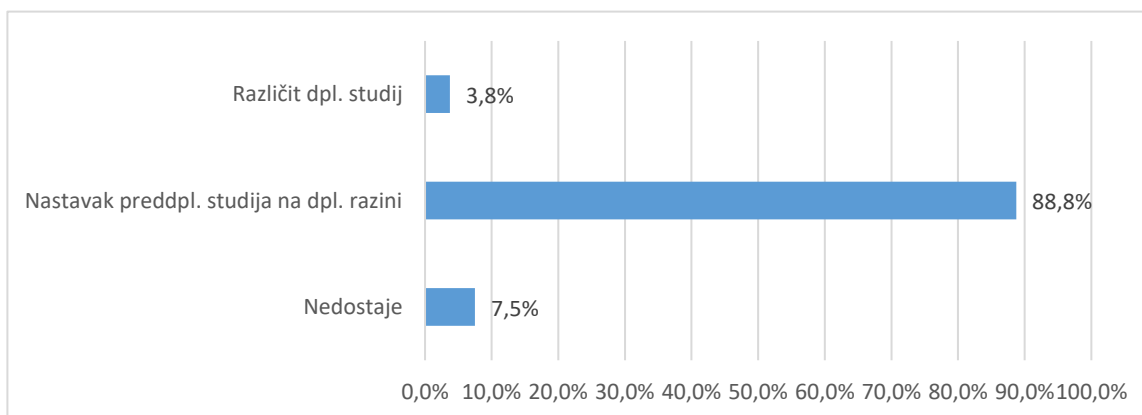

Grafikon 5a. A.7 Diplomski studij koji planiram upisati predstavlja - distribucija odgovora

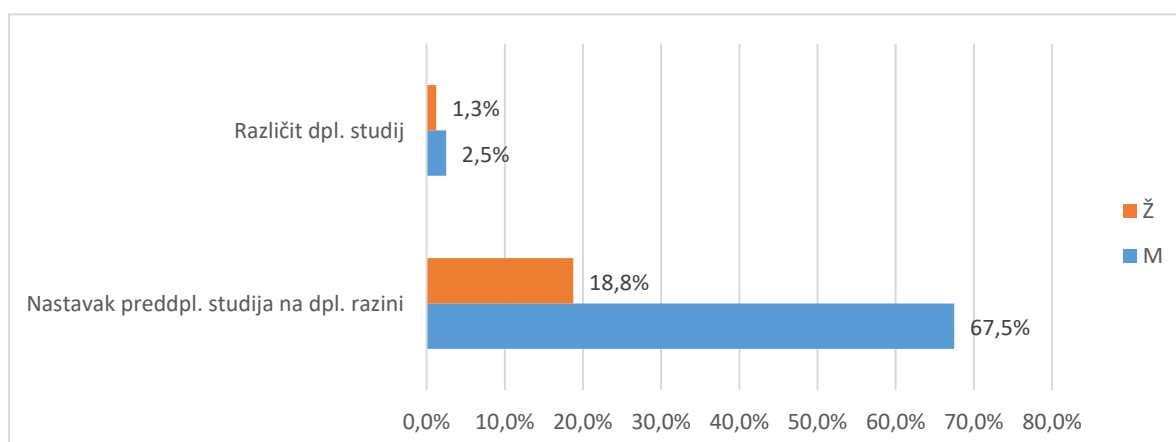

Grafikon 5b. A.7 Diplomski studij koji planiram upisati predstavlja - distribucija odgovora

2.3. Pregled po skupinama pitanja

Različiti aspekti studija procijenjeni su na ljestvici od 1 (potpuno nezadovoljan) do 5 (potpuno zadovoljan). Odgovori ispitanika koji nose oznaku "ne mogu procijeniti" definirani su kao nepoznate vrijednosti (oznaka NN u tablici opisane statistike "-" u tablici distribucije odgovora i "nedostaje" na grafikonu) i nisu uključeni u statističku analizu. Prikazana je opisna statistika ("n"=broj procjena, "x"=aritmetička sredina i "sd"=standardna devijacija) za svaki odgovor unutar skupine pitanja i za cijeli skup pitanja zajedno - tablica A. Nadalje je prikazana distribucija procjena po pitanjima i zajedno za skup pitanja - tablica B i na pripadajućem grafu prikaz distribucije procjena za cijeli skup. U tekstu opisan je graf i pripadajuće vrijednosti za skup pitanja koji obuhvaća samo ankete u kojima su ispunjena sva pitanja za određenu cjelinu.

2.3.1. Rad službi i opći uvjeti studiranja na visokom učilištu (B)

2.3.1.1. Rad administrativnih i stručnih službi (B1)

Skup pitanja vezanih uz rad administrativnih i stručnih službi po pitanjima (B1.1_10) predstavljen je u tablicama 6a. (opisna statistika) i 6b. (distribucija procjena), a na grafikonu 6. prikazana je distribucija procjena za skup u cjelini.

Broj anketa sa svim ispunjenim odgovorima je 81, prosjek procjena je 4,58 i standardna devijacija ,65.

Od svih procjena 810 (100%), 48 (5,9%) odgovora bilo je pogrešno ispunjeno, neispunjeno ili se studenti nisu mogli opredijeliti, (,%) bilo je potpuno nezadovoljnih (1), 5 (,6%) djelomično nezadovoljnih (2),

64 (7,9%) prosječno zadovoljnih (3), 180 (22,2%) uglavnom zadovoljnih (4) i 513 (63,3%) potpuno zadovoljnih (5).

Tablica 6a. Skup pitanja vezanih uz rad administrativnih i stručnih službi - prosječne vrijednosti procjena

| Pitanje | N | NN | M | SD | D | Min | Max |
|--|------------|-----------|-------------|-------------|----------|----------|----------|
| B.1 Rad studentske referade fakulteta/akademije | 81 | 0 | 4,38 | 0,70 | 2 | 3 | 5 |
| B.2 Rad administrativne službe (tajništva) Vašeg odjela/odsjeaka/zavoda | 68 | 13 | 4,59 | 0,65 | 2 | 3 | 5 |
| B.3 Rad informatičke službe za studente (dobivanje vlastite e-mail adrese i sl.) | 80 | 1 | 4,78 | 0,48 | 2 | 3 | 5 |
| B.4 Korisnost informacijskog sustava visokih učilišta (ISVU) | 80 | 1 | 4,69 | 0,59 | 2 | 3 | 5 |
| B.5 Mogućnost pristupa sustavu ISVU za studente (broj studomata i sl.) | 81 | 0 | 4,74 | 0,54 | 2 | 3 | 5 |
| B.6 Korisnost WEB stranica Vašeg studija | 80 | 1 | 4,54 | 0,76 | 3 | 2 | 5 |
| B.7 Opremljenost i ponuda literature u knjižnici | 70 | 11 | 4,59 | 0,60 | 2 | 3 | 5 |
| B.8 Organizacija rada knjižnice | 72 | 9 | 4,74 | 0,60 | 3 | 2 | 5 |
| B.9 Rad uprave fakulteta / akademije iz studentske perspektive | 76 | 5 | 4,28 | 0,84 | 3 | 2 | 5 |
| B.10 Rad vodstva Vašeg studija (odjela, zavoda i sl.) | 74 | 7 | 4,45 | 0,72 | 2 | 3 | 5 |
| Ukupno za skup pitanja | 762 | 48 | 4,58 | 0,65 | 3 | 2 | 5 |

Tablica 6b. Skup pitanja vezanih uz rad administrativnih i stručnih službi - distribucija odgovora

| Pitanje | Nedostaje | | 1 | | 2 | | 3 | | 4 | | 5 | | Ukupno N |
|---------------|-----------|-------------|----------|-------------|----------|-------------|-----------|-------------|------------|--------------|------------|--------------|-------------|
| | N | % | N | % | N | % | N | % | N | % | N | % | |
| B.1 | 0 | 0,0% | 0 | 0,0% | 0 | 12,3% | 10 | 12,3% | 30 | 37,0% | 41 | 50,6% | 81 |
| B.2 | 13 | 16,0% | 0 | 0,0% | 0 | 7,4% | 6 | 7,4% | 16 | 19,8% | 46 | 56,8% | 81 |
| B.3 | 1 | 1,2% | 0 | 0,0% | 0 | 2,5% | 2 | 2,5% | 14 | 17,3% | 64 | 79,0% | 81 |
| B.4 | 1 | 1,2% | 0 | 0,0% | 0 | 6,2% | 5 | 6,2% | 15 | 18,5% | 60 | 74,1% | 81 |
| B.5 | 0 | 0,0% | 0 | 0,0% | 0 | 4,9% | 4 | 4,9% | 13 | 16,0% | 64 | 79,0% | 81 |
| B.6 | 1 | 1,2% | 0 | 0,0% | 2 | 8,6% | 7 | 8,6% | 17 | 21,0% | 54 | 66,7% | 81 |
| B.7 | 11 | 13,6% | 0 | 0,0% | 0 | 4,9% | 4 | 4,9% | 21 | 25,9% | 45 | 55,6% | 81 |
| B.8 | 9 | 11,1% | 0 | 0,0% | 1 | 3,7% | 3 | 3,7% | 10 | 12,3% | 58 | 71,6% | 81 |
| B.9 | 5 | 6,2% | 0 | 0,0% | 2 | 16,0% | 13 | 16,0% | 23 | 28,4% | 38 | 46,9% | 81 |
| B.10 | 7 | 8,6% | 0 | 0,0% | 0 | 12,3% | 10 | 12,3% | 21 | 25,9% | 43 | 53,1% | 81 |
| Ukupno | 48 | 5,9% | 0 | 0,0% | 5 | 0,6% | 64 | 7,9% | 180 | 22,2% | 513 | 63,3% | 810 |

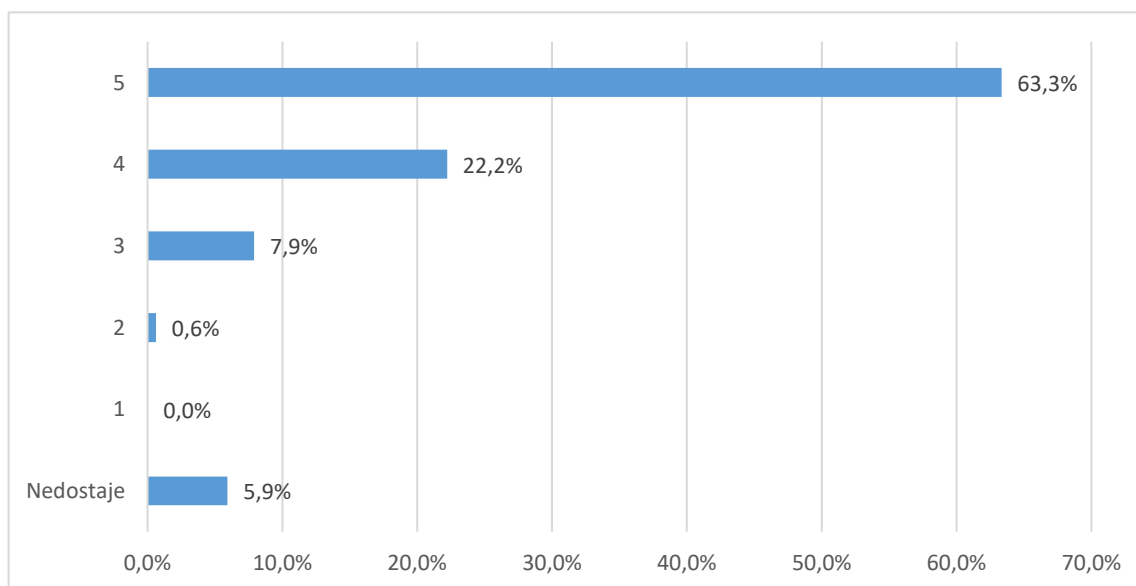

Grafikon 6a. Skup pitanja vezanih uz rad administrativnih i stručnih službi - distribucija odgovora

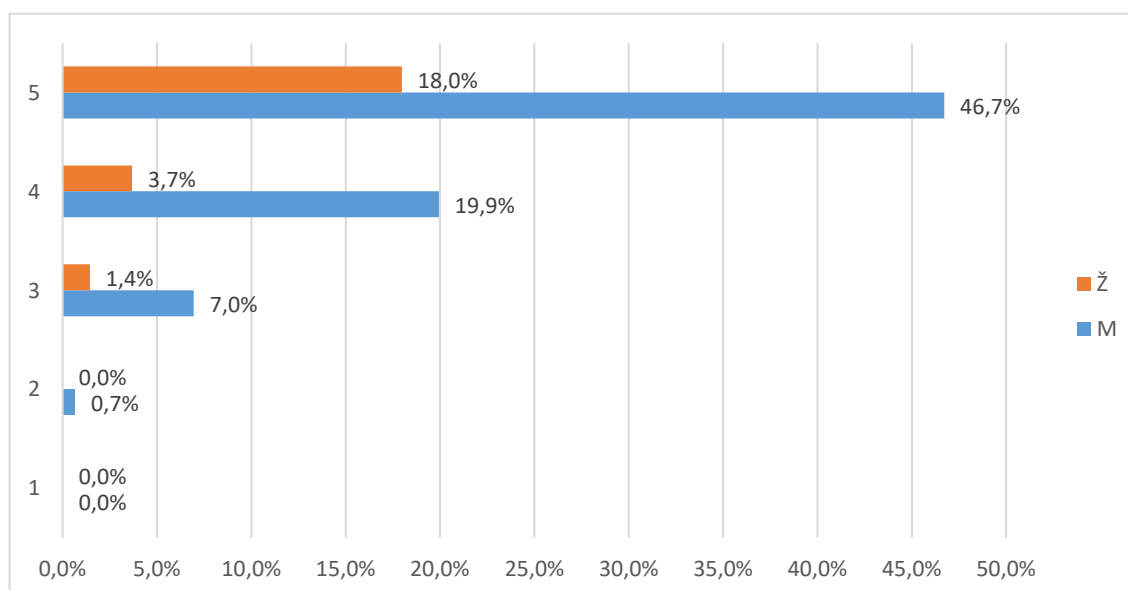

Grafikon 6b. Skup pitanja vezanih uz studijski program - distribucija odgovora

2.3.1.2. Uvjeti za studiranje u ustanovi (B2)

Skup pitanja vezanih uz uvjete za studiranje u ustanovi po pitanjima (B2.11_15) predstavljen je u tablicama 7a. (opisna statistika) i 7b. (distribucija procjena), a na grafikonu 7. prikazana je distribucija procjena za skup u cjelini.

Broj anketa sa svim ispunjenim odgovorima je 81, a prosjek procjena je 4,37 i standardna devijacija ,76.

Od svih procjena 405 (100%), 31 (7,7%) odgovora bilo je pogrešno ispunjeno, neispunjeno ili se studenti nisu mogli opredijeliti, (,%) bilo je potpuno ž nezadovoljnih (1), 6 (1,5%) djelomično nezadovoljnih (2),

52 (12,8%) prosječno zadovoljnih (3), 115 (28,4%) uglavnom zadovoljnih (4) i 201 (49,6%) potpuno zadovoljnih (5).

Tablica 7a. Skup pitanja vezanih uz uvjete za studiranje u ustanovi - prosječne vrijednosti procjena

| Pitanje | N | NN | M | SD | D | Min | Max |
|---|------------|-----------|-------------|-------------|----------|----------|----------|
| B.11 Opća kvaliteta i uređenost prostora (zgrade, pristup fakultetu i sl.) | 80 | 1 | 4,36 | 0,77 | 3 | 2 | 5 |
| B.12 Opremljenost nastavnih dvorana | 80 | 1 | 4,39 | 0,72 | 2 | 3 | 5 |
| B.13 Opremljenost prostora u kojima se izvode vježbe (laboratoriji, seminari i sl.) | 80 | 1 | 4,50 | 0,71 | 2 | 3 | 5 |
| B.14 Primjerenost prostora s obzirom na broj studenata | 79 | 2 | 4,11 | 0,92 | 3 | 2 | 5 |
| B.15 Mogućnost pristupa računalima i Internetu u prostoru fakulteta | 55 | 26 | 4,51 | 0,69 | 2 | 3 | 5 |
| Ukupno | 374 | 31 | 4,37 | 0,76 | 3 | 2 | 5 |

Tablica 7b. Skup pitanja vezanih uz uvjete za studiranje u ustanovi - distribucija odgovora

| Pitanje | Nedostaje | | 1 | | 2 | | 3 | | 4 | | 5 | | Ukupno o N |
|---------------|-----------|-------------|----------|-------------|----------|-------------|-----------|--------------|------------|--------------|------------|--------------|------------------|
| | N | % | N | % | N | % | N | % | N | % | N | % | |
| B.11 | 1 | 1,2% | 0 | 0,0% | 2 | 9,9% | 8 | 9,9% | 29 | 35,8% | 41 | 50,6% | 81 |
| B.12 | 1 | 1,2% | 0 | 0,0% | 0 | 13,6% | 11 | 13,6% | 27 | 33,3% | 42 | 51,9% | 81 |
| B.13 | 1 | 1,2% | 0 | 0,0% | 0 | 12,3% | 10 | 12,3% | 20 | 24,7% | 50 | 61,7% | 81 |
| B.14 | 2 | 2,5% | 0 | 0,0% | 4 | 21,0% | 17 | 21,0% | 24 | 29,6% | 34 | 42,0% | 81 |
| B.15 | 26 | 32,1% | 0 | 0,0% | 0 | 7,4% | 6 | 7,4% | 15 | 18,5% | 34 | 42,0% | 81 |
| Ukupno | 31 | 7,7% | 0 | 0,0% | 6 | 1,5% | 52 | 12,8% | 115 | 28,4% | 201 | 49,6% | 405 |

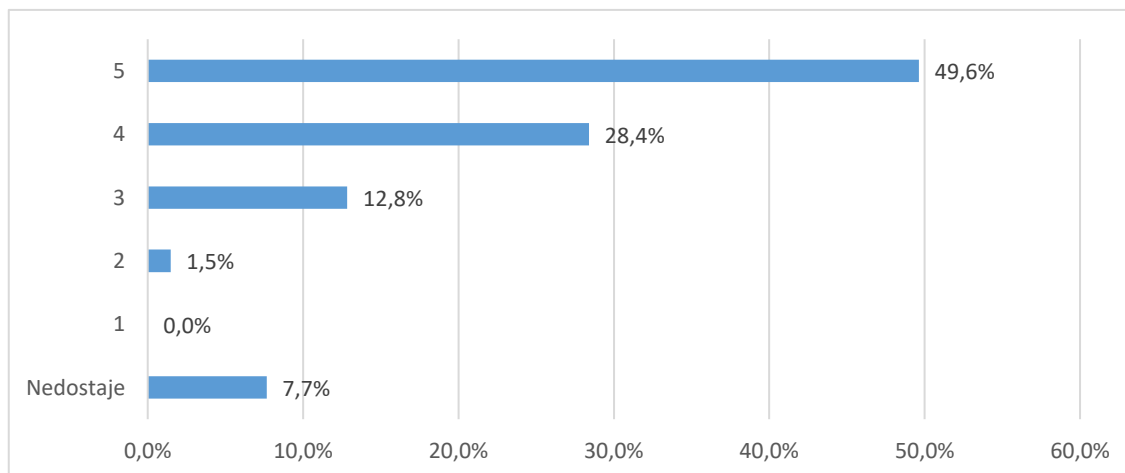

Grafikon 7a. Skup pitanja vezanih uz uvjete za studiranje u ustanovi - distribucija odgovora

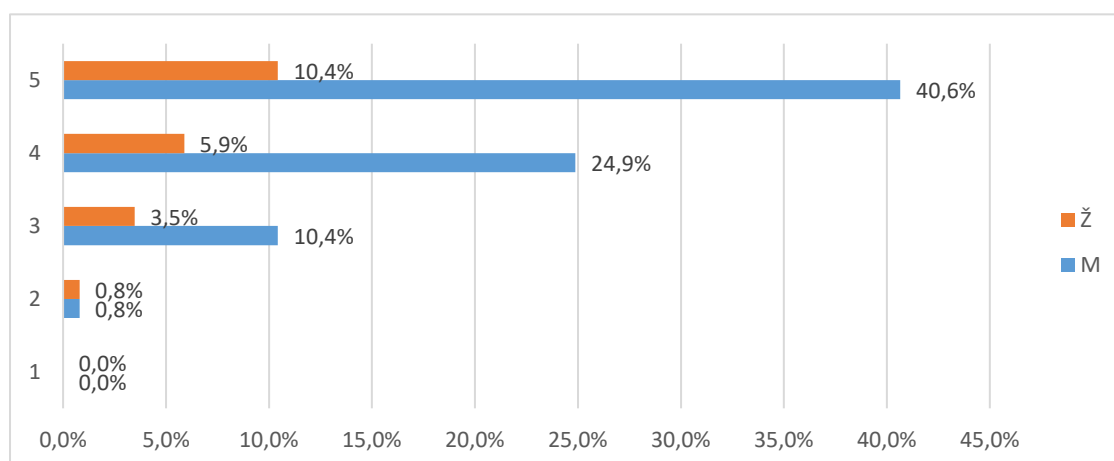

Grafikon 7b. Skup pitanja vezanih uz uvjete za studiranje u ustanovi- distribucija odgovora

2.3.2. Studijski program: procjene se odnose na studij u cjelini (C)

Skup pitanja vezanih uz studijski program po pitanjima (C.16_23) predstavljen je u tablicama 8a. (opisna statistika) i 8b. (distribucija procjena), a na grafikonu 8. prikazana je distribucija procjena za skup u cjelini.

Broj anketa sa svim ispunjenim odgovorima je 81, prosjek procjena je 3,86 i standardna devijacija ,94.

Od svih procjena 647 (100%), 32 (4,9%) odgovora bilo je potpuno ispunjeno, neispunjeno ili se studenti nisu mogli opredijeliti, 10 (1,5%) bilo je potpuno nezadovoljnih (1), 38 (5,9%) djelomično nezadovoljnih (2), 143 (22,1%) prosječno zadovoljnih (3), 257 (39,7%) uglavnom zadovoljnih (4) i 167 (25,8%) potpuno zadovoljnih (5).

Tablica 8a. Skup pitanja vezanih uz studijski program - prosječne vrijednosti procjena

| Pitanje | N | NN | M | SD | D | Min | Max |
|---|------------|-----------|-------------|-------------|----------|----------|----------|
| B.16 Sadržaj i kvaliteta obveznih predmeta | 81 | 0 | 3,94 | 0,81 | 4 | 1 | 5 |
| B.17 Sadržaj i kvaliteta izbornih predmeta | 81 | 0 | 3,98 | 0,81 | 4 | 1 | 5 |
| B.18 Ponuda izbornih predmeta | 80 | 1 | 3,74 | 1,00 | 4 | 1 | 5 |
| B.19 Mogućnost pohađanja predmeta koji nisu u sastavu Vašeg studija | 56 | 25 | 3,68 | 1,10 | 4 | 1 | 5 |
| B.20 Prilagođenost zahtjeva i težine predmeta predznanjima studenata | 79 | 2 | 3,75 | 1,06 | 4 | 1 | 5 |
| B.21 Stupanj u kojemu predmeti na prvoj godini olakšavaju prilagodbu studentima na studij | 78 | 2 | 3,76 | 0,98 | 4 | 1 | 5 |
| B.22 Povezanost i slijed sadržaja na različitim predmetima i godinama studija | 80 | 1 | 4,05 | 0,90 | 4 | 1 | 5 |
| B.23 Stupanj u kojemu je sadržaj studijskog programa zadovoljio Vaša očekivanja | 80 | 1 | 3,99 | 0,83 | 3 | 2 | 5 |
| Ukupno za skup pitanja | 615 | 32 | 3,86 | 0,94 | 4 | 1 | 5 |

Tablica 8b. Skup pitanja vezanih uz studijski program - distribucija odgovora

| Pitanje | Nedostaje | | 1 | | 2 | | 3 | | 4 | | 5 | | Ukupno o N |
|---------------|-----------|-------------|-----------|-------------|-----------|-------------|------------|--------------|------------|--------------|------------|--------------|------------------|
| | N | % | N | % | N | % | N | % | N | % | N | % | |
| B.16 | 0 | 0,0% | 1 | 1,2% | 3 | 17,3% | 14 | 17,3% | 45 | 55,6% | 18 | 22,2% | 81 |
| B.17 | 0 | 0,0% | 1 | 1,2% | 2 | 18,5% | 15 | 18,5% | 43 | 53,1% | 20 | 24,7% | 81 |
| B.18 | 1 | 1,2% | 1 | 1,2% | 7 | 32,1% | 26 | 32,1% | 24 | 29,6% | 22 | 27,2% | 81 |
| B.19 | 25 | 30,9% | 3 | 3,7% | 3 | 22,2% | 18 | 22,2% | 17 | 21,0% | 15 | 18,5% | 81 |
| B.20 | 2 | 2,5% | 2 | 2,5% | 7 | 28,4% | 23 | 28,4% | 24 | 29,6% | 23 | 28,4% | 81 |
| B.21 | 2 | 2,5% | 1 | 1,3% | 8 | 23,8% | 19 | 23,8% | 31 | 38,8% | 19 | 23,8% | 80 |
| B.22 | 1 | 1,2% | 1 | 1,2% | 3 | 3,7% | 15 | 18,5% | 33 | 40,7% | 28 | 34,6% | 81 |
| B.23 | 1 | 1,2% | 0 | 0,0% | 5 | 6,2% | 13 | 16,0% | 40 | 49,4% | 22 | 27,2% | 81 |
| Ukupno | 32 | 4,9% | 10 | 1,5% | 38 | 5,9% | 143 | 22,1% | 257 | 39,7% | 167 | 25,8% | 647 |

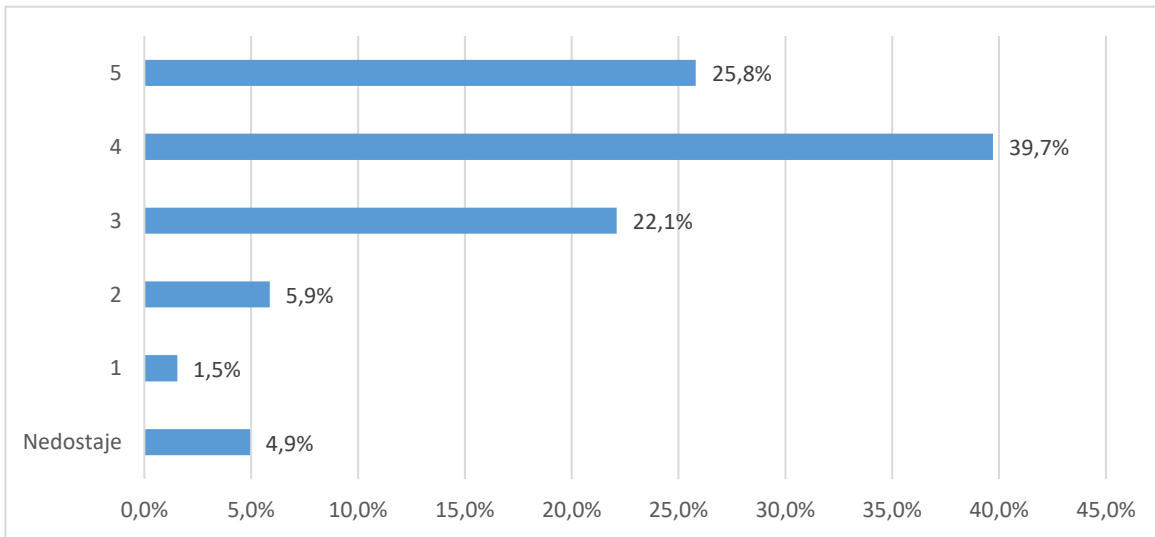

Grafikon 8a. Skup pitanja vezanih uz studijski program - distribucija odgovora

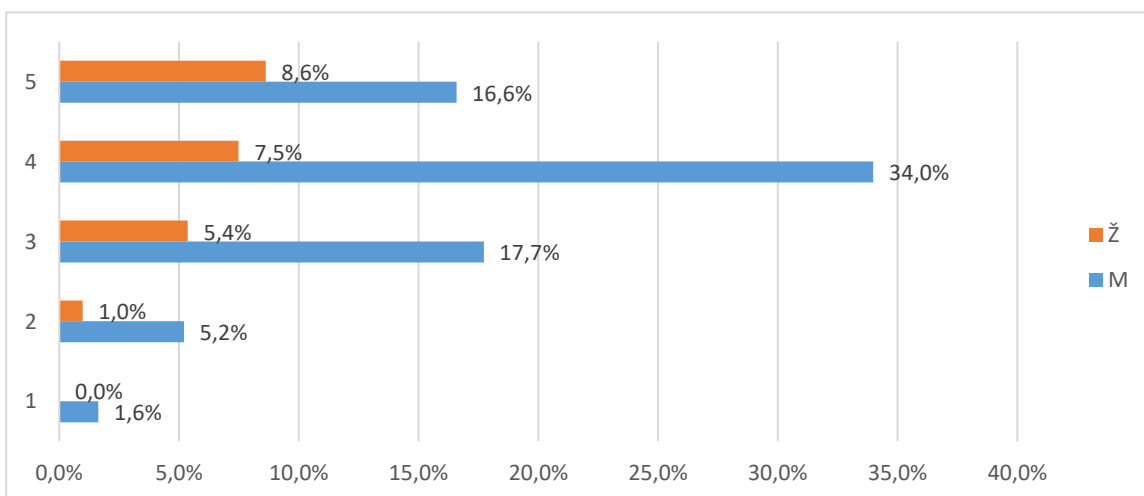

Grafikon 8b. Skup pitanja vezanih uz studijski program - distribucija odgovora

2.3.3. Izvedba nastave i vrjednovanje znanja: procjene se odnose na studij u cjelini (D)

Skup pitanja vezanih uz izvedbu nastave i vrjednovanje znanja po pitanjima (D.24_40) predstavljen je u tablicama 9a. (opisna statistika) i 9b. (distribucija procjena), a na grafikonu 9. prikazana je Broj anketa sa svim ispunjenim odgovorima je 81, prosjek procjena je 4,03 i standardna devijacija 1,45.

Od svih procjena 563 (100%), 120 (21,3%) odgovora bilo je potpuno ispunjeno, neispunjeno ili se studenti nisu mogli opredijeliti, 22 (3,9%) bilo je potpuno nezadovoljnih (1),

89 (15,8%) djelomično nezadovoljnih (2), 241 (42,8%) prosječno zadovoljnih (3), 458 (81,3%) uglavnom zadovoljnih (4) i 442 (78,5%) potpuno zadovoljnih (5).

Tablica 9a. Skup pitanja vezanih uz opću procjenu ishoda diplomskog studija - prosječne vrijednosti procjena

| Pitanje | N | NN | M | SD | D | Min | Max |
|---|-------------|------------|-------------|-------------|-----------|----------|-----------|
| B.24 Korisnost predavanja za razumijevanje zadanih sadržaja | 81 | 0 | 3,84 | 0,87 | 3 | 2 | 5 |
| B.25 Praktični rad na vježbama (seminarima) i mogućnost praktične provjere stečenih znanja i vještina | 81 | 0 | 4,20 | 0,70 | 3 | 2 | 5 |
| B.26 Korisnost i kvaliteta izvora informacija za učenje (literatura, skripte, Internet i dr.) | 80 | 0 | 4,24 | 0,90 | 4 | 1 | 5 |
| B.27 Raspored predmeta i obveza studenata tijekom tjedna | 81 | 0 | 4,35 | 6,15 | 54 | 1 | 55 |
| B.28 Organizacija prakse izvan fakulteta te suradnja sa stručnjacima koji rade u praksi | 56 | 25 | 3,73 | 1,15 | 4 | 1 | 5 |
| B.29 Sudjelovanje u terenskoj nastavi (uključujući ljetne škole) | 48 | 33 | 3,40 | 1,35 | 4 | 1 | 5 |
| B.30 Uključenost studenata u znanstveno-istraživačke projekte nastavnog osoblja | 52 | 28 | 3,58 | 1,05 | 4 | 1 | 5 |
| B.31 Mogućnosti za međunarodnu suradnju | 61 | 20 | 4,92 | 3,98 | 33 | 2 | 35 |
| predmeta, tj. koja znanja i vještine studenti trebaju usvojiti nakon pojedinog predmeta | 79 | 2 | 4,16 | 0,85 | 3 | 2 | 5 |
| B.33 Jasno definirani kriteriji za vrjednovanje znanja (je li jasno što student treba naučiti za prolaz odnosno za pojedinu ocjenu) | 81 | 0 | 4,20 | 0,94 | 4 | 1 | 5 |
| B.34 Ujednačenost kriterija na različitim predmetima pri vrjednovanju znanja | 80 | 1 | 3,80 | 1,14 | 4 | 1 | 5 |
| B.35 Kontinuirano provjeravanje znanja na predmetima tijekom semestra | 80 | 1 | 4,28 | 0,81 | 3 | 2 | 5 |
| B.36 Redovite i jasne povratne informacije o uspješnosti u učenju i na ispitima | 81 | 0 | 4,02 | 0,94 | 3 | 2 | 5 |
| B.37 Raspored ispitnih rokova i drugih oblika provjere znanja (kolokviji i sl.) | 79 | 2 | 4,06 | 0,91 | 3 | 2 | 5 |
| B.38 Broj ispitnih rokova | 76 | 5 | 3,71 | 1,24 | 4 | 1 | 5 |
| B.39 Način provjere znanja i vještina (izvedba ispita) | 79 | 2 | 3,96 | 0,81 | 3 | 2 | 5 |
| B.40 Opće zadovoljstvo izvedbom studijskog programa | 80 | 1 | 4,00 | 0,86 | 4 | 1 | 5 |
| Ukupno za skup pitanja | 1255 | 120 | 4,03 | 1,45 | 54 | 1 | 55 |

Tablica 9b. Skup pitanja vezanih uz opću procjenu ishoda diplomskog studija - distribucija odgovora

| Pitanje | Nedostaje | | 1 | | 2 | | 3 | | 4 | | 5 | | Ukupno o N |
|---------------|------------|--------------|-----------|-------------|-----------|--------------|------------|--------------|------------|--------------|------------|--------------|------------------|
| | N | % | N | % | N | % | N | % | N | % | N | % | |
| B.24 | 0 | 0,0% | 0 | 0,0% | 7 | 21,0% | 17 | 21,0% | 39 | 48,1% | 18 | 22,2% | 81 |
| B.25 | 0 | 0,0% | 0 | 0,0% | 2 | 8,6% | 7 | 8,6% | 45 | 55,6% | 27 | 33,3% | 81 |
| B.26 | 0 | 0,0% | 1 | 1,3% | 3 | 12,5% | 10 | 12,5% | 28 | 35,0% | 38 | 47,5% | 80 |
| B.27 | 0 | 0,0% | 1 | 1,3% | 16 | 27,8% | 22 | 27,8% | 24 | 30,4% | 16 | 20,3% | 79 |
| B.28 | 25 | 30,9% | 2 | 2,5% | 7 | 16,0% | 13 | 16,0% | 16 | 19,8% | 18 | 22,2% | 81 |
| B.29 | 33 | 40,7% | 6 | 7,4% | 6 | 14,8% | 12 | 14,8% | 11 | 13,6% | 13 | 16,0% | 81 |
| B.30 | 28 | 35,0% | 1 | 1,3% | 7 | 21,3% | 17 | 21,3% | 15 | 18,8% | 12 | 15,0% | 80 |
| B.31 | 20 | 25,0% | 0 | 0,0% | 1 | 7,5% | 6 | 7,5% | 20 | 25,0% | 33 | 41,3% | 80 |
| B.32 | 2 | 2,5% | 0 | 0,0% | 3 | 17,3% | 14 | 17,3% | 29 | 35,8% | 33 | 40,7% | 81 |
| B.33 | 0 | 0,0% | 1 | 1,2% | 2 | 21,0% | 17 | 21,0% | 21 | 25,9% | 40 | 49,4% | 81 |
| B.34 | 1 | 1,2% | 5 | 6,2% | 4 | 23,5% | 19 | 23,5% | 26 | 32,1% | 26 | 32,1% | 81 |
| B.35 | 1 | 1,2% | 0 | 0,0% | 2 | 14,8% | 12 | 14,8% | 28 | 34,6% | 38 | 46,9% | 81 |
| B.36 | 0 | 0,0% | 0 | 0,0% | 5 | 23,5% | 19 | 23,5% | 26 | 32,1% | 31 | 38,3% | 81 |
| B.37 | 2 | 2,5% | 0 | 0,0% | 5 | 18,5% | 15 | 18,5% | 29 | 35,8% | 30 | 37,0% | 81 |
| B.38 | 5 | 6,2% | 4 | 4,9% | 12 | 14,8% | 12 | 14,8% | 22 | 27,2% | 26 | 32,1% | 81 |
| B.39 | 2 | 2,5% | 0 | 0,0% | 3 | 22,2% | 18 | 22,2% | 37 | 45,7% | 21 | 25,9% | 81 |
| B.40 | 1 | 1,2% | 1 | 1,2% | 4 | 13,6% | 11 | 13,6% | 42 | 51,9% | 22 | 27,2% | 81 |
| Ukupno | 120 | 21,3% | 22 | 3,9% | 89 | 15,8% | 241 | 42,8% | 458 | 81,3% | 442 | 78,5% | 563 |

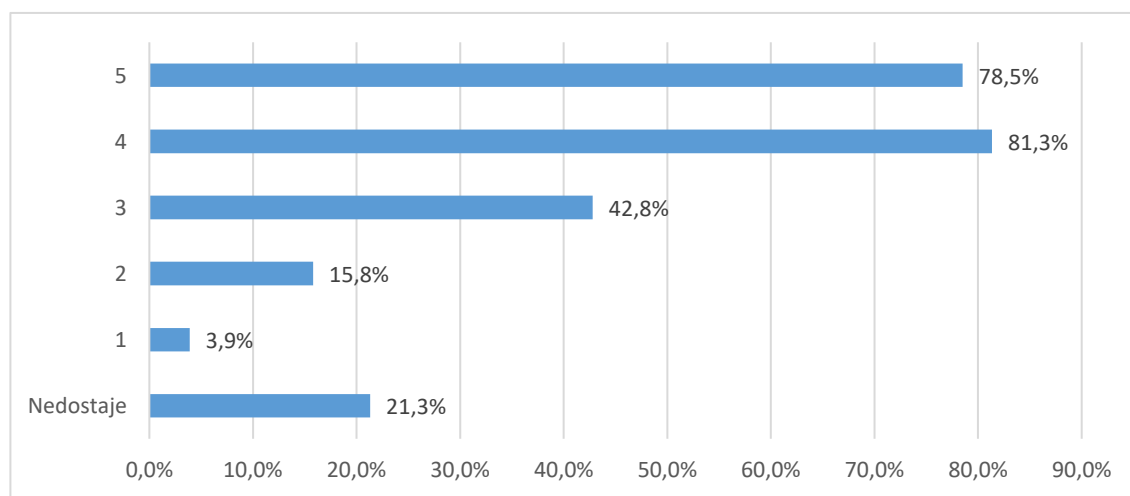

Grafikon 9a. Skup pitanja vezanih uz opću procjenu ishoda diplomskog studija - distribucija odgovora

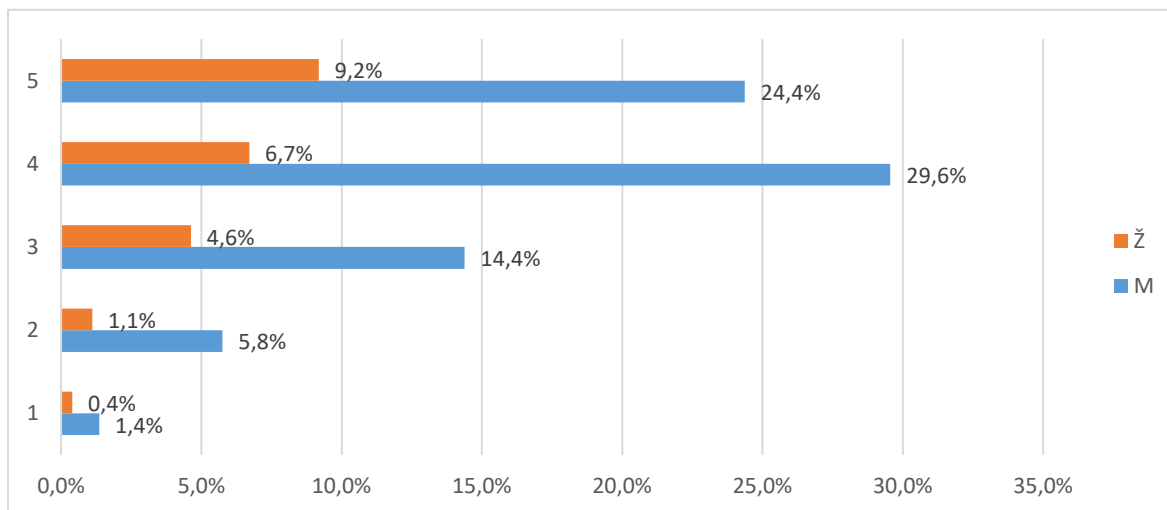

Grafikon 9b. Skup pitanja vezanih uz opću procjenu ishoda diplomskog studija - distribucija odgovora

2.3.4.1 Odnos prema studentima (E1)

Skup pitanja vezanih uz odnos prema studentima po pitanjima (E1.41_45) predstavljen je u tablicama 10a. (opisna statistika) i 10b. (distribucija procjena), a na grafikonu 10. prikazana je distribucija procjena za skup u cjelini.

Broj anketa sa svim ispunjenim odgovorima je 81, prosjek procjena je 3,84 i standardna devijacija 1,08. Od svih procjena 552 (100%), 9 (1,6%) odgovora bilo je potpuno ispunjeno, neispunjeno ili se studenti nisu mogli opredijeliti, 17 (3,1%) bilo je potpuno nezadovoljnih (1), 30 (5,4%) djelomično nezadovoljnih (2), 80 (14,5%) prosječno zadovoljnih (3), 290 (52,5%) uglavnom zadovoljnih (4) i 126 (22,8%) potpuno zadovoljnih (5).

Tablica 10a. Skup pitanja vezanih uz odnos prema studentima - prosječne vrijednosti procjena

| Pitanje | N | NN | M | SD | D | Min | Max |
|---|------------|----------|-------------|-------------|----------|----------|----------|
| B.41 Poticanje studenata na slobodno izražavanje vlastitog mišljenja tijekom nastave | 79 | 2 | 3,91 | 1,11 | 4 | 1 | 5 |
| B.42 Pokazivanje razumijevanja za studentove probleme i obaveze izvan studija | 77 | 4 | 3,58 | 1,25 | 4 | 1 | 5 |
| B.43 Pokazivanje povjerenja u studentove mogućnosti i poticanje studentovog samopouzdanja | 79 | 2 | 3,71 | 1,09 | 4 | 1 | 5 |
| B.44 Pristupačnost i susretljivost nastavnog osoblja prema studentima | 81 | 0 | 4,06 | 0,95 | 4 | 1 | 5 |
| B.45 Nepristranost i pravednost u odnosu prema studentima | 80 | 1 | 3,91 | 1,00 | 4 | 1 | 5 |
| Ukupno za skup pitanja | 396 | 9 | 3,84 | 1,08 | 4 | 1 | 5 |

Tablica 10b. Skup pitanja vezanih uz odnos prema studentima - distribucija odgovora

| Pitanje | Nedostaje | | 1 | | 2 | | 3 | | 4 | | 5 | | Ukupno |
|---------------|-----------|-------------|-----------|-------------|-----------|-------------|-----------|--------------|------------|--------------|------------|--------------|------------|
| | N | % | N | % | N | % | N | % | N | % | N | % | |
| B.41 | 2 | 2,5% | 3 | 3,7% | 6 | 19,8% | 16 | 19,8% | 24 | 29,6% | 30 | 37,0% | 81 |
| B.42 | 4 | 4,9% | 5 | 6,2% | 12 | 19,8% | 16 | 19,8% | 21 | 25,9% | 23 | 28,4% | 81 |
| B.43 | 2 | 2,5% | 3 | 3,7% | 7 | 27,2% | 22 | 27,2% | 25 | 30,9% | 22 | 27,2% | 81 |
| B.44 | 0 | 0,0% | 2 | 2,5% | 4 | 12,3% | 10 | 12,3% | 36 | 44,4% | 29 | 35,8% | 81 |
| B.45 | 1 | 0,4% | 4 | 1,8% | 1 | 7,0% | 16 | 7,0% | 184 | 80,7% | 22 | 9,6% | 228 |
| Ukupno | 9 | 1,6% | 17 | 3,1% | 30 | 5,4% | 80 | 14,5% | 290 | 52,5% | 126 | 22,8% | 552 |

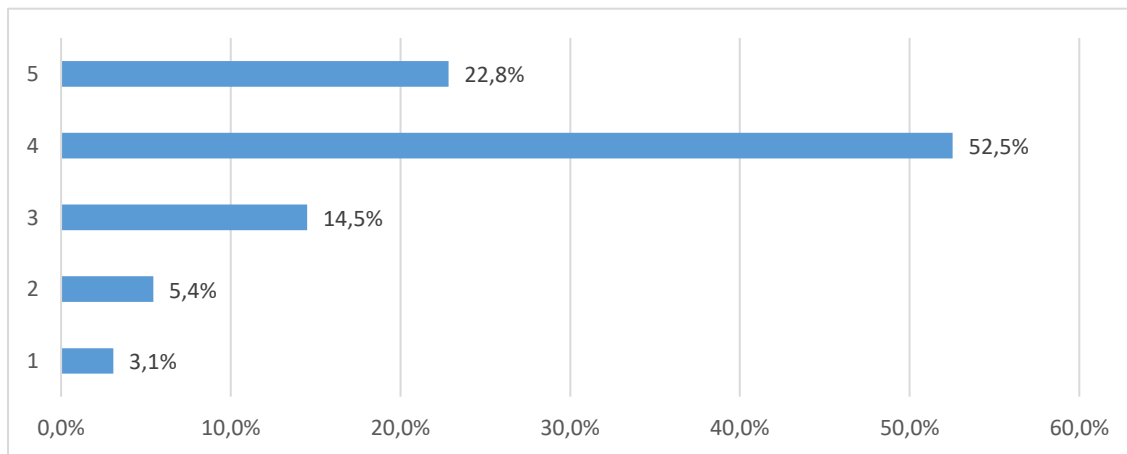

Grafikon 10a. Skup pitanja vezanih uz odnos prema studentima - distribucija odgovora

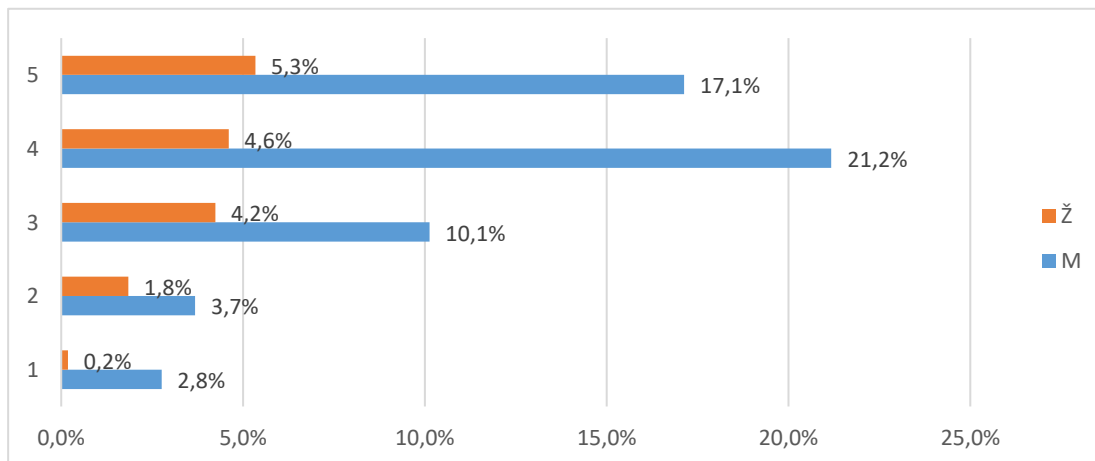

Grafikon 10b. Skup pitanja vezanih uz odnos prema studentima - distribucija odgovora

2.3.4.2 Podrška u studiranju (E2)

Skup pitanja vezanih uz podršku u studiranju po pitanjima (E2.46_52) predstavljen je u tablicama 11a. (opisna statistika) i 11b. (distribucija procjena), a na grafikonu 11. prikazana je distribucija procjena za skup u cjelini.

Broj anketa sa svim ispunjenim odgovorima je 81, prosjek procjena je 3,87 i standardna devijacija 1,01. Od svih procjena 567 (100%), 51 (9,%) odgovora bilo je nepotpuno ispunjeno, neispunjeno ili se studenti nisu mogli opredijeliti, 15 (2,6%) bilo je potpuno nezadovoljnih (1), 42 (7,4%) djelomično nezadovoljnih (2), 95 (16,8%) prosječno zadovoljnih (3), 206 (36,3%) uglavnom zadovoljnih (4) i 158 (27,9%) potpuno zadovoljnih (5).

Tablica 11a. Skup pitanja vezanih uz podršku u studiranju - prosječne vrijednosti procjena

| Pitanje | N | NN | M | SD | D | Min | Max |
|---|------------|-----------|-------------|-------------|----------|----------|----------|
| B.46 Dostupnost osobnih mentora | 71 | 10 | 4,10 | 1,02 | 4 | 1 | 5 |
| B.47 Konzultacije s nastavnim osobljem i pomoć izvan vremena nastave | 78 | 3 | 4,15 | 0,90 | 3 | 2 | 5 |
| B.48 Točnost i pravovremenost obavijesti o promjenama u organizaciji predmeta/nastave | 79 | 2 | 3,84 | 0,91 | 3 | 2 | 5 |
| B.49 Savjetovanje / poučavanje studenata o strategijama efikasnijeg učenja | 75 | 6 | 3,67 | 1,09 | 4 | 1 | 5 |
| B.50 Pokazivanje razumijevanja za studentske probleme vezane uz nastavu i studij | 74 | 7 | 3,64 | 1,07 | 4 | 1 | 5 |
| B.51 Savjetovanje studenata pri izboru predmeta i mogućnostima nastavka studija | 69 | 12 | 3,57 | 1,18 | 4 | 1 | 5 |
| B.52 Savjetovanje studenata o budućoj karijeri (zapošljavanju) | 70 | 11 | 4,14 | 0,87 | 4 | 1 | 5 |
| Ukupno za skup pitanja | 516 | 51 | 3,87 | 1,01 | 4 | 1 | 5 |

Tablica 11b. Skup pitanja vezanih uz podršku u studiranju - prosječne vrijednosti procjena

| Pitanje | Nedostaje | | 1 | | 2 | | 3 | | 4 | | 5 | | Ukupno |
|---------------|-----------|-------------|-----------|-------------|-----------|-------------|-----------|--------------|------------|--------------|------------|--------------|------------|
| | N | % | N | % | N | % | N | % | N | % | N | % | |
| B.46 | 10 | 12,3% | 3 | 3,7% | 2 | 11,1% | 9 | 11,1% | 28 | 34,6% | 29 | 35,8% | 81 |
| B.47 | 3 | 3,7% | 0 | 0,0% | 5 | 13,6% | 11 | 13,6% | 29 | 35,8% | 33 | 40,7% | 81 |
| B.48 | 2 | 2,5% | 0 | 0,0% | 8 | 19,8% | 16 | 19,8% | 36 | 44,4% | 19 | 23,5% | 81 |
| B.49 | 6 | 7,4% | 3 | 3,7% | 8 | 23,5% | 19 | 23,5% | 26 | 32,1% | 19 | 23,5% | 81 |
| B.50 | 7 | 8,6% | 4 | 4,9% | 6 | 22,2% | 18 | 22,2% | 31 | 38,3% | 15 | 18,5% | 81 |
| B.51 | 12 | 14,8% | 3 | 3,7% | 12 | 18,5% | 15 | 18,5% | 21 | 25,9% | 18 | 22,2% | 81 |
| B.52 | 11 | 13,6% | 2 | 2,5% | 1 | 8,6% | 7 | 8,6% | 35 | 43,2% | 25 | 30,9% | 81 |
| Ukupno | 51 | 9,0% | 15 | 2,6% | 42 | 7,4% | 95 | 16,8% | 206 | 36,3% | 158 | 27,9% | 567 |

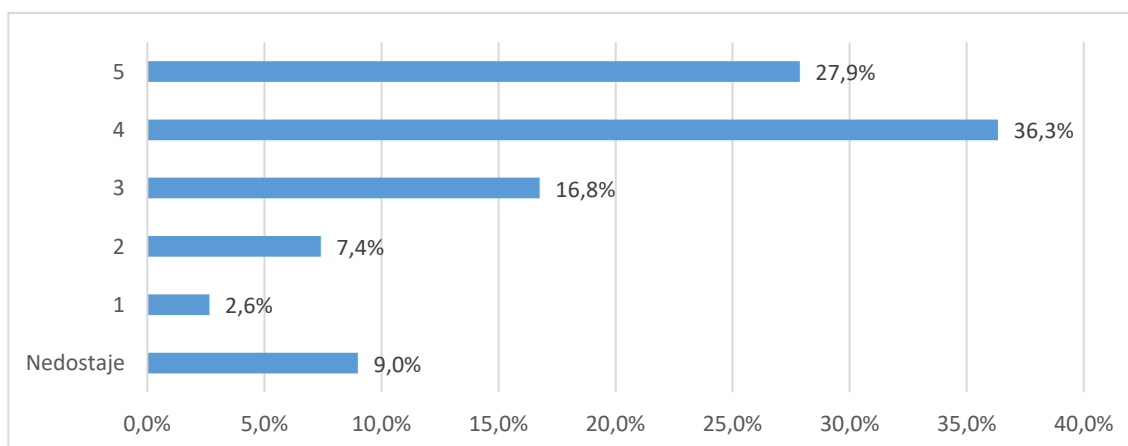

Grafikon 11a. Skup pitanja vezanih uz podršku u studiranju - distribucija odgovora

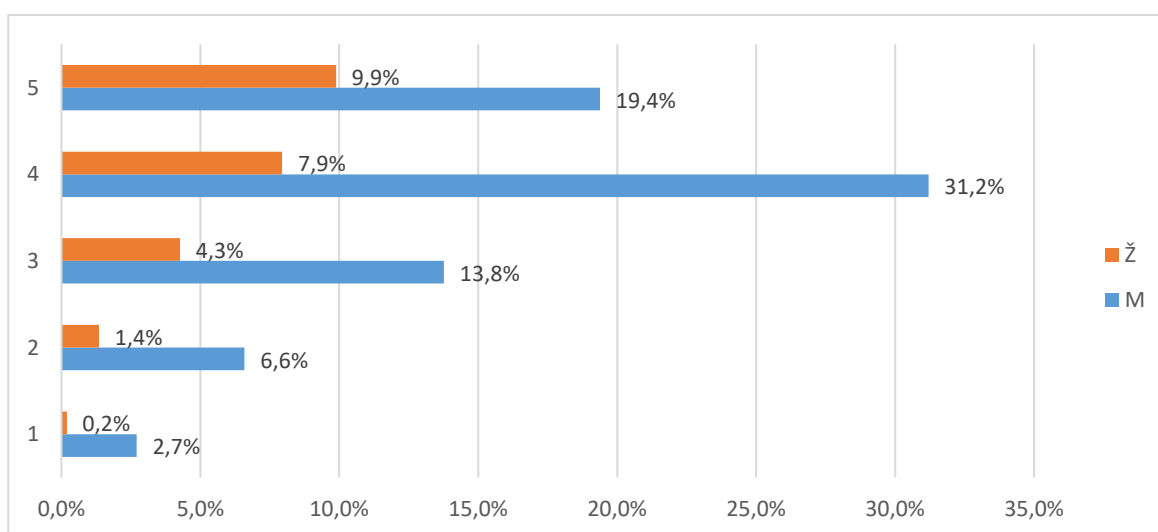

Grafikon 11b. Skup pitanja vezanih uz podršku u studiranju - distribucija odgovora

2.3.4.3 Ostali uvjeti studiranja (E3)

Skup pitanja vezanih uz ostale uvjete studiranja po pitanjima (E3.53_58) predstavljen je u tablicama 12a. (opisna statistika) i 12b. (distribucija procjena), a na grafikonu 12. prikazana je distribucija procjena za skup u cjelini.

Broj anketa sa svim ispunjenim odgovorima je , prosjek procjena je 4,05 i standardna devijacija 1,. Od svih procjena 486 (100%), 106 (21,8%) odgovora bilo je nepotpuno ispunjeno, neispunjeno ili se studenti nisu mogli opredijeliti, 10 (2,1%) bilo je potpuno nezadovoljnih (1), 20 (4,1%) djelomično nezadovoljnih (2), 57 (11,7%) prosječno zadovoljnih (3), 140 (28,8%) uglavnom zadovoljnih (4) i 153 (31,5%) potpuno zadovoljnih (5).

Tablica 12a. Skup pitanja vezanih uz ostale uvjete studiranja - prosječne vrijednosti procjena

| Pitanje | N | NN | M | SD | D | Min | Max |
|--|------------|------------|-------------|-------------|----------|----------|----------|
| B.53 Organizacija i kvaliteta studentske prehrane | 77 | 4 | 4,18 | 0,85 | 4 | 1 | 5 |
| B.54 Usluge Studentskog centra i Student servisa (zapošljavanje studenata) | 73 | 8 | 4,33 | 0,93 | 4 | 1 | 5 |
| B.55 Kvaliteta zdravstvenih usluga | 57 | 24 | 4,04 | 1,09 | 4 | 1 | 5 |
| B.56 Mogućnosti organiziranja i djelovanja kroz studentske udruge | 61 | 20 | 4,07 | 0,96 | 3 | 2 | 5 |
| B.57 Cijena studija u odnosu na dobitak od studija (ukoliko ste plaćali studij) | 50 | 31 | 3,84 | 1,04 | 4 | 1 | 5 |
| B.58 Mogućnosti sudjelovanja u aktivnostima koje razvijaju osjećaj pripadnosti Vašem fakultetu/akademiji | 62 | 19 | 3,84 | 1,10 | 4 | 1 | 5 |
| Ukupno za skup pitanja | 380 | 106 | 4,05 | 1,00 | 4 | 1 | 5 |

Tablica 12a. Skup pitanja vezanih uz ostale uvjete studiranja - prosječne vrijednosti procjena

| Pitanje | Nedostaje | | 1 | | 2 | | 3 | | 4 | | 5 | | Ukupno o N |
|---------------|------------|--------------|-----------|-------------|-----------|-------------|-----------|--------------|------------|--------------|------------|--------------|------------------|
| | N | % | N | % | N | % | N | % | N | % | N | % | |
| B.53 | 4 | 4,9% | 1 | 1,2% | 2 | 12,3% | 10 | 12,3% | 33 | 40,7% | 31 | 38,3% | 81 |
| B.54 | 8 | 9,9% | 1 | 1,2% | 3 | 9,9% | 8 | 9,9% | 20 | 24,7% | 41 | 50,6% | 81 |
| B.55 | 24 | 29,6% | 2 | 2,5% | 4 | 9,9% | 8 | 9,9% | 19 | 23,5% | 24 | 29,6% | 81 |
| B.56 | 20 | 24,7% | 0 | 0,0% | 5 | 13,6% | 11 | 13,6% | 20 | 24,7% | 25 | 30,9% | 81 |
| B.57 | 31 | 38,3% | 2 | 2,5% | 2 | 16,0% | 13 | 16,0% | 18 | 22,2% | 15 | 18,5% | 81 |
| B.58 | 19 | 23,5% | 4 | 4,9% | 4 | 8,6% | 7 | 8,6% | 30 | 37,0% | 17 | 21,0% | 81 |
| Ukupno | 106 | 21,8% | 10 | 2,1% | 20 | 4,1% | 57 | 11,7% | 140 | 28,8% | 153 | 31,5% | 486 |

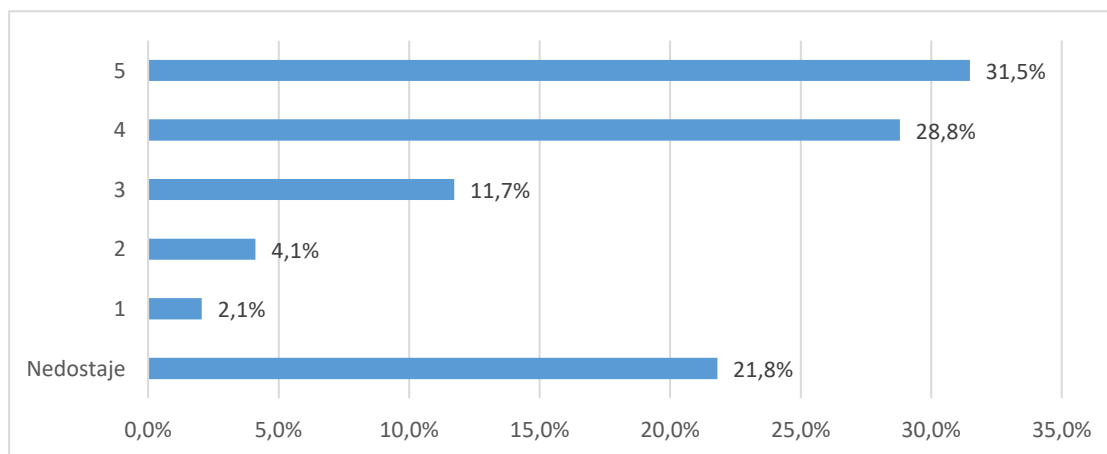

Grafikon 12a. Skup pitanja vezanih uz ostale uvjete studiranja - distribucija odgovora

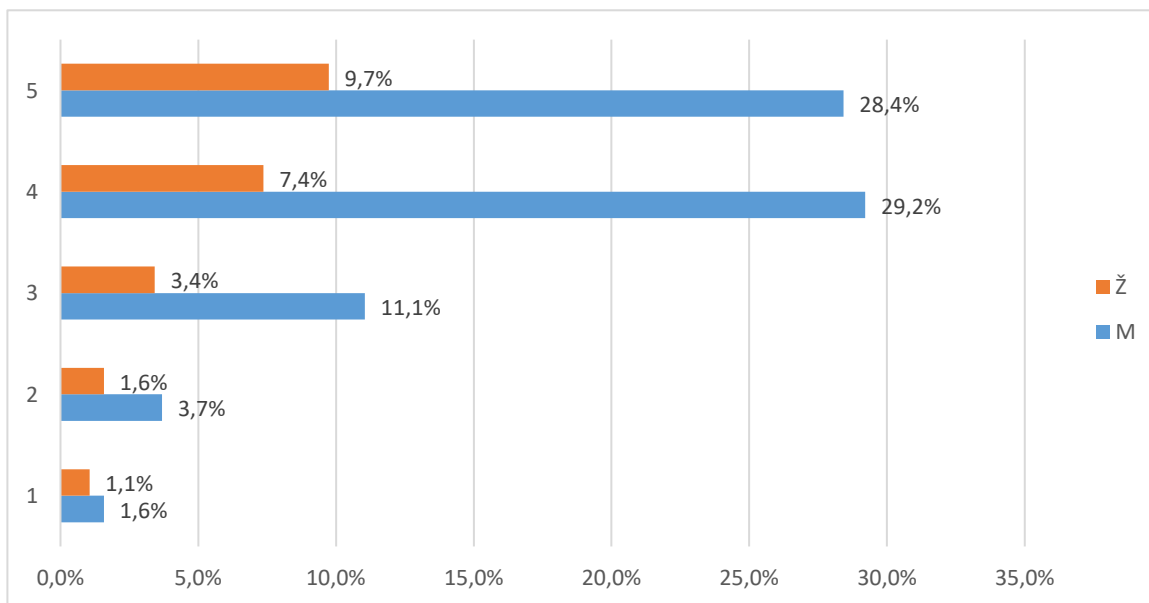

Grafikon 12b. Skup pitanja vezanih uz ostale uvjete studiranja - distribucija odgovora

2.3.5. Opća procjena ishoda (F)

Skup pitanja vezanih uz opću procjenu ishoda preddiplomskog studija po pitanjima (F.59_66) predstavljen je u tablicama 13a. (opisna statistika) i 13b. (distribucija procjena), a na grafikonu 13. prikazana je distribucija procjena za skup u cjelini.

Broj anketa sa svim ispunjenim odgovorima je 81, prosjek procjena je 3,93 i standardna devijacija ,92. Od svih procjena 648 (100%), 13 (2,%) odgovora bilo je nepotpuno ispunjeno, neispunjeno ili se studenti nisu mogli opredijeliti, 16 (2,5%) bilo je potpuno nezadovoljnih (1), 26 (4,%) djelomično nezadovoljnih (2), 137 (21,1%) prosječno zadovoljnih (3), 278 (42,9%) uglavnom zadovoljnih (4) i 178 (27,5%) potpuno zadovoljnih (5).

Tablica 13a. Skup pitanja vezanih uz opću procjenu ishoda preddiplomskog studija - prosječne vrijednosti procjena

| Pitanje | N | NN | M | SD | D | Min | Max |
|---|------------|-----------|-------------|-------------|----------|----------|----------|
| B.59 U kojoj mjeri je studij ispunio Vaša početna očekivanja? | 62 | 19 | 3,84 | 1,10 | 4 | 1 | 5 |
| B.60 U kojoj mjeri Vas je studij osposobio za rad u struci? | 81 | 0 | 3,96 | 0,81 | 4 | 1 | 5 |
| B.61 U kojoj mjeri Vas je studij pripremio za nastavak školovanja u struci? | 78 | 3 | 3,87 | 0,87 | 4 | 1 | 5 |
| B.62 Koliko ste zadovoljni cjelokupnim iskustvom studiranja? | 81 | 0 | 4,12 | 0,80 | 4 | 1 | 5 |
| B.63 Koliko ste zadovoljni mogućnostima zaposlenja nakon preddiplomskog studija? | 81 | 0 | 3,90 | 0,86 | 4 | 1 | 5 |
| B.64 Koliko je općenito bio težak i zahtjevan Vaš preddiplomski studij? | 74 | 7 | 4,31 | 0,92 | 4 | 1 | 5 |
| B.65 U kojoj mjeri su ECTS bodovi usklađeni sa stvarnim nastavnim opterećenjem na predmetima? | 80 | 1 | 3,91 | 0,83 | 4 | 1 | 5 |
| B.66 U kojoj mjeri su informacije koje ste o studiju imali prije upisa bile točne i korisne? | 81 | 0 | 3,51 | 1,14 | 4 | 1 | 5 |
| Ukupno za skup pitanja | 618 | 30 | 3,93 | 0,92 | 4 | 1 | 5 |

Tablica 13b. Skup pitanja vezanih uz opću procjenu ishoda preddiplomskog studija - prosječne vrijednosti procjena

| Pitanje | Nedostaje | | 1 | | 2 | | 3 | | 4 | | 5 | | Ukupno o N |
|---------------|-----------|-------------|-----------|-------------|-----------|-------------|------------|--------------|------------|--------------|------------|--------------|------------------|
| | N | % | N | % | N | % | N | % | N | % | N | % | |
| B.59 | 0 | 0,0% | 2 | 2,5% | 1 | 16,0% | 13 | 16,0% | 47 | 58,0% | 18 | 22,2% | 81 |
| B.60 | 3 | 3,7% | 1 | 1,2% | 4 | 21,0% | 17 | 21,0% | 38 | 46,9% | 18 | 22,2% | 81 |
| B.61 | 0 | 0,0% | 1 | 1,2% | 0 | 18,5% | 15 | 18,5% | 37 | 45,7% | 28 | 34,6% | 81 |
| B.62 | 0 | 0,0% | 2 | 2,5% | 2 | 19,8% | 16 | 19,8% | 43 | 53,1% | 18 | 22,2% | 81 |
| B.63 | 7 | 8,6% | 1 | 1,2% | 3 | 9,9% | 8 | 9,9% | 22 | 27,2% | 40 | 49,4% | 81 |
| B.64 | 1 | 1,2% | 1 | 1,2% | 1 | 27,2% | 22 | 27,2% | 36 | 44,4% | 20 | 24,7% | 81 |
| B.65 | 0 | 0,0% | 5 | 6,2% | 9 | 30,9% | 25 | 30,9% | 24 | 29,6% | 18 | 22,2% | 81 |
| B.66 | 2 | 2,5% | 3 | 3,7% | 6 | 25,9% | 21 | 25,9% | 31 | 38,3% | 18 | 22,2% | 81 |
| Ukupno | 13 | 2,0% | 16 | 2,5% | 26 | 4,0% | 137 | 21,1% | 278 | 42,9% | 178 | 27,5% | 648 |

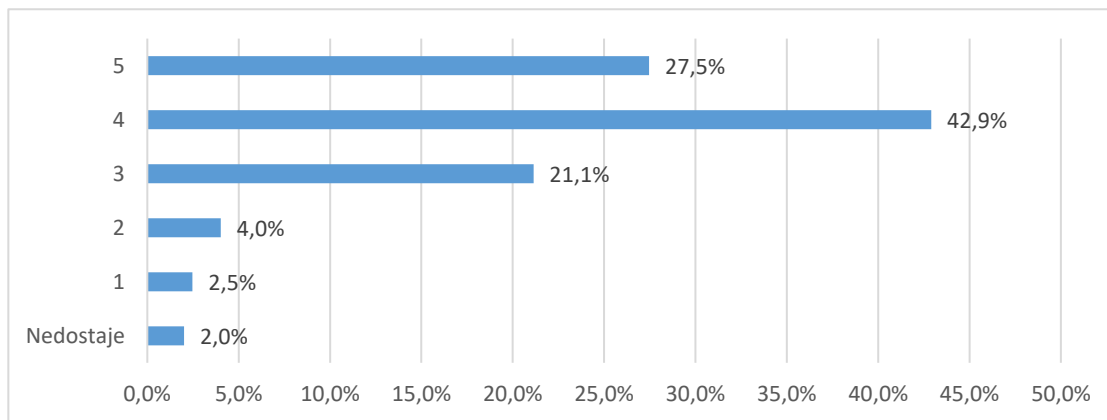

Grafikon 13a. Skup pitanja vezanih uz opću procjenu ishoda preddiplomskog studija - distribucija odgovora

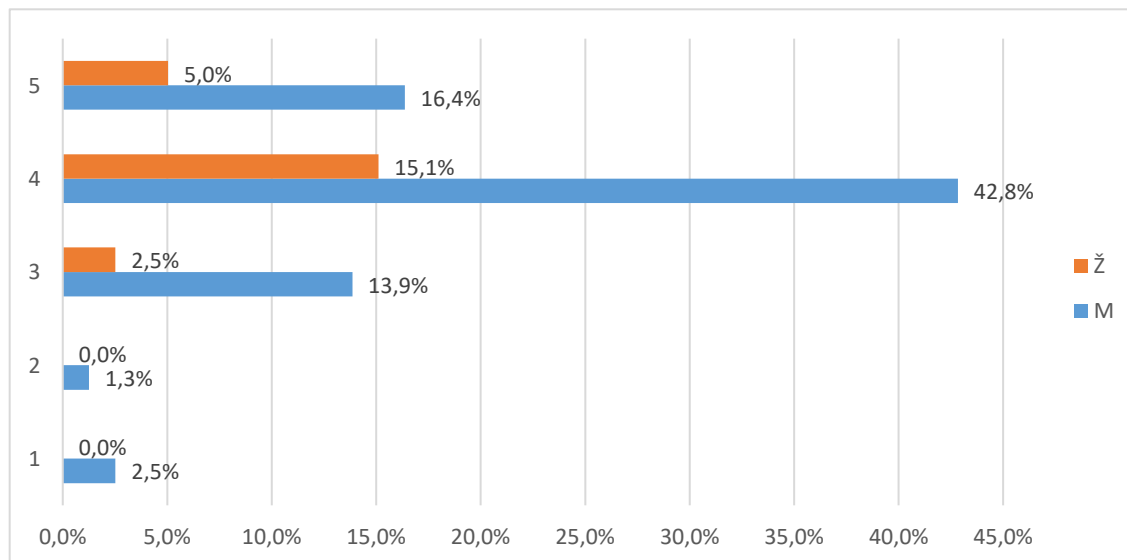

Grafikon 13b. Skup pitanja vezanih uz opću procjenu ishoda preddiplomskog studija - distribucija odgovora

2.3.6. Opća procjena ishoda (F) - pojedinačna pitanja

U tablici 14. i na grafikonu 14. prikazana je distribucija odgovora na pitanje "B.67 Smatrate li da je organizacija studija 3+2 korisna za Vašu struku?".

Od ukupnog broja anketiranih (81), za (%), nedostaje odgovor, 77 (95,1%) odgovara da je organizacija studija 3+2 korisna, a 4 (4,9%) da nije.

Tablica 14. B.67 Smatrate li da je organizacija studija 3+2 korisna za Vašu struku?

| Odgovor | Spol | | | | | | Ukupno | |
|---------------|-----------|--------------|-----------|--------------|-----------|-------------|-----------|-------------|
| | M | | Ž | | Nedostaje | | | |
| | N | % | N | % | N | % | | |
| Nedostaje | 0 | 0,0% | 0 | 0,0% | 0 | 0,0% | 0 | 0,0% |
| Da | 58 | 71,6% | 17 | 21,0% | 2 | 2,5% | 77 | 95,1% |
| Ne | 3 | 3,7% | 1 | 1,2% | 0 | 0,0% | 4 | 4,9% |
| Ukupno | 61 | 75,3% | 18 | 22,2% | 2 | 2,5% | 81 | 100% |

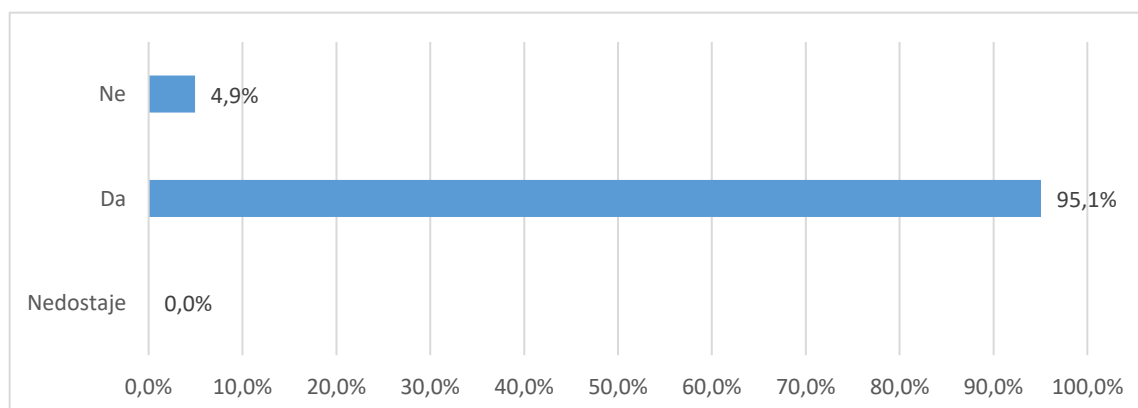

Grafikon 14a. B.67 Smatrate li da je organizacija studija 3+2 korisna za Vašu struku? - distribucija odgovora

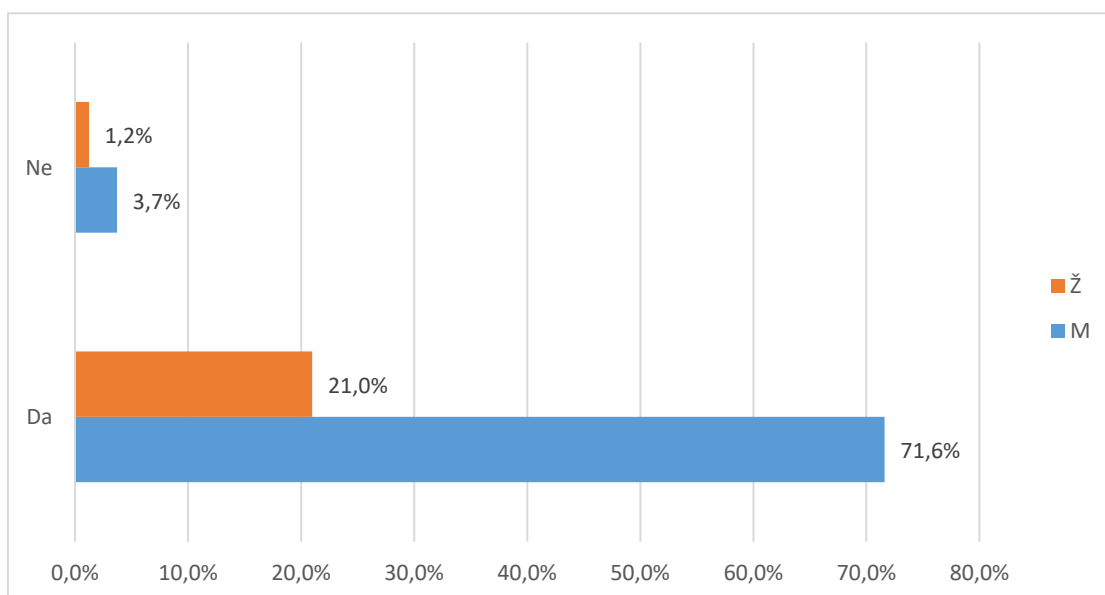

Grafikon 14b. B.67 Smatrate li da je organizacija studija 3+2 korisna za Vašu struku? - distribucija odgovora

U tablici 15. i na grafikonu 15. prikazana je distribucija odgovora na pitanje "B.68 Da ponovno birate biste li ponovno upisali isti preddiplomski studij?".

Od ukupnog broja anketiranih (81), za (%) nedostaje odgovor, 77 (95,1%) odgovara da bi ponovno upisali isti preddiplomski studij, a 4 (4,9%) bi izabralo neki drugi studij.

Tablica 15. B.68 Da ponovno birate biste li ponovno upisali isti preddiplomski studij?

| Odgovor | Spol | | | | | | Ukupno | |
|---------------|-----------|--------------|-----------|--------------|-----------|-------------|-----------|--------------|
| | M | | Ž | | Nedostaje | | | |
| | N | % | N | % | N | % | | |
| Nedostaje | 0 | 0,0% | 0 | 0,0% | 0 | 0,0% | 0 | 0,0% |
| Da | 57 | 70,4% | 18 | 22,2% | 2 | 2,5% | 77 | 95,1% |
| Ne | 4 | 4,9% | 0 | 0,0% | 0 | 0,0% | 4 | 4,9% |
| Ukupno | 61 | 75,3% | 18 | 22,2% | 2 | 2,5% | 81 | 100% |

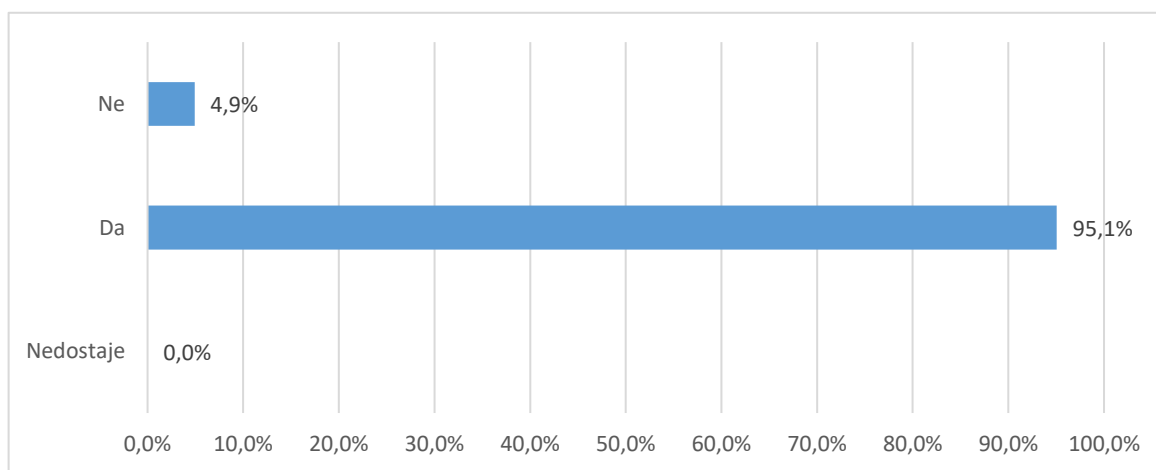

Grafikon 15a. B.68 Da ponovno birate biste li ponovno upisali isti preddiplomski studij? - distribucija odgovora

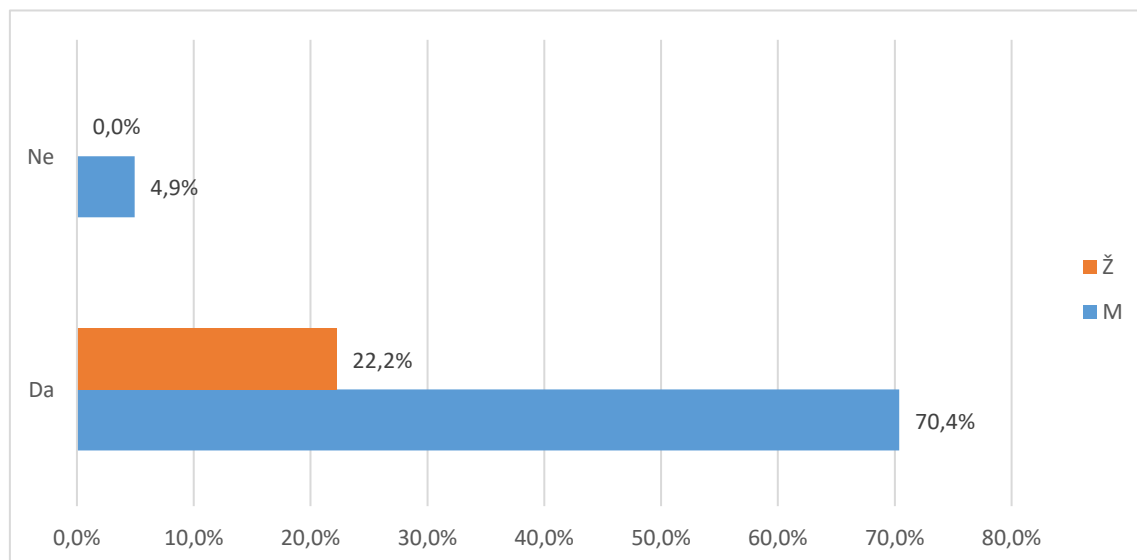

Grafikon 15b. B.68 Da ponovno birate biste li ponovno upisali isti preddiplomski studij? - distribucija odgovora

U tablici 16. i na grafikonu 16. prikazana je distribucija odgovora na pitanje "B.69 Biste li drugima preporučili svoj preddiplomski studij?".

Od ukupnog broja anketiranih (81), za (,%) nedostaje odgovor, 72 (88,9%) odgovara da bi preporučili svoj preddiplomski studija, a 9 (11,1%) to ne bi učinili.

Tablica 16. B.69 Biste li drugima preporučili svoj preddiplomski studij?

| Odgovor | Spol | | | | | | Ukupno | |
|---------------|-----------|--------------|-----------|--------------|-----------|-------------|-----------|--------------|
| | M | | Ž | | Nedostaje | | | |
| | N | % | N | % | N | % | | |
| Nedostaje | 0 | 0,0% | 0 | 0,0% | 0 | 0,0% | 0 | 0,0% |
| Da | 54 | 66,7% | 16 | 19,8% | 2 | 2,5% | 72 | 88,9% |
| Ne | 7 | 8,6% | 2 | 2,5% | 0 | 0,0% | 9 | 11,1% |
| Ukupno | 61 | 75,3% | 18 | 22,2% | 2 | 2,5% | 81 | 100% |

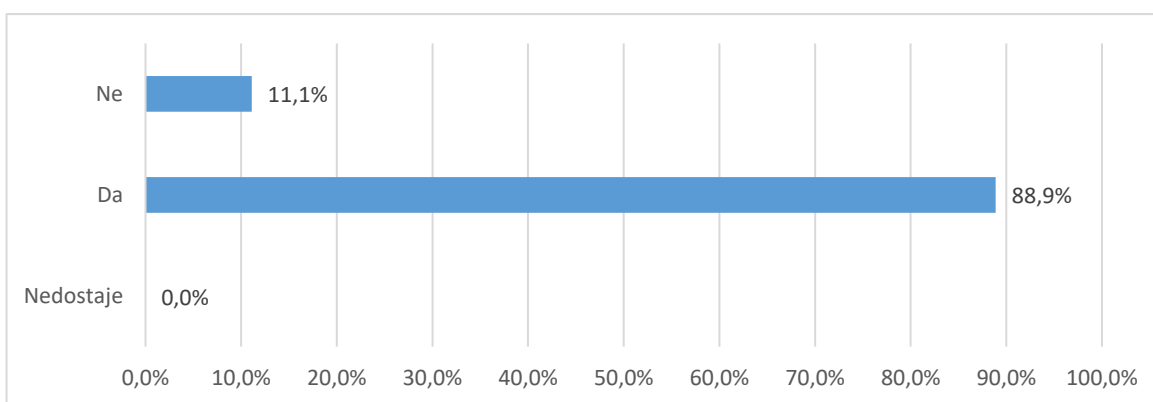

Grafikon 16a. B.69 Biste li drugima preporučili svoj preddiplomski studij? - distribucija odgovora

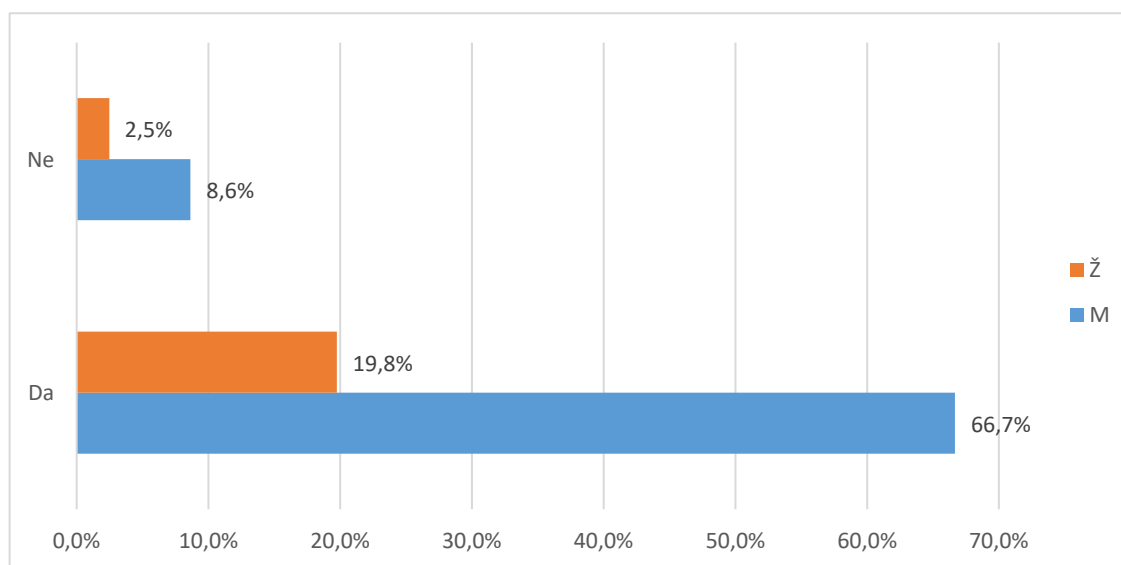

Grafikon 16a. B.69 Biste li drugima preporučili svoj preddiplomski studij? - distribucija odgovora

U tablici 17. i na grafikonu 17. prikazana je distribucija odgovora na pitanje "B.70 Namjeravate li u budućnosti upisati poslijediplomski studij (spec., dr)?"

Od ukupnog broja anketiranih (80), za (%) nedostaje odgovor, 14 (17,5%) studenata namjerava u budućnosti upisati poslijediplomski studij, a 66 (82,5%) za sada nemaju takve namjere.

Tablica 17. B.70 Namjeravate li u budućnosti upisati poslijediplomski studij (spec., dr)?

| Odgovor | Spol | | | | | | Ukupno | |
|---------------|-----------|--------------|-----------|--------------|-----------|-------------|-----------|--------------|
| | M | | Ž | | Nedostaje | | | |
| | N | % | N | % | N | % | | |
| Nedostaje | 0 | 0,0% | 0 | 0,0% | 0 | 0,0% | 0 | 0,0% |
| Da | 9 | 11,3% | 4 | 5,0% | 1 | 1,3% | 14 | 17,5% |
| Ne | 51 | 63,8% | 14 | 17,5% | 1 | 1,3% | 66 | 82,5% |
| Ukupno | 60 | 75,0% | 18 | 22,5% | 2 | 2,5% | 80 | 100% |

U tablici 18. i na grafikonu 18. prikazana je distribucija odgovora na pitanje "B.70 Čija je odgovornost da se osjećate nepripremljeno za rad u struci?". Na ovo pitanje odgovarali su samo studenti koji se osjećaju nepripremljeno za rad u struci.

Od ukupnog broja anketiranih (81), 51 (63,%) osjeća se spremno za rad u struci, 5 (6,2%) pripisuje odgovornost za nespripremljenost studiju, 23 (28,4%) dijelom sebi, dijelom studiju, a ostalih 2 (2,5%) preuzima odgovornost na sebe.

Tablica 18. B.71 Čija je odgovornost da se osjećate nepripremljeno za rad u struci?

| Odgovor | Spol | | | | | | Ukupno | |
|---|-----------|--------------|-----------|--------------|-----------|-------------|-----------|--------------|
| | M | | Ž | | Nedostaje | | | |
| | N | % | N | % | N | % | | |
| Osjećaju se pripremljeni za stručni rad | 41 | 50,6% | 8 | 9,9% | 2 | 2,5% | 51 | 63,0% |
| Uglavnom odgovornost studija | 5 | 6,2% | 0 | 0,0% | 0 | 0,0% | 5 | 6,2% |
| Dijelom moja, a dijelom studija | 13 | 16,0% | 10 | 12,3% | 0 | 0,0% | 23 | 28,4% |
| Uglavnom moja odgovornost | 2 | 2,5% | 0 | 0,0% | 0 | 0,0% | 2 | 2,5% |
| Ukupno | 61 | 75,3% | 18 | 22,2% | 2 | 2,5% | 81 | 100% |

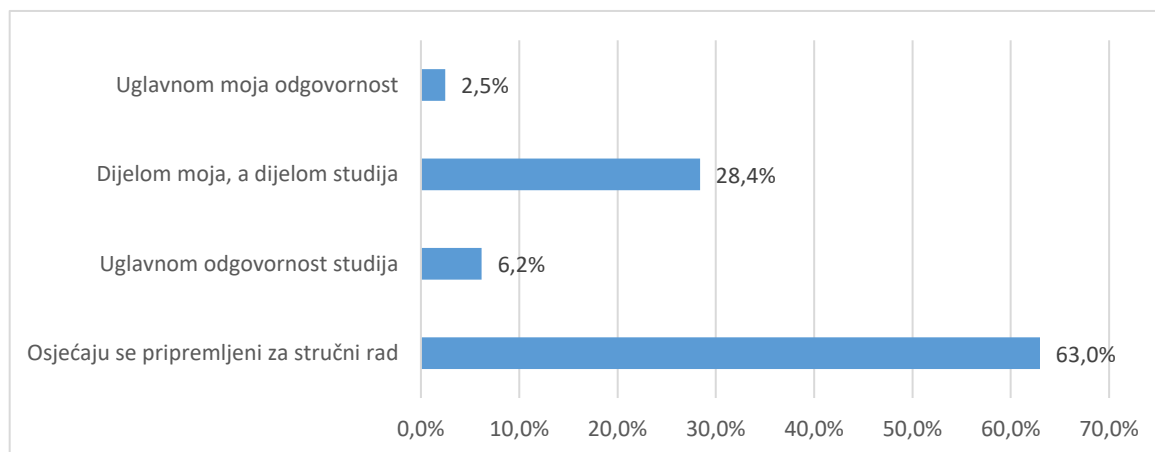

Grafikon 18.a B.71 Čija je odgovornost da se osjećate nepripremljeno za rad u struci? - distribucija odgovora

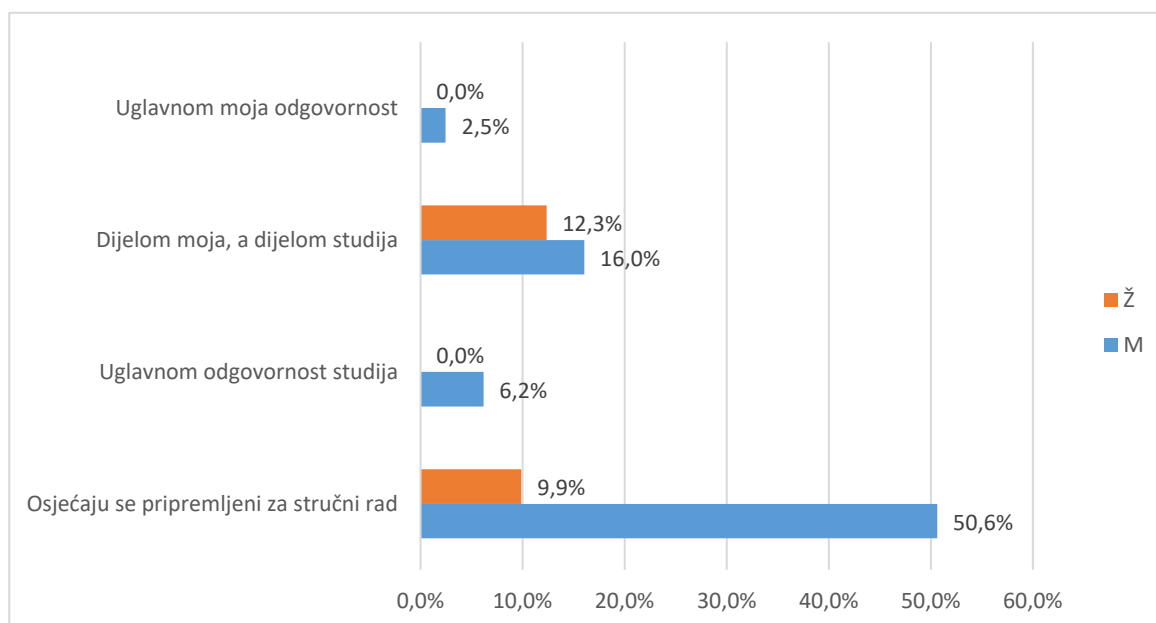

Grafikon 18.b B.71 Čija je odgovornost da se osjećate nepripremljeno za rad u struci? - distribucija odgovora

Od ukupnog broja sudionika (81), (,%) svoj diplomski ocjenjuje ocjenom 1 (nedovoljan), 3 (3,7%) daje ocjenu 2 (dovoljan), 8 (9,9%) daje ocjenu 3 (dobar), 41 (50,6%) daje ocjenu 4 (vrlo dobar), 15 (18,5%) daje ocjenu 5 (izvrstan).

Prosječna opća ocjena kojom studenti ocjenjuju svoj diplomski studij iznosi 3,58. Na pitanje nije odgovorilo 14 (17,3%) studenata.

Tablica 19. B.72 Koju biste opću ocjenu dali svom diplomskom studiju?

| Odgovor | Spol | | | | | | Ukupno | |
|----------------|-----------|--------------|-----------|--------------|-----------|-------------|-----------|--------------|
| | M | | Ž | | Nedostaje | | | |
| | N | % | N | % | N | % | | |
| Nedostaje | 10 | 12,3% | 4 | 4,9% | 0 | 0,0% | 14 | 17,3% |
| Nedovoljan (1) | 0 | 0,0% | 0 | 0,0% | 0 | 0,0% | 0 | 0,0% |
| Dovoljan (2) | 3 | 3,7% | 0 | 0,0% | 0 | 0,0% | 3 | 3,7% |
| Dobar (3) | 8 | 9,9% | 0 | 0,0% | 0 | 0,0% | 8 | 9,9% |
| Vrlo dobar (4) | 29 | 35,8% | 11 | 13,6% | 1 | 1,2% | 41 | 50,6% |
| Odličan (5) | 11 | 13,6% | 3 | 3,7% | 1 | 1,2% | 15 | 18,5% |
| Ukupno | 61 | 75,3% | 18 | 22,2% | 2 | 2,5% | 81 | 100% |

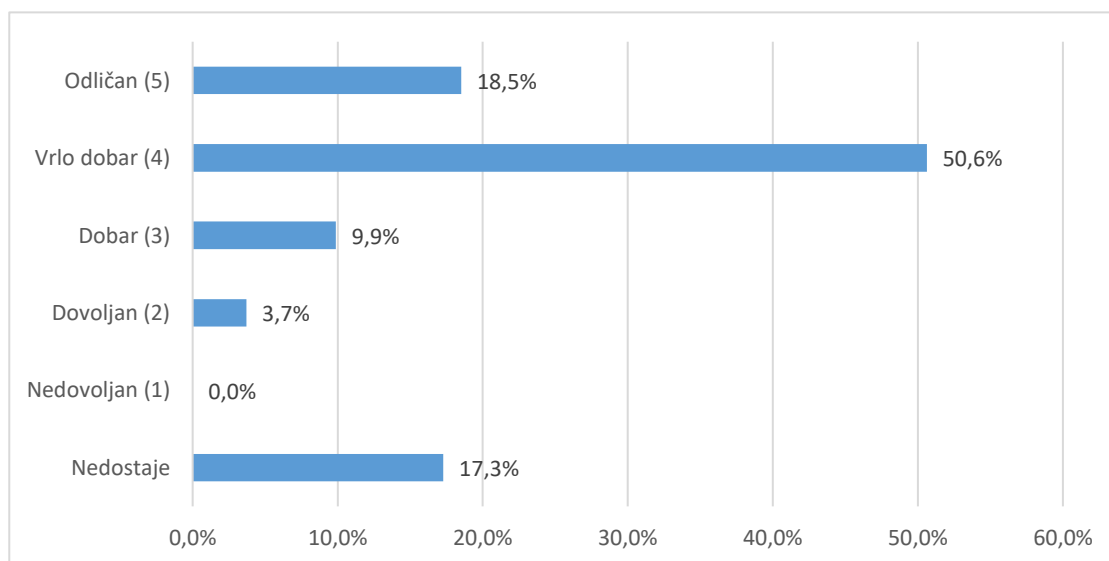

Grafikon 19a. B.72 Koju biste opću ocjenu dali svom diplomskom studiju? - distribucija odgovora

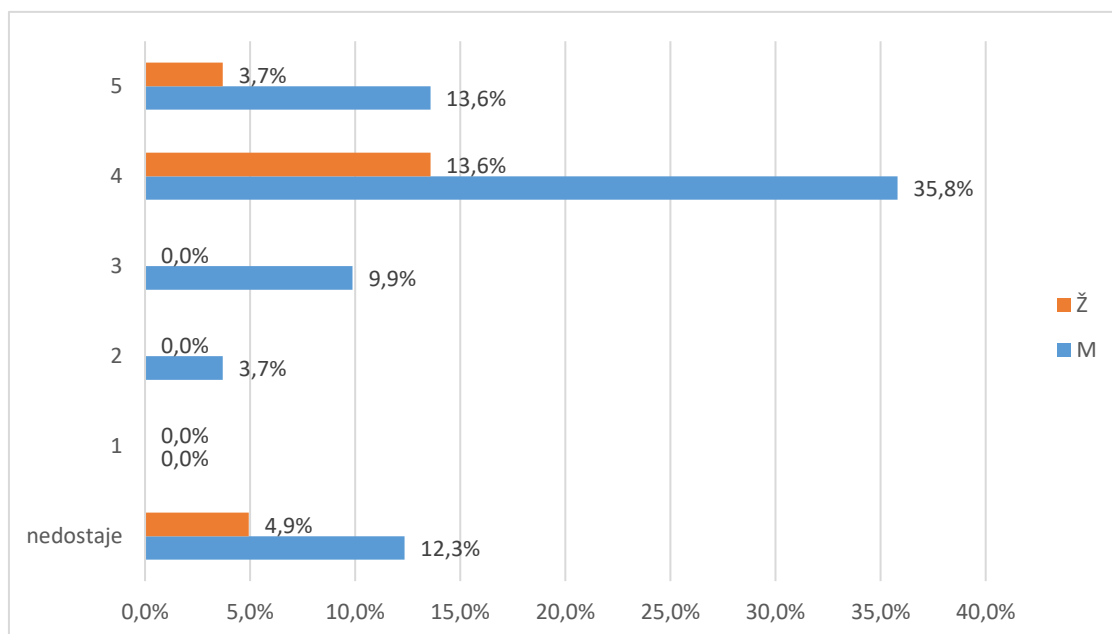

Grafikon 19b. B.72 Koji biste opću ocjenu dali svom diplomskom studiju? - distribucija odgovora