



**Sveučilište u
Zagrebu**

**Vrjednovanje prijediplomskih studija od strane studenata koji su tijekom
akademske godine 2023./2024. završili studij**

Fakultet organizacije i informatike

Ekonomika poduzetništva

Ured za upravljanje kvalitetom

Sveučilište u Zagrebu

Zagreb, 29.11.2024

1. Uvod

Za dio studija na Sveučilištu u Zagrebu, organiziranih prema načelu 3+2 i 4+1, protekle akademske godine završio je ciklus prijediplomskog studija provedenog prema načelima Bolonjskog procesa. Ured za upravljanje kvalitetom organizirao je i proveo anketu s ciljem prikupljanja informacija o iskustvima vezanim uz izvedbu prijediplomskih studija. U ovome izvještaju prikazani su rezultati procjena studenata prikupljenih tijekom akademske godine 2022./2023.

1.1. Cilj i sadržaj ankete

U sklopu vrjednovanja prijediplomskog studija pripremljena je anketa za studente koji su završili tro ili četverogodišnji prijediplomski studij, a čiji je cilj vrjednovanje različitih vidika prijediplomskog studija u cjelini. Rezultate je moguće obraditi na razini Sveučilišta, anketirane jedinice te u slučaju dovoljnog broja upitnika na razini svake studijske grupe. Ova anketa omogućuje anketiranim jedinicama i voditeljima studijskih grupa analizu provedbe prijediplomskog studija iz perspektive studenata, analizu dobrih i loših strana studija u cjelini iz studentske perspektive te u skladu s time planiranje mogućih mjera unaprjeđenja kvalitete.

Anketni upitnik sastoji se od 7 cjelina, a svaka cjelina odnosi se na jedan vidik prijediplomskog studija:

A. Podaci o studentici/studentu i završenom prijediplomskom studiju

B. Rad službi i opći uvjeti studiranja na visokom učilištu

C. Studijski program: (procjene se odnose na studij u cjelini)

D. Izvedba nastave i vrjednovanje znanja (procjene se odnose na studij u cjelini)

E. Odnos prema studentima i podrška u studiranju

F. Opća procjena ishoda

G. Prijedlozi i komentari

Anketa sadrži ukupno 76 pitanja, predviđeno trajanje ankete je 10 do 15 minuta. Autori anketnog upitnika su prof. dr. sc. Damir Ljubotina, prof. dr. sc. Vlasta Vizek Vidović i prof. dr. sc. Vesna Vlahović Štetić. Za koordinaciju istraživanja odgovoran je Ured za upravljanje kvalitetom, a za analizu podataka odgovoran je Maks Vinščak

1.2. Ciljna populacija i način primjene

Ciljna populacija su studenti koji su tijekom akademske godine 2023./2024. završili neki od prijediplomskih studija na Sveučilištu u Zagrebu. Sve procjene odnosile su se na njihov prijediplomski studij. Za svaku anketiranu jedinicu tiskan je potreban broj anketnih upitnika u skladu s brojem studenata koji su bili upisani u posljednju godinu svojeg prijediplomskog studija, a svakom je studijskom programu dodijeljen zasebni kod. Studenti su anketu ispunili u studentskoj službi (referadi) pri obavljanju administrativnih poslova vezanih za završetak prijediplomskog studija.

2. Rezultati ankete

2.1. Struktura uzorka prema anketiranim jedinicama i studijima

Studij Ekonomika poduzetništva (prijediplomski studij) obuhvaća 43 anketnih upitnika. Kriterij za ispis izvješća je minimalno 10 ispunjenih anketnih upitnika.

U tablici 1. prikazan je broj anketnih upitnika po anketiranoj jedinici i spolu anketiranih studenata. U anketi je sudjelovalo 43 studenata (6 muških, 31 ženskih i 6 bez oznake).

Tablica 1. Broj anketiranih studenata po anketiranoj jedinici

Fakultet organizacije i informatike	Spol						Ukupno	
	M		Ž		Nedostaje			
	N	%	N	%	N	%	N	%
Ekonomika poduzetništva	6	14,0%	31	72,1%	6	14,0%	43	100%

2.2. Podaci o studentici/studentu i završenom prijediplomskom studiju

2.2.1. Struktura uzorka

U tablici 2. prikazana je distribucija prosječnih ocjena anketiranih studenata tijekom prijediplomskog studija ukupno i po spolu. Od ukupno 43 anketiranih upitnika, za 1 (2,3%) Iz grafikona 2. vidljivo je da 3 (7,%) studenta procjenjuje da im je prosjek ocjena odličan (4,5 ili 5), 18 (41,9%) studenta procjenjuje da im je prosjek vrlo dobar (3,5 ili 4), 21 (48,8%) dobar (2,5 ili 3), i (,%) dovoljan (2)

Tablica 2. A.5 Prosječna ocjena tijekom prijediplomskog studija navedena od strane studenata

Odgovor	Spol						Ukupno	
	M		Ž		Nedostaje			
	N	%	N	%	N	%	N	%
Nedostaje	0	0,0%	1	2,3%	0	0,0%	1	2,3%
2	0	0,0%	0	0,0%	0	0,0%	0	0,0%
2,5	0	0,0%	0	0,0%	0	0,0%	0	0,0%
3	5	11,6%	14	32,6%	2	4,7%	21	48,8%
3,5	0	0,0%	7	16,3%	1	2,3%	8	18,6%
4	1	2,3%	7	16,3%	2	4,7%	10	23,3%
4,5	0	0,0%	1	2,3%	1	2,3%	2	4,7%
5	0	0,0%	1	2,3%	0	0,0%	1	2,3%
Ukupno	6	14,0%	31	72,1%	6	14,0%	43	100%

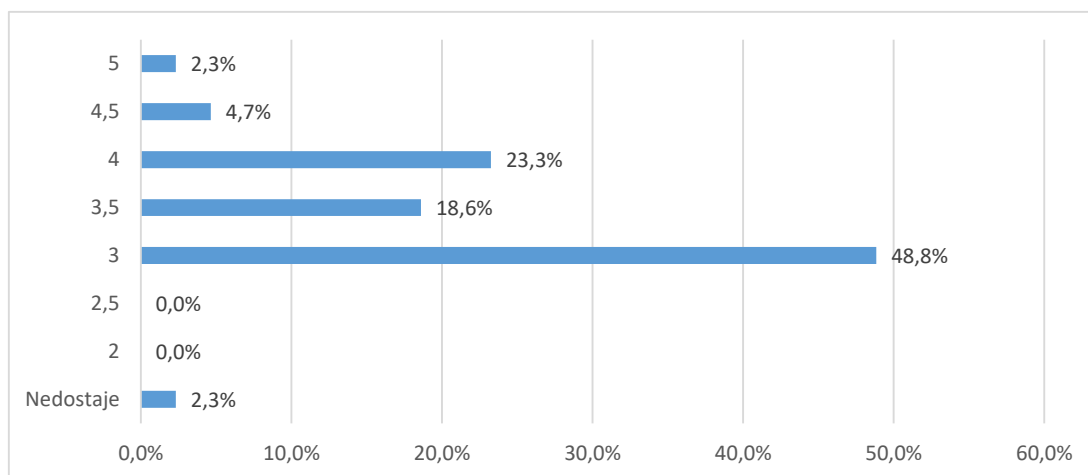

Grafikon 2a. A.5 Prosječna ocjena tijekom prijediplomskog studija navedena od strane studenata - Distribucija odgovora

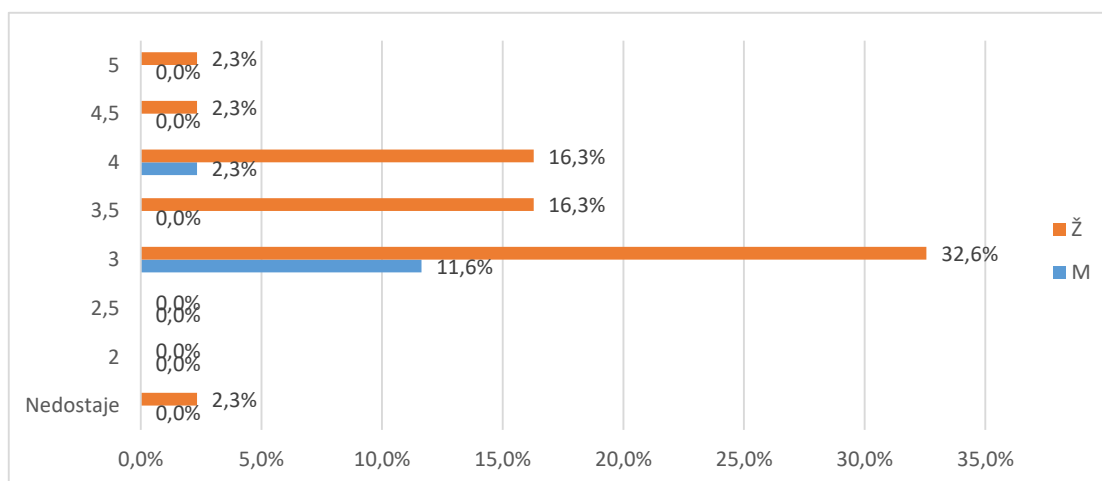

Grafikon 2b. A.5 Prosječna ocjena tijekom prijediplomskog studija navedena od strane studenata - Distribucija odgovora

U tablici 3. i na grafikonu 3. prikazana je distribucija odgovora na pitanje A.5. Od ukupnog broja anketiranih (50), za1 (2,3%) nedostaje odgovor, 34 (79,1%) studira uz potporu Ministarstva, a 8 (19%) iz osobnih potreba (tj. uz plaćanje).

Tablica 3. A.5 Vrsta studiranja

Odgovor	Spol						Ukupno	
	M		Ž		Nedostaje			
	N	%	N	%	N	%		
Nedostaje	0	0,0%	1	2,3%	0	0,0%	1	2,3%
Uz potporu ministarstva	5	11,6%	23	53,5%	6	14,0%	34	79,1%
Iz osobnih potreba	1	2,3%	7	16,3%	0	0,0%	8	18,6%
Ukupno	6	14,0%	31	72,1%	6	14,0%	43	100%

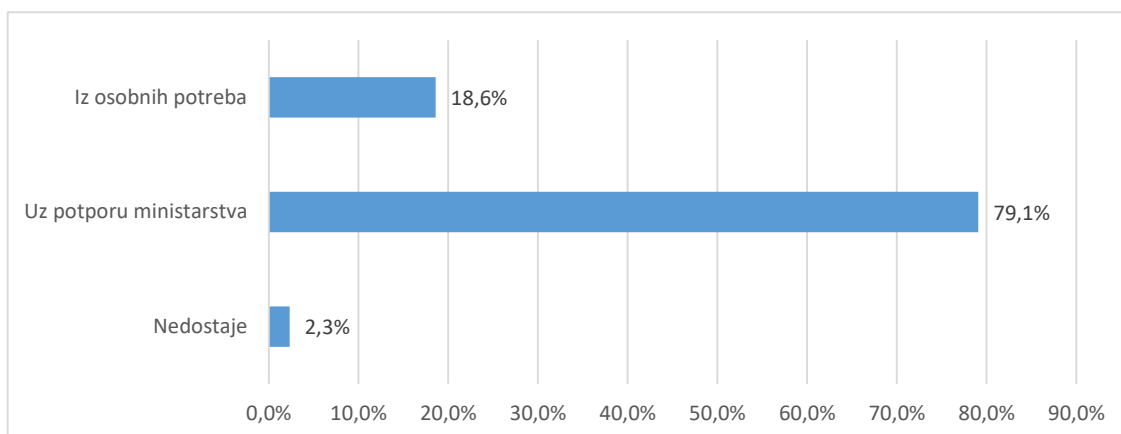

Grafikon 3a. A.6 Vrsta studiranja - Distribucija odgovora

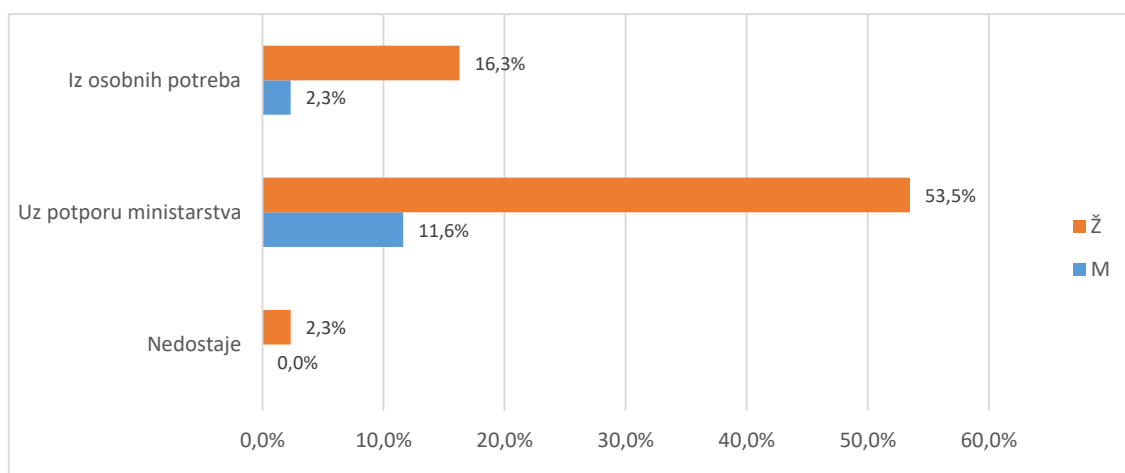

Grafikon 3b. A.6 Vrsta studiranja- Distribucija odgovora

U tablici 4. i na grafikonu 4. prikazana je distribucija odgovora na pitanje A6 Je li studij koji ste završili bio vaš prvi izbor?. Od ukupno 43 anketnih upitnika, a za 1 (2,3%) nedostaje odgovor. Broj anketiranih ispitanika koji su odgovarili potvrdno je (39 ili 90,7%), a 3 (7,%) navodi da studij koji su završili nije bio njihov prvi izbor.

Tablica 4. A.7 Je li studij koji ste završili bio vaš prvi izbor?

Odgovor	Spol						Ukupno	
	M		Ž		Nedostaje			
	N	%	N	%	N	%		
Nedostaje	0	0,0%	1	2,3%	0	0,0%	1	2,3%
Da	5	11,6%	23	53,5%	4	9,3%	32	74,4%
Uglavnom da	1	2,3%	4	9,3%	2	4,7%	7	16,3%
Ne	0	0,0%	3	7,0%	0	0,0%	3	7,0%
Ukupno	6	14,0%	31	72,1%	6	14,0%	43	100%

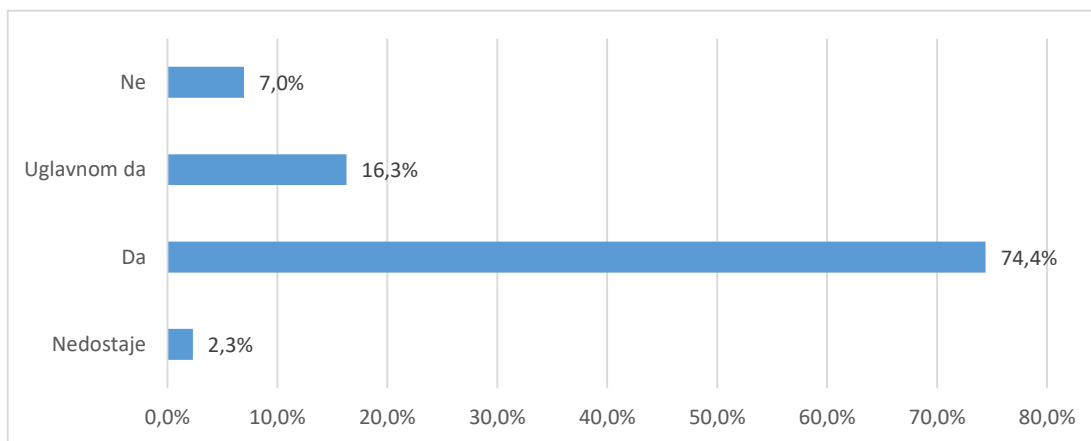

Grafikon 4a. A6 Je li studij koji ste završili bio vaš prvi izbor? - distribucija odgovora

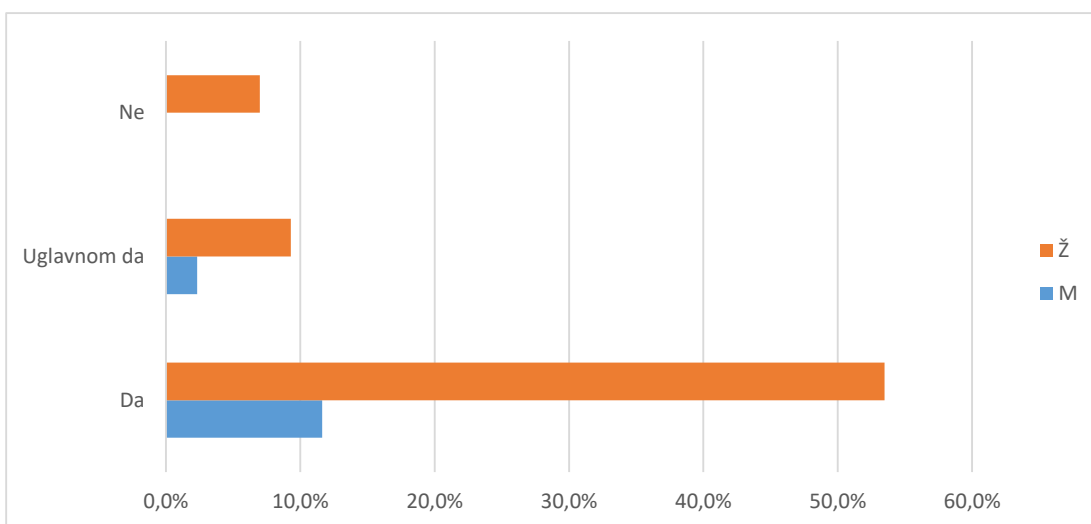

Grafikon 4b. A6 Je li studij koji ste završili bio vaš prvi izbor? - distribucija odgovora

Tablica 5. i grafikon 5. Tablica 5. i grafikon 5. prikazuju strukturu odgovora na pitanje vezano uz diplomski studij koji student planira upisati nakon završetka prijediplomskog studija.

Od ukupnog broja anketiranih studenata, 38 ili 88,4% odgovara da će planirani diplomski studij predstavljati nastavak njihovog prijediplomskog studija, a 1 (2,3%) navodi da je njihov sadašnji diplomski studij različit od prijediplomskog. Kod 4 (9,3%) ispitanika nedostaje odgovor.

Tablica 5. A.7 Diplomski studij koji planiram upisati predstavlja

Odgovor	Spol						Ukupno	
	M		Ž		Nedostaje			
	N	%	N	%	N	%		
Nedostaje	1	2,3%	3	7,0%	0	0,0%	4	9,3%
Nastavak prijedpl. studija na dpl. razini	5	11,6%	28	65,1%	5	11,6%	38	88,4%
Različit dpl. studij	0	0,0%	0	0,0%	1	2,3%	1	2,3%
Ukupno	6	14,0%	31	72,1%	6	14,0%	43	100%

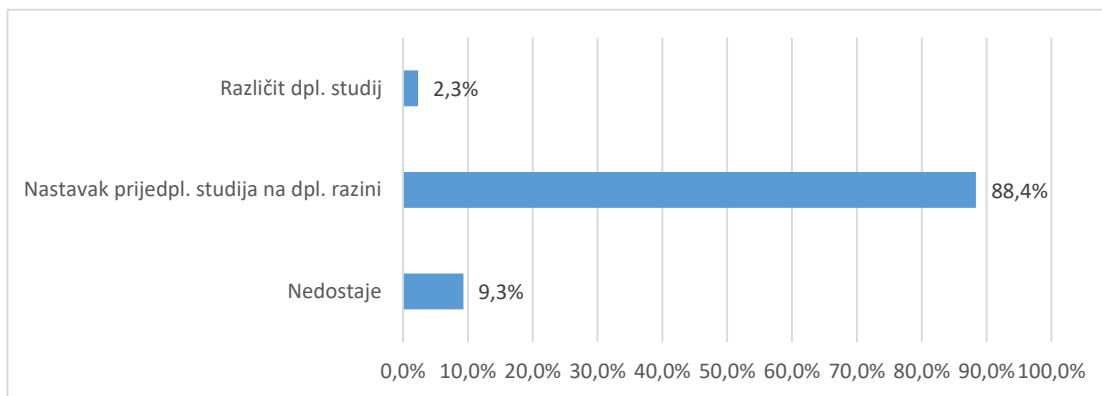

Grafikon 5a. A.7 Diplomski studij koji planiram upisati predstavlja - distribucija odgovora

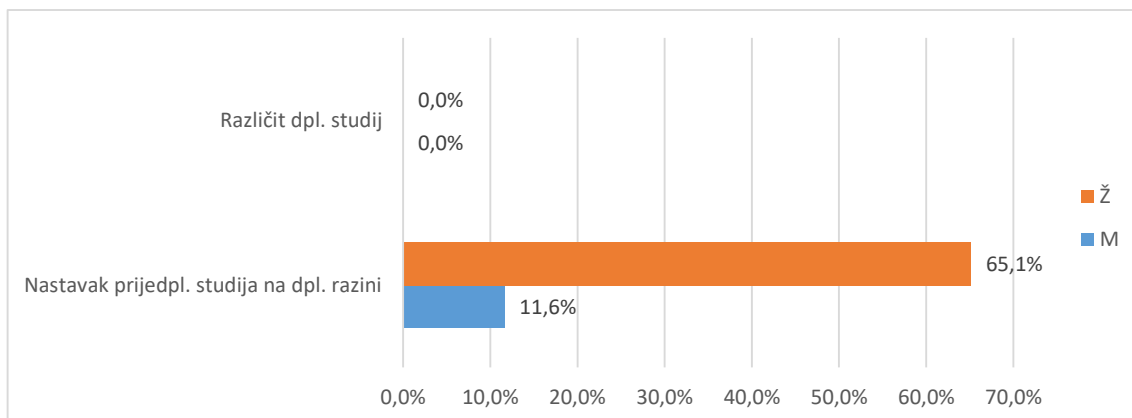

Grafikon 5b. A.7 Diplomski studij koji planiram upisati predstavlja - distribucija odgovora

2.3. Pregled po skupinama pitanja

Različiti aspekti studija procijenjeni su na ljestvici od 1 (potpuno nezadovoljan) do 5 (potpuno zadovoljan). Odgovori ispitanika koji nose oznaku "ne mogu procijeniti" definirani su kao nepoznate vrijednosti (oznaka NN u tablici opisane statistike "-" u tablici distribucije odgovora i "nedostaje" na grafikonu) i nisu uključeni u statističku analizu. Prikazana je opisna statistika ("n"=broj procjena, "x"=aritmetička sredina i "sd"=standardna devijacija) za svaki odgovor unutar skupine pitanja i za cijeli skup pitanja zajedno - tablica A. Nadalje je prikazana distribucija procjena po pitanjima i zajedno za skup pitanja - tablica B i na pripadajućem grafu prikaz distribucije procjena za cijeli skup. U tekstu opisan je graf i pripadajuće vrijednosti za skup pitanja koji obuhvaća samo ankete u kojima su ispunjena sva pitanja za određenu cjelinu.

2.3.1. Rad službi i opći uvjeti studiranja na visokom učilištu (B)

2.3.1.1. Rad administrativnih i stručnih službi (B1)

Skup pitanja vezanih uz rad administrativnih i stručnih službi po pitanjima (B1.1_10) predstavljen je u tablicama 6a. (opisna statistika) i 6b. (distribucija procjena), a na grafikonu 6. prikazana je distribucija procjena za skup u cjelini.

Broj anketa sa svim ispunjenim odgovorima je 43, prosjek procjena je 4,66 i standardna devijacija ,63.

Od svih procjena 430 (100%), 28 (6,5%) odgovora bilo je pogrešno ispunjeno, neispunjeno ili se studenti nisu mogli opredijeliti, (,%) bilo je potpuno nezadovoljnih (1), 4 (,9%) djelomično nezadovoljnih (2),

26 (6,%) prosječno zadovoljnih (3), 72 (16,7%) uglavnom zadovoljnih (4) i 300 (69,8%) potpuno zadovoljnih (5).

Tablica 6a. Skup pitanja vezanih uz rad administrativnih i stručnih službi - prosječne vrijednosti procjena

Pitanje	N	NN	M	SD	D	Min	Max
B.1 Rad studentske referade fakulteta/akademije	40	3	4,45	0,90	3	2	5
B.2 Rad administrativne službe (tajništva) Vašeg odjela/odsjeka/zavoda	38	5	4,63	0,59	2	3	5
B.3 Rad informatičke službe za studente (dobivanje vlastite e-mail adrese i sl.)	43	0	4,70	0,67	3	2	5
B.4 Korisnost informacijskog sustava visokih učilišta (ISVU)	43	0	4,77	0,53	2	3	5
B.5 Mogućnost pristupa sustavu ISVU za studente (broj studomata i sl.)	43	0	4,81	0,50	2	3	5
B.6 Korisnost WEB stranica Vašeg studija	42	1	4,74	0,54	2	3	5
B.7 Opremljenost i ponuda literature u knjižnici	38	5	4,53	0,73	2	3	5
B.8 Organizacija rada knjižnice	37	6	4,59	0,69	2	3	5
B.9 Rad uprave fakulteta / akademije iz studentske perspektive	39	4	4,67	0,62	2	3	5
B.10 Rad vodstva Vašeg studija (odjela, zavoda i sl.)	39	4	4,69	0,57	2	3	5
Ukupno za skup pitanja	402	28	4,66	0,63	3	2	5

Tablica 6b. Skup pitanja vezanih uz rad administrativnih i stručnih službi - distribucija odgovora

Pitanje	Nedostaje		1		2		3		4		5		Ukupno
	N	%	N	%	N	%	N	%	N	%	N	%	
B.1	3	7,0%	0	0,0%	3	4,7%	2	4,7%	9	20,9%	26	60,5%	43
B.2	5	11,6%	0	0,0%	0	4,7%	2	4,7%	10	23,3%	26	60,5%	43
B.3	0	0,0%	0	0,0%	1	4,7%	2	4,7%	6	14,0%	34	79,1%	43
B.4	0	0,0%	0	0,0%	0	4,7%	2	4,7%	6	14,0%	35	81,4%	43
B.5	0	0,0%	0	0,0%	0	4,7%	2	4,7%	4	9,3%	37	86,0%	43
B.6	1	2,3%	0	0,0%	0	4,7%	2	4,7%	7	16,3%	33	76,7%	43
B.7	5	11,6%	0	0,0%	0	11,6%	5	11,6%	8	18,6%	25	58,1%	43
B.8	6	14,0%	0	0,0%	0	9,3%	4	9,3%	7	16,3%	26	60,5%	43
B.9	4	9,3%	0	0,0%	0	7,0%	3	7,0%	7	16,3%	29	67,4%	43
B.10	4	9,3%	0	0,0%	0	4,7%	2	4,7%	8	18,6%	29	67,4%	43
Ukupno	28	6,5%	0	0,0%	4	0,9%	26	6,0%	72	16,7%	300	69,8%	430

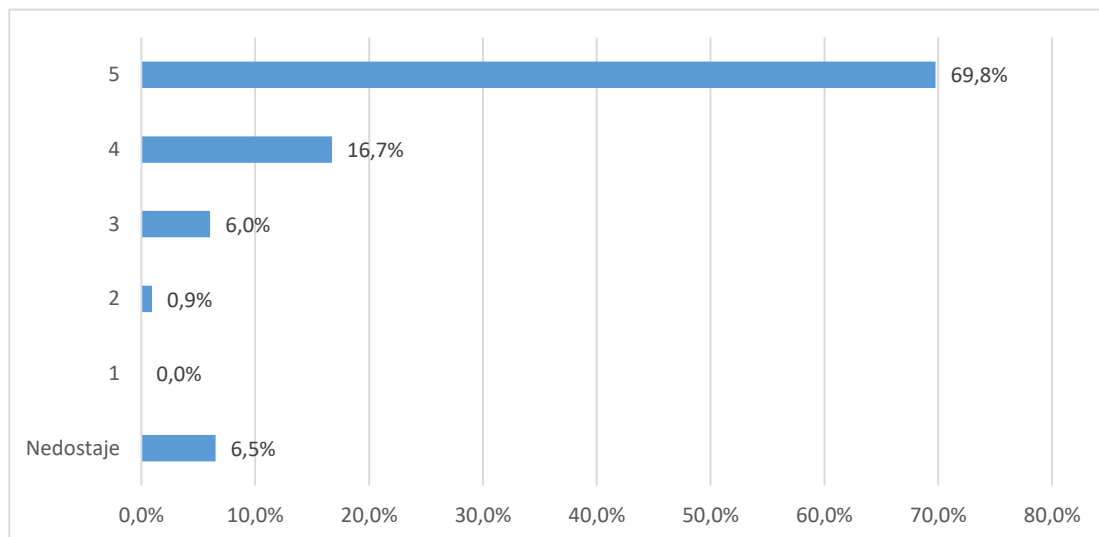

Grafikon 6a. Skup pitanja vezanih uz rad administrativnih i stručnih službi - distribucija odgovora

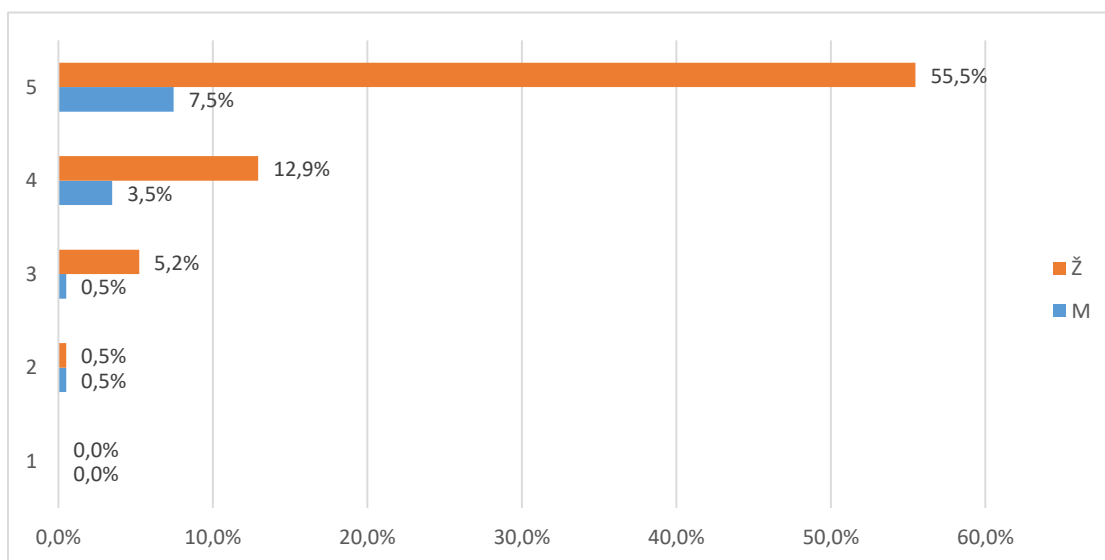

Grafikon 6b. Skup pitanja vezanih uz studijski program - distribucija odgovora

2.3.1.2. Uvjeti za studiranje u ustanovi (B2)

Skup pitanja vezanih uz uvjete za studiranje u ustanovi po pitanjima (B2.11_15) predstavljen je u tablicama 7a. (opisna statistika) i 7b. (distribucija procjena), a na grafikonu 7. prikazana je distribucija procjena za skup u cjelini.

Broj anketa sa svim ispunjenim odgovorima je 43, a prosjek procjena je 4,23 i standardna devijacija ,81.

Od svih procjena 215 (100%), 11 (5,1%) odgovora bilo je pogrešno ispunjeno, neispunjeno ili se studenti nisu mogli opredijeliti, (,%) bilo je potpuno ž nezadovoljnih (1), 6 (2,8%) djelomično nezadovoljnih (2),

38 (17,7%) prosječno zadovoljnih (3), 67 (31,2%) uglavnom zadovoljnih (4) i 93 (43,3%) potpuno zadovoljnih (5).

Tablica 7a. Skup pitanja vezanih uz uvjete za studiranje u ustanovi - prosječne vrijednosti procjena

Pitanje	N	NN	M	SD	D	Min	Max
B.11 Opća kvaliteta i uređenost prostora (zgrade, pristup fakultetu i sl.)	43	0	3,84	1,00	3	2	5
B.12 Opremljenost nastavnih dvorana	43	0	4,19	0,82	2	3	5
B.13 Opremljenost prostora u kojima se izvode vježbe (laboratoriji, seminari i sl.)	43	0	4,30	0,67	2	3	5
B.14 Primjerenost prostora s obzirom na broj studenata	43	0	4,23	0,81	3	2	5
B.15 Mogućnost pristupa računalima i Internetu u prostoru fakulteta	32	11	4,59	0,76	3	2	5
Ukupno	204	11	4,23	0,81	3	2	5

Tablica 7b. Skup pitanja vezanih uz uvjete za studiranje u ustanovi - distribucija odgovora

Pitanje	Nedostaje		1		2		3		4		5		Ukupno
	N	%	N	%	N	%	N	%	N	%	N	%	
B.11	0	0,0%	0	0,0%	4	30,2%	13	30,2%	12	27,9%	14	32,6%	43
B.12	0	0,0%	0	0,0%	0	25,6%	11	25,6%	13	30,2%	19	44,2%	43
B.13	0	0,0%	0	0,0%	0	11,6%	5	11,6%	20	46,5%	18	41,9%	43
B.14	0	0,0%	0	0,0%	1	16,3%	7	16,3%	16	37,2%	19	44,2%	43
B.15	11	25,6%	0	0,0%	1	4,7%	2	4,7%	6	14,0%	23	53,5%	43
Ukupno	11	5,1%	0	0,0%	6	2,8%	38	17,7%	67	31,2%	93	43,3%	215

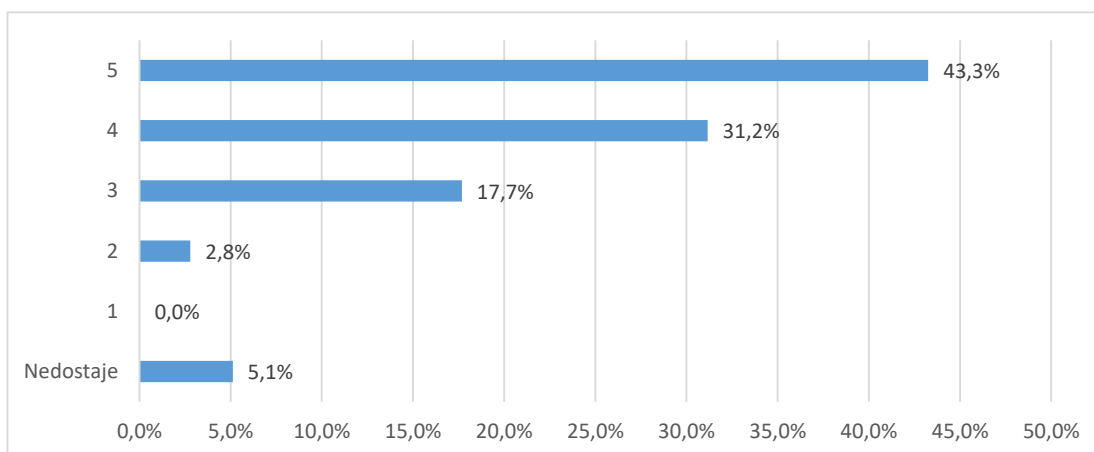

Grafikon 7a. Skup pitanja vezanih uz uvjete za studiranje u ustanovi - distribucija odgovora

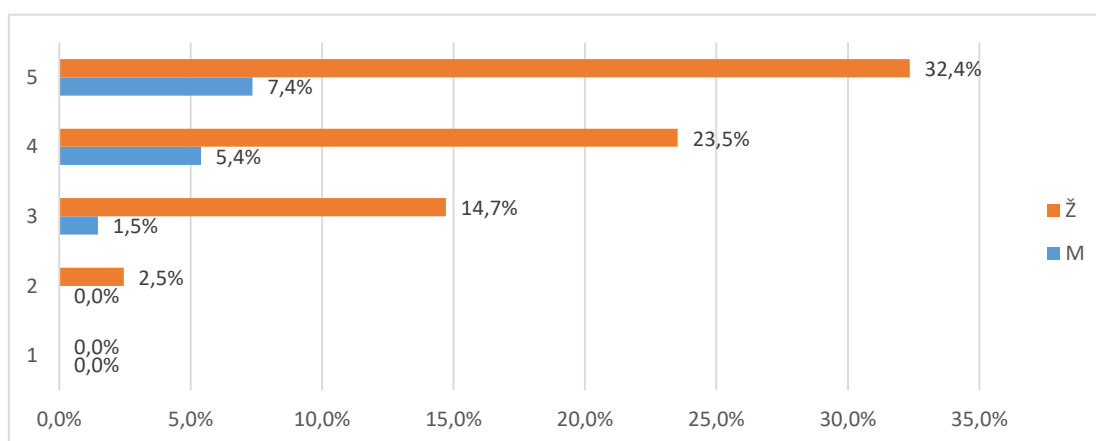

Grafikon 7b. Skup pitanja vezanih uz uvjete za studiranje u ustanovi- distribucija odgovora

2.3.2. Studijski program: procjene se odnose na studij u cjelini (C)

Skup pitanja vezanih uz studijski program po pitanjima (C.16_23) predstavljen je u tablicama 8a. (opisna statistika) i 8b. (distribucija procjena), a na grafikonu 8. prikazana je distribucija procjena za skup u cjelini.

Broj anketa sa svim ispunjenim odgovorima je 43, prosjek procjena je 4,2 i standardna devijacija ,86.

Od svih procjena 344 (100%), 17 (4,9%) odgovora bilo je potpuno ispunjeno, neispunjeno ili se studenti nisu mogli opredijeliti, 1 (,3%) bilo je potpuno nezadovoljnih (1), 14 (4,1%) djelomično nezadovoljnih (2), 49 (14,2%) prosječno zadovoljnih (3), 114 (33,1%) uglavnom zadovoljnih (4) i 149 (43,3%) potpuno zadovoljnih (5).

Tablica 8a. Skup pitanja vezanih uz studijski program - prosječne vrijednosti procjena

Pitanje	N	NN	M	SD	D	Min	Max
B.16 Sadržaj i kvaliteta obveznih predmeta	43	0	4,33	0,68	2	3	5
B.17 Sadržaj i kvaliteta izbornih predmeta	43	0	4,26	0,73	2	3	5
B.18 Ponuda izbornih predmeta	41	2	4,07	1,10	4	1	5
B.19 Mogućnost pohađanja predmeta koji nisu u sastavu Vašeg studija	32	11	3,81	1,15	3	2	5
B.20 Prilagođenost zahtjeva i težine predmeta predznanjima studenata	40	3	4,25	0,78	3	2	5
B.21 Stupanj u kojemu predmeti na prvoj godini olakšavaju prilagodbu studentima na studij	42	1	4,12	0,94	3	2	5
B.22 Povezanost i slijed sadržaja na različitim predmetima i godinama studija	43	0	4,40	0,76	2	3	5
B.23 Stupanj u kojemu je sadržaj studijskog programa zadovoljio Vaša očekivanja	43	0	4,35	0,75	3	2	5
Ukupno za skup pitanja	327	17	4,20	0,86	4	1	5

Tablica 8b. Skup pitanja vezanih uz studijski program - distribucija odgovora

Pitanje	Nedostaje		1		2		3		4		5		Ukupno
	N	%	N	%	N	%	N	%	N	%	N	%	
B.16	0	0,0%	0	0,0%	0	11,6%	5	11,6%	19	44,2%	19	44,2%	43
B.17	0	0,0%	0	0,0%	0	16,3%	7	16,3%	18	41,9%	18	41,9%	43
B.18	2	4,7%	1	2,3%	3	18,6%	8	18,6%	9	20,9%	20	46,5%	43
B.19	11	25,6%	0	0,0%	6	14,0%	6	14,0%	8	18,6%	12	27,9%	43
B.20	3	7,0%	0	0,0%	1	11,6%	5	11,6%	17	39,5%	17	39,5%	43
B.21	1	2,3%	0	0,0%	3	16,3%	7	16,3%	14	32,6%	18	41,9%	43
B.22	0	0,0%	0	0,0%	0	0,0%	7	16,3%	12	27,9%	24	55,8%	43
B.23	0	0,0%	0	0,0%	1	2,3%	4	9,3%	17	39,5%	21	48,8%	43
Ukupno	17	4,9%	1	0,3%	14	4,1%	49	14,2%	114	33,1%	149	43,3%	344

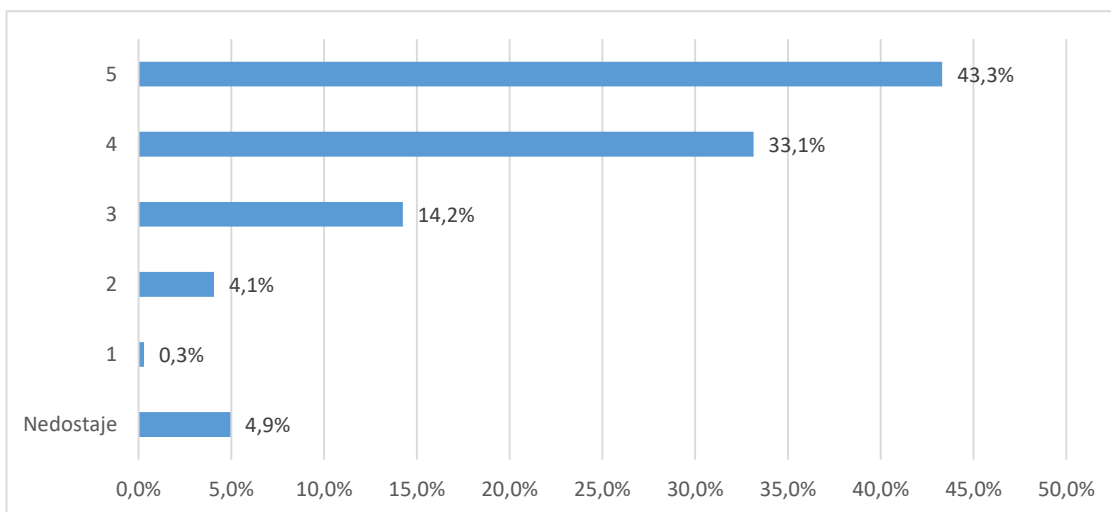

Grafikon 8a. Skup pitanja vezanih uz studijski program - distribucija odgovora

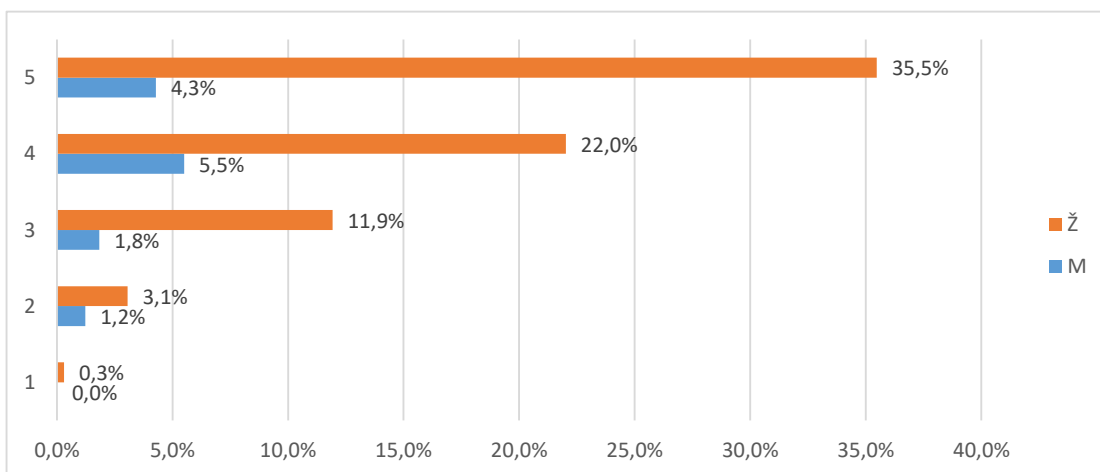

Grafikon 8b. Skup pitanja vezanih uz studijski program - distribucija odgovora

2.3.3. Izvedba nastave i vrjednovanje znanja: procjene se odnose na studij u cjelini (D)

tablicama 9a. (opisna statistika) i 9b. (distribucija procjena), a na grafikonu 9. prikazana je distribucija procjena za skup u cjelini.

Broj anketa sa svim ispunjenim odgovorima je 43, prosjek procjena je 4,36 i standardna devijacija ,82.

Od svih procjena 731 (100%), 75 (10,3%) odgovora bilo je potpuno ispunjeno, neispunjeno ili se studenti nisu mogli opredijeliti, 3 (,4%) bilo je potpuno nezadovoljnih (1),

18 (2,5%) djelomično nezadovoljnih (2), 79 (10,8%) prosječno zadovoljnih (3), 186 (25,4%) uglavnom zadovoljnih (4) i 370 (50,6%) potpuno zadovoljnih (5).

Tablica 9a. Skup pitanja vezanih uz opću procjenu ishoda prijediplomskog studija - prosječne vrijednosti procjena

Pitanje	N	NN	M	SD	D	Min	Max
B.24 Korisnost predavanja za razumijevanje zadanih sadržaja	42	1	4,21	0,78	3	2	5
B.25 Praktični rad na vježbama (seminarima) i mogućnost praktične provjere stečenih znanja i vještina	43	0	4,33	0,71	2	3	5
B.26 Korisnost i kvaliteta izvora informacija za učenje (literatura, skripte, Internet i dr.)	43	0	4,51	0,70	2	3	5
B.27 Raspored predmeta i obveza studenata tijekom tjedna	41	2	4,22	0,85	3	2	5
B.28 Organizacija prakse izvan fakulteta te suradnja sa stručnjacima koji rade u praksi	28	15	3,68	1,31	4	1	5
B.29 Sudjelovanje u terenskoj nastavi (uključujući ljetne škole)	26	17	4,19	0,90	3	2	5
B.30 Uključenost studenata u znanstveno-istraživačke projekte nastavnog osoblja	29	14	4,17	1,07	4	1	5
B.31 Mogućnosti za međunarodnu suradnju	32	11	4,56	0,80	3	2	5
B.32 Jasno definiranje ishoda predmeta, tj. koja znanja i vještine studenti trebaju usvojiti nakon	42	1	4,52	0,74	3	2	5
B.33 Jasno definirani kriteriji za vrjednovanje znanja (je li jasno što student treba naučiti za prolaz odnosno za pojedinu ocjenu)	41	2	4,51	0,78	3	2	5
B.34 Ujednačenost kriterija na različitim predmetima pri vrjednovanju znanja	42	1	4,26	0,91	3	2	5
B.35 Kontinuirano provjeravanje znanja na predmetima tijekom semestra	42	1	4,48	0,71	2	3	5
B.36 Redovite i jasne povratne informacije o uspješnosti u učenju i na ispitima	42	1	4,38	0,94	3	2	5
B.37 Raspored ispitnih rokova i drugih oblika provjere znanja (kolokviji i sl.)	42	1	4,40	0,77	2	3	5
B.38 Broj ispitnih rokova	40	3	4,43	0,78	3	2	5
B.39 Način provjere znanja i vještina (izvedba ispita)	39	4	4,64	0,63	2	3	5
B.40 Opće zadovoljstvo izvedbom studijskog programa	42	1	4,57	0,59	2	3	5
Ukupno za skup pitanja	656	75	4,36	0,82	4	1	5

Tablica 9b. Skup pitanja vezanih uz opću procjenu ishoda prijediplomskog studija - distribucija odgovora

Pitanje	Nedostaje		1		2		3		4		5		Ukupno N
	N	%	N	%	N	%	N	%	N	%	N	%	
B.24	1	2,3%	0	0,0%	1	14,0%	6	14,0%	18	41,9%	17	39,5%	43
B.25	0	0,0%	0	0,0%	0	14,0%	6	14,0%	17	39,5%	20	46,5%	43
B.26	0	0,0%	0	0,0%	0	11,6%	5	11,6%	11	25,6%	27	62,8%	43
B.27	2	4,7%	0	0,0%	1	18,6%	8	18,6%	13	30,2%	19	44,2%	43
B.28	15	34,9%	2	4,7%	4	11,6%	5	11,6%	7	16,3%	10	23,3%	43
B.29	17	39,5%	0	0,0%	1	11,6%	5	11,6%	8	18,6%	12	27,9%	43
B.30	14	32,6%	1	2,3%	1	11,6%	5	11,6%	7	16,3%	15	34,9%	43
B.31	11	25,6%	0	0,0%	1	7,0%	3	7,0%	5	11,6%	23	53,5%	43
B.32	1	2,3%	0	0,0%	1	7,0%	3	7,0%	11	25,6%	27	62,8%	43
B.33	2	4,7%	0	0,0%	2	2,3%	1	2,3%	12	27,9%	26	60,5%	43
B.34	1	2,3%	0	0,0%	2	16,3%	7	16,3%	11	25,6%	22	51,2%	43
B.35	1	2,3%	0	0,0%	0	11,6%	5	11,6%	12	27,9%	25	58,1%	43
B.36	1	2,3%	0	0,0%	3	9,3%	4	9,3%	9	20,9%	26	60,5%	43
B.37	1	2,3%	0	0,0%	0	16,3%	7	16,3%	11	25,6%	24	55,8%	43
B.38	3	7,0%	0	0,0%	1	9,3%	4	9,3%	12	27,9%	23	53,5%	43
B.39	4	9,3%	0	0,0%	0	7,0%	3	7,0%	8	18,6%	28	65,1%	43
B.40	1	2,3%	0	0,0%	0	4,7%	2	4,7%	14	32,6%	26	60,5%	43
Ukupno	75	10,3%	3	0,4%	18	2,5%	79	10,8%	186	25,4%	370	50,6%	731

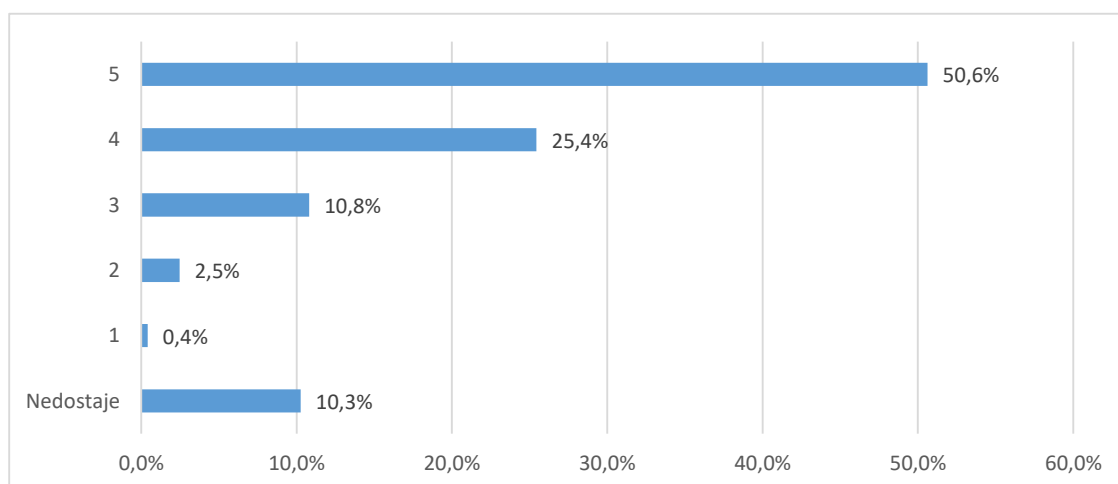

Grafikon 9a. Skup pitanja vezanih uz opću procjenu ishoda prijediplomskog studija - distribucija odgovora

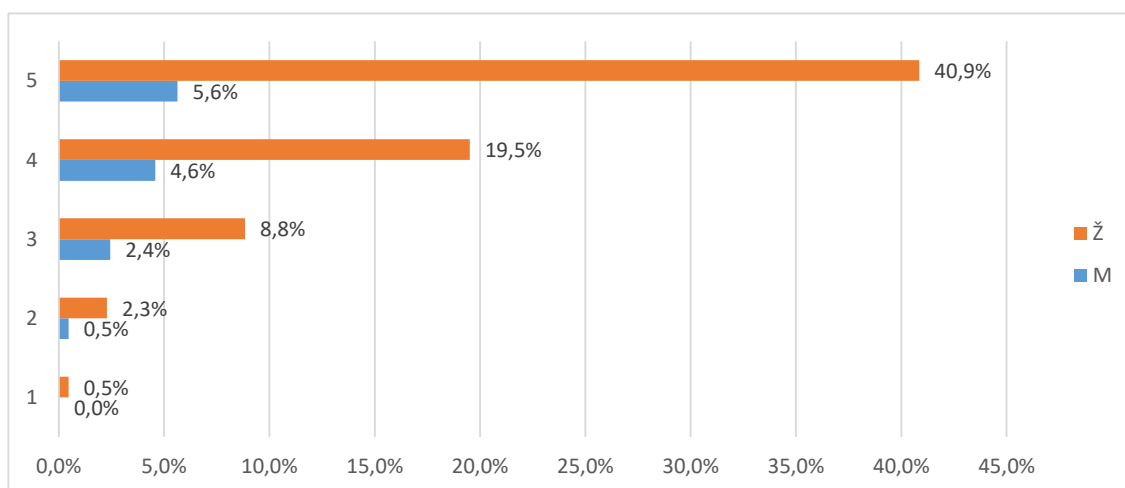

Grafikon 9b. Skup pitanja vezanih uz opću procjenu ishoda prijediplomskog studija - distribucija odgovora

2.3.4.1 Odnos prema studentima (E1)

Skup pitanja vezanih uz odnos prema studentima po pitanjima (E1.41_45) predstavljen je u tablicama 10a. (opisna statistika) i 10b. (distribucija procjena), a na grafikonu 10. prikazana je distribucija procjena za skup u cjelini.

Broj anketa sa svim ispunjenim odgovorima je 43, prosjek procjena je 4,37 i standardna devijacija ,83. Od svih procjena 216 (100%), 11 (5,1%) odgovora bilo je potpuno ispunjeno, neispunjeno ili se studenti nisu mogli opredijeliti, (,) bilo je potpuno nezadovoljnih (1), 6 (2,8%) djelomično nezadovoljnih (2), 28 (13,%) prosječno zadovoljnih (3), 54 (25,%) uglavnom zadovoljnih (4) i 117 (54,2%) potpuno zadovoljnih (5).

Tablica 10a. Skup pitanja vezanih uz odnos prema studentima - prosječne vrijednosti procjena

Pitanje	N	NN	M	SD	D	Min	Max
B.41 Poticanje studenata na slobodno izražavanje vlastitog mišljenja tijekom nastave	42	1	4,48	0,71	2	3	5
B.42 Pokazivanje razumijevanja za studentove probleme i obaveze izvan studija	39	4	4,23	0,93	3	2	5
B.43 Pokazivanje povjerenja u studentove mogućnosti i poticanje studentovog samopouzdanja	41	2	4,32	0,85	3	2	5
B.44 Pristupačnost i susretljivost nastavnog osoblja prema studentima	41	2	4,44	0,78	2	3	5
B.45 Nepristranost i pravednost u odnosu prema studentima	41	2	4,39	0,89	3	2	5
Ukupno za skup pitanja	204	11	4,37	0,83	3	2	5

Tablica 10b. Skup pitanja vezanih uz odnos prema studentima - distribucija odgovora

Pitanje	Nedostaje		1		2		3		4		5		Ukupno
	N	%	N	%	N	%	N	%	N	%	N	%	
B.41	1	2,3%	0	0,0%	0	11,6%	5	11,6%	12	27,9%	25	58,1%	43
B.42	4	9,3%	0	0,0%	2	16,3%	7	16,3%	10	23,3%	20	46,5%	43
B.43	2	4,7%	0	0,0%	2	9,3%	4	9,3%	14	32,6%	21	48,8%	43
B.44	2	4,7%	0	0,0%	0	16,3%	7	16,3%	9	20,9%	25	58,1%	43
B.45	2	4,5%	0	0,0%	2	11,4%	5	11,4%	9	20,5%	26	59,1%	44
Ukupno	11	5,1%	0	0,0%	6	2,8%	28	13,0%	54	25,0%	117	54,2%	216

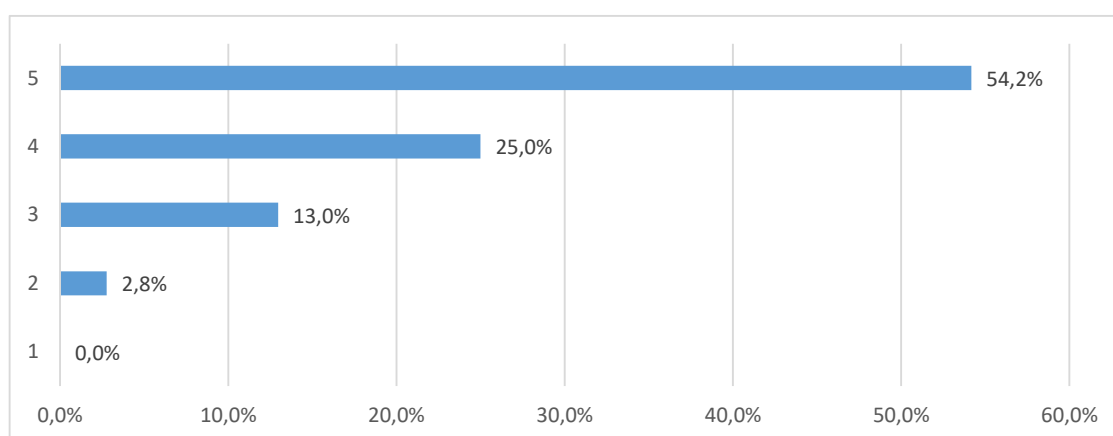

Grafikon 10a. Skup pitanja vezanih uz odnos prema studentima - distribucija odgovora

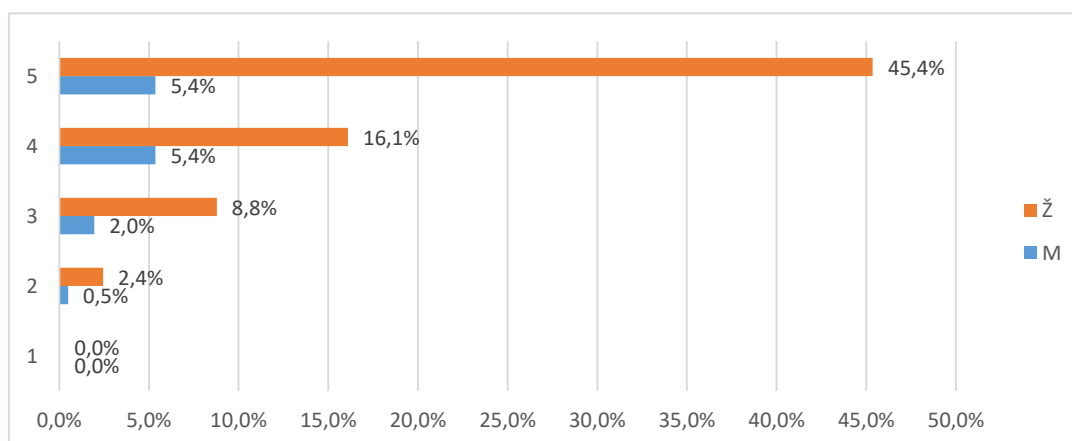

Grafikon 10b. Skup pitanja vezanih uz odnos prema studentima - distribucija odgovora

2.3.4.2 Podrška u studiranju (E2)

Skup pitanja vezanih uz podršku u studiranju po pitanjima (E2.46_52) predstavljen je u tablicama 11a. (opisna statistika) i 11b. (distribucija procjena), a na grafikonu 11. prikazana je distribucija procjena za skup u cjelini.

Broj anketa sa svim ispunjenim odgovorima je 43, prosjek procjena je 4,29 i standardna devijacija ,88. Od svih procjena 301 (100%), 19 (6,3%) odgovora bilo je nepotpuno ispunjeno, neispunjeno ili se studenti nisu mogli opredijeliti, 2 (,7%) bilo je potpuno nezadovoljnih (1), 12 (4,%) djelomično nezadovoljnih (2), 41 (13,6%) prosječno zadovoljnih (3), 73 (24,3%) uglavnom zadovoljnih (4) i 154 (51,2%) potpuno zadovoljnih (5).

Tablica 11a. Skup pitanja vezanih uz podršku u studiranju - prosječne vrijednosti procjena

Pitanje	N	NN	M	SD	D	Min	Max
B.46 Dostupnost osobnih mentora	38	5	4,53	0,73	2	3	5
B.47 Konzultacije s nastavnim osobljem i pomoć izvan vremena nastave	43	0	4,58	0,63	2	3	5
B.48 Točnost i pravovremenost obavijesti o promjenama u organizaciji predmeta/nastave	42	1	4,45	0,71	3	2	5
B.49 Savjetovanje / poučavanje studenata o strategijama efikasnijeg učenja	41	2	4,24	0,94	4	1	5
B.50 Pokazivanje razumijevanja za studentske probleme vezane uz nastavu i studij	42	1	4,24	0,88	3	2	5
B.51 Savjetovanje studenata pri izboru predmeta i mogućnostima nastavka studija	39	4	3,92	1,22	4	1	5
B.52 Savjetovanje studenata o budućoj karijeri (zapošljavanju)	37	6	4,05	1,08	3	2	5
Ukupno za skup pitanja	282	19	4,29	0,88	4	1	5

Tablica 11b. Skup pitanja vezanih uz podršku u studiranju - prosječne vrijednosti procjena

Pitanje	Nedostaje		1		2		3		4		5		Ukupn o N
	N	%	N	%	N	%	N	%	N	%	N	%	
B.46	5	11,6%	0	0,0%	0	11,6%	5	11,6%	8	18,6%	25	58,1%	43
B.47	0	0,0%	0	0,0%	0	7,0%	3	7,0%	12	27,9%	28	65,1%	43
B.48	1	2,3%	0	0,0%	1	4,7%	2	4,7%	16	37,2%	23	53,5%	43
B.49	2	4,7%	1	2,3%	0	18,6%	8	18,6%	11	25,6%	21	48,8%	43
B.50	1	2,3%	0	0,0%	2	14,0%	6	14,0%	14	32,6%	20	46,5%	43
B.51	4	9,3%	1	2,3%	5	20,9%	9	20,9%	5	11,6%	19	44,2%	43
B.52	6	14,0%	0	0,0%	4	18,6%	8	18,6%	7	16,3%	18	41,9%	43
Ukupno	19	6,3%	2	0,7%	12	4,0%	41	13,6%	73	24,3%	154	51,2%	301

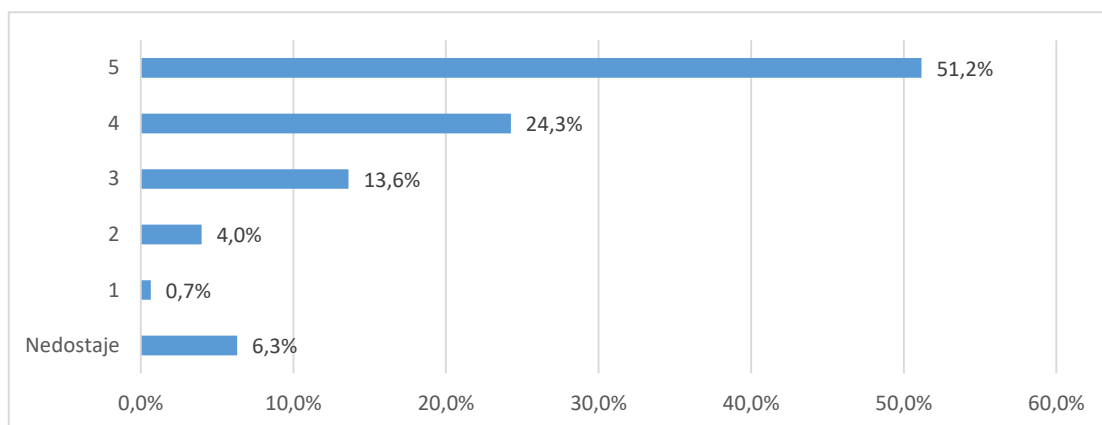

Grafikon 11a. Skup pitanja vezanih uz podršku u studiranju - distribucija odgovora

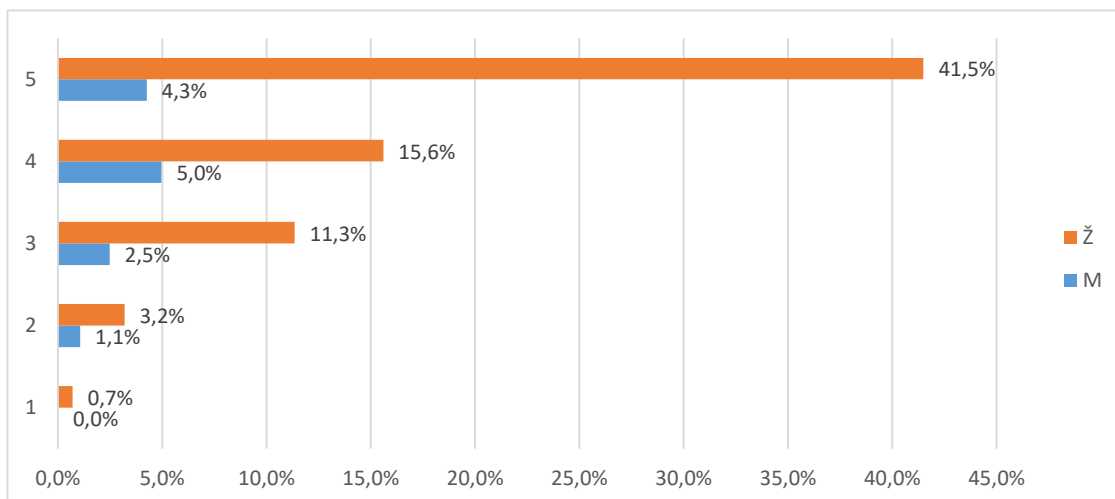

Grafikon 11b. Skup pitanja vezanih uz podršku u studiranju - distribucija odgovora

2.3.4.3 Ostali uvjeti studiranja (E3)

Skup pitanja vezanih uz ostale uvjete studiranja po pitanjima (E3.53_58) predstavljen je u tablicama 12a. (opisna statistika) i 12b. (distribucija procjena), a na grafikonu 12. prikazana je distribucija procjena za skup u cjelini.

Broj anketa sa svim ispunjenim odgovorima je , prosjek procjena je 4,15 i standardna devijacija ,93. Od svih procjena 258 (100%), 59 (22,9%) odgovora bilo je nepotpuno ispunjeno, neispunjeno ili se studenti nisu mogli opredijeliti, 3 (1,2%) bilo je potpuno nezadovoljnih (1), 7 (2,7%) djelomično nezadovoljnih (2), 40 (15,5%) prosječno zadovoljnih (3), 60 (23,3%) uglavnom zadovoljnih (4) i 89 (34,5%) potpuno zadovoljnih (5).

Tablica 12a. Skup pitanja vezanih uz ostale uvjete studiranja - prosječne vrijednosti procjena

Pitanje	N	NN	M	SD	D	Min	Max
B.53 Organizacija i kvaliteta studentske prehrane	39	4	3,74	1,16	4	1	5
B.54 Usluge Studentskog centra i Student servisa (zapošljavanje studenata)	37	6	4,30	0,81	3	2	5
B.55 Kvaliteta zdravstvenih usluga	35	8	4,14	0,94	3	2	5
B.56 Mogućnosti organiziranja i djelovanja kroz studentske udruge	31	12	4,10	0,91	3	2	5
B.57 Cijena studija u odnosu na dobitak od studija (ukoliko ste plaćali studij)	23	20	4,30	0,88	3	2	5
B.58 Mogućnosti sudjelovanja u aktivnostima koje razvijaju osjećaj pripadnosti Vašem fakultetu/akademiji	34	9	4,29	0,87	3	2	5
Ukupno za skup pitanja	199	59	4,15	0,93	4	1	5

Tablica 12a. Skup pitanja vezanih uz ostale uvjete studiranja - prosječne vrijednosti procjena

Pitanje	Nedostaje		1		2		3		4		5		Ukupno
	N	%	N	%	N	%	N	%	N	%	N	%	
B.53	4	9,3%	3	7,0%	1	25,6%	11	25,6%	12	27,9%	12	27,9%	43
B.54	6	14,0%	0	0,0%	1	11,6%	5	11,6%	13	30,2%	18	41,9%	43
B.55	8	18,6%	0	0,0%	2	16,3%	7	16,3%	10	23,3%	16	37,2%	43
B.56	12	27,9%	0	0,0%	1	18,6%	8	18,6%	9	20,9%	13	30,2%	43
B.57	20	46,5%	0	0,0%	1	7,0%	3	7,0%	7	16,3%	12	27,9%	43
B.58	9	20,9%	0	0,0%	1	14,0%	6	14,0%	9	20,9%	18	41,9%	43
Ukupno	59	22,9%	3	1,2%	7	2,7%	40	15,5%	60	23,3%	89	34,5%	258

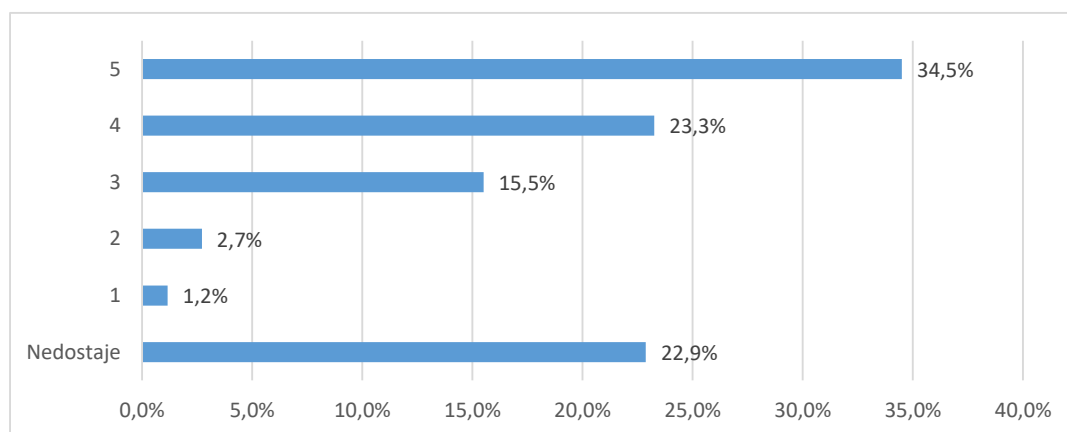

Grafikon 12a. Skup pitanja vezanih uz ostale uvjete studiranja - distribucija odgovora

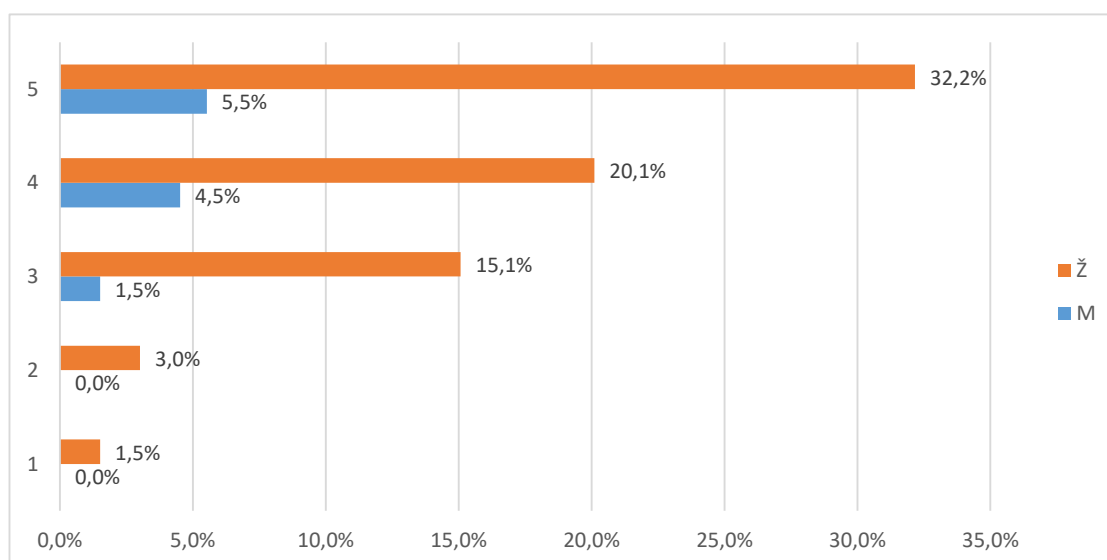

Grafikon 12b. Skup pitanja vezanih uz ostale uvjete studiranja - distribucija odgovora

2.3.5. Opća procjena ishoda (F)

Skup pitanja vezanih uz opću procjenu ishoda prijediplomskog studija po pitanjima (F.59_66) predstavljen je u tablicama 13a. (opisna statistika) i 13b. (distribucija procjena), a na grafikonu 13. prikazana je distribucija procjena za skup u cjelini.

Broj anketa sa svim ispunjenim odgovorima je 43, prosjek procjena je 4,13 i standardna devijacija ,89. Od svih procjena 344 (100%), 15 (4,4%) odgovora bilo je nepotpuno ispunjeno, neispunjeno ili se studenti nisu mogli opredijeliti, 4 (1,2%) bilo je potpuno nezadovoljnih (1), 15 (4,4%) djelomično nezadovoljnih (2), 45 (13,1%) prosječno zadovoljnih (3), 135 (39,2%) uglavnom zadovoljnih (4) i 130 (37,8%) potpuno zadovoljnih (5).

Tablica 13a. Skup pitanja vezanih uz opću procjenu ishoda prijediplomskog studija - prosječne vrijednosti procjena

Pitanje	N	NN	M	SD	D	Min	Max
B.59 U kojoj mjeri je studij ispunio Vaša početna očekivanja?	34	9	4,29	0,87	3	2	5
B.60 U kojoj mjeri Vas je studij osposobio za rad u struci?	42	1	4,31	0,72	3	2	5
B.61 U kojoj mjeri Vas je studij pripremio za nastavak školovanja u struci?	41	2	4,12	0,93	4	1	5
B.62 Koliko ste zadovoljni cjelokupnim iskustvom studiranja?	43	0	4,35	0,75	3	2	5
B.63 Koliko ste zadovoljni mogućnostima zaposlenja nakon prijediplomskog studija?	42	1	4,33	0,75	3	2	5
B.64 Koliko je općenito bio težak i zahtjevan Vaš prijediplomski studij?	35	8	4,14	1,00	4	1	5
B.65 U kojoj mjeri su ECTS bodovi usklađeni sa stvarnim nastavnim opterećenjem na predmetima?	42	1	3,60	1,04	4	1	5
B.66 U kojoj mjeri su informacije koje ste o studiju imali prije upisa bile točne i korisne?	41	2	3,90	1,02	3	2	5
Ukupno za skup pitanja	320	24	4,13	0,89	4	1	5

Tablica 13b. Skup pitanja vezanih uz opću procjenu ishoda prijediplomskog studija - prosječne vrijednosti procjena

Pitanje	Nedostaje		1		2		3		4		5		Ukupno
	N	%	N	%	N	%	N	%	N	%	N	%	
B.59	1	2,3%	0	0,0%	1	7,0%	3	7,0%	20	46,5%	18	41,9%	43
B.60	2	4,7%	2	4,7%	0	7,0%	3	7,0%	22	51,2%	14	32,6%	43
B.61	0	0,0%	0	0,0%	1	9,3%	4	9,3%	17	39,5%	21	48,8%	43
B.62	1	2,3%	0	0,0%	2	2,3%	1	2,3%	20	46,5%	19	44,2%	43

B.63	8	18,6%	1	2,3%	1	14,0%	6	14,0%	11	25,6%	16	37,2%	43
B.64	1	2,3%	1	2,3%	5	30,2%	13	30,2%	14	32,6%	9	20,9%	43
B.65	2	4,7%	0	0,0%	5	18,6%	8	18,6%	14	32,6%	14	32,6%	43
B.66	0	0,0%	0	0,0%	0	16,3%	7	16,3%	17	39,5%	19	44,2%	43
Ukupno	15	4,4%	4	1,2%	15	4,4%	45	13,1%	135	39,2%	130	37,8%	344

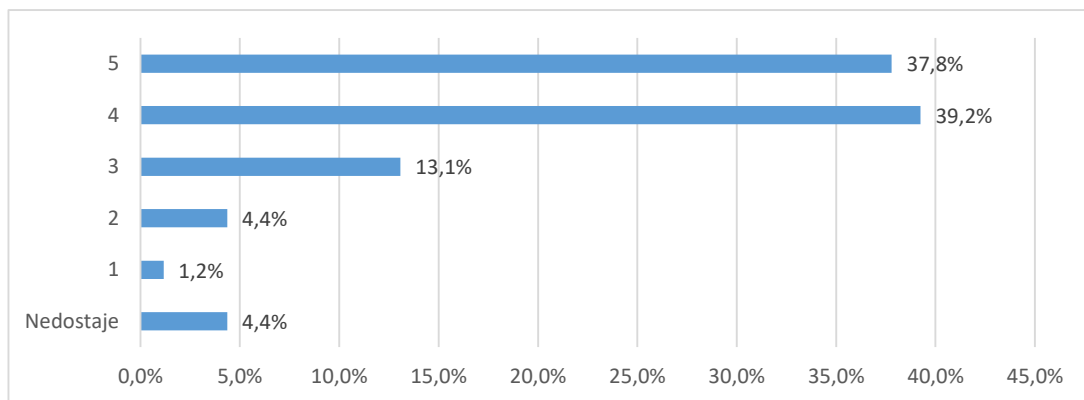

Grafikon 13a. Skup pitanja vezanih uz opću procjenu ishoda prijediplomskog studija - distribucija odgovora

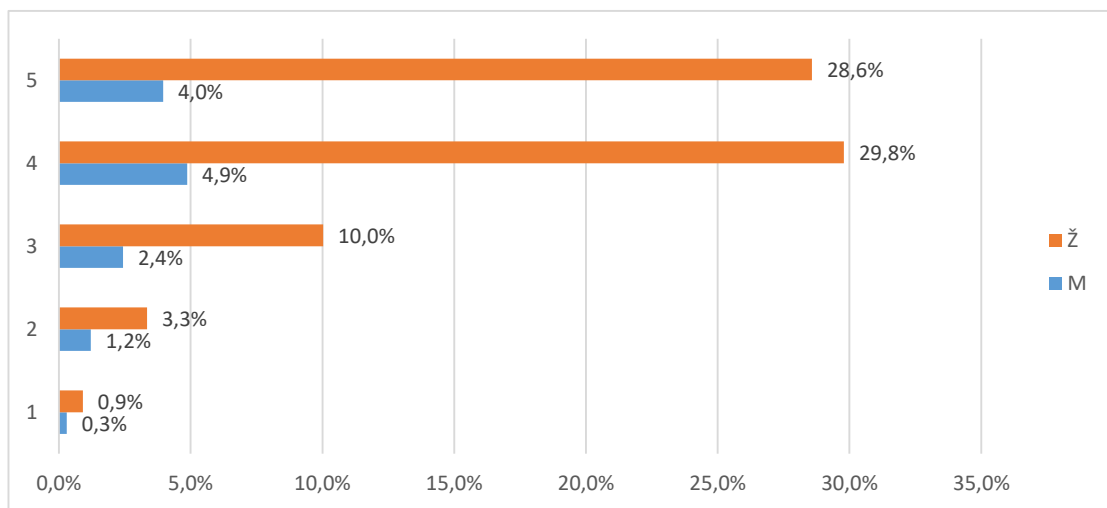

Grafikon 13b. Skup pitanja vezanih uz opću procjenu ishoda prijediplomskog studija - distribucija odgovora

2.3.6. Opća procjena ishoda (F) - pojedinačna pitanja

U tablici 14. i na grafikonu 14. prikazana je distribucija odgovora na pitanje "B.67 Smatrate li da je organizacija studija 3+2 korisna za Vašu struku?".

Od ukupnog broja anketiranih (43), za (,) nedostaje odgovor, 41 (95,3%) odgovara da je organizacija studija 3+2 korisna, a 2 (4,7%) da nije.

Tablica 14. B.67 Smatrate li da je organizacija studija 3+2 korisna za Vašu struku?

Odgovor	Spol						Ukupno	
	M		Ž		Nedostaje			
	N	%	N	%	N	%		
Nedostaje	0	0,0%	0	0,0%	0	0,0%	0	0,0%
Da	6	14,0%	29	67,4%	6	14,0%	41	95,3%
Ne	0	0,0%	2	4,7%	0	0,0%	2	4,7%
Ukupno	6	14,0%	31	72,1%	6	14,0%	43	100%

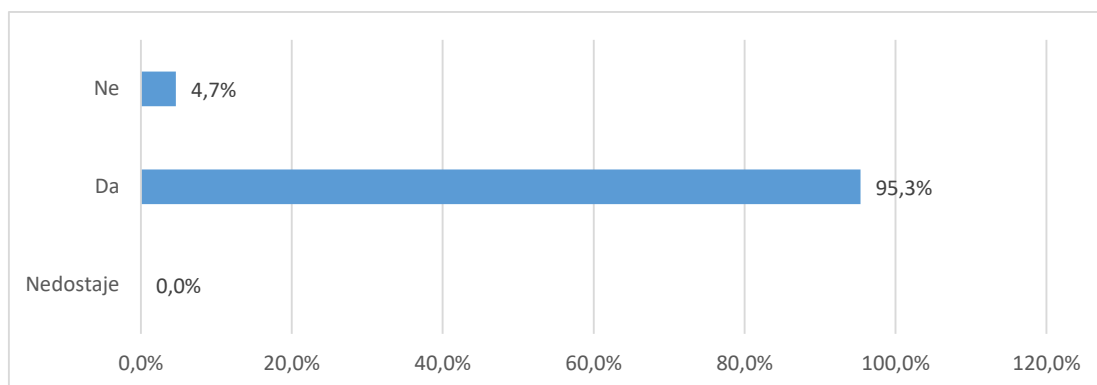

Grafikon 14a. B.67 Smatrate li da je organizacija studija 3+2 korisna za Vašu struku? - distribucija odgovora

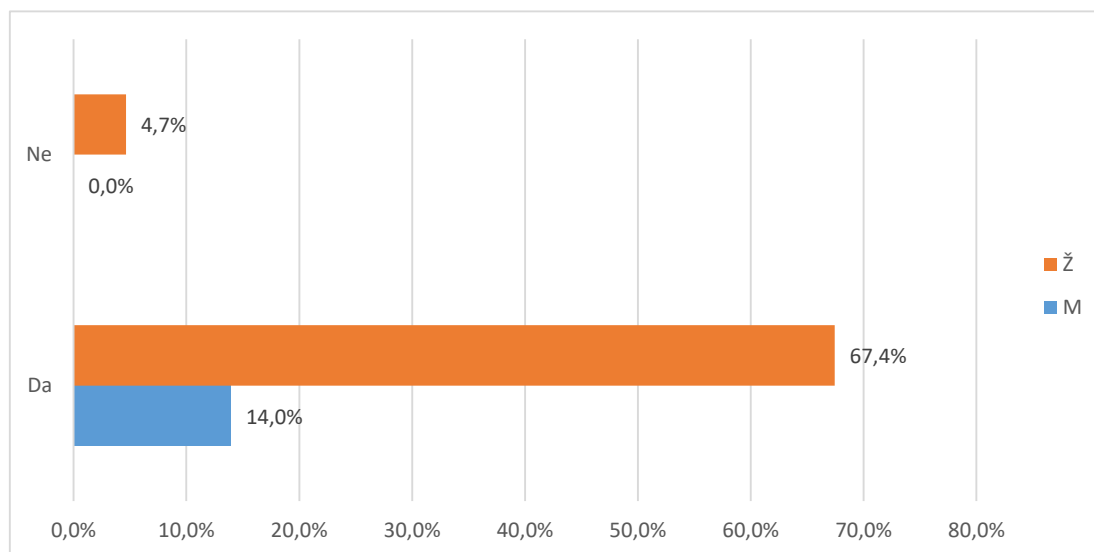

Grafikon 14b. B.67 Smatrate li da je organizacija studija 3+2 korisna za Vašu struku? - distribucija odgovora

U tablici 15. i na grafikonu 15. prikazana je distribucija odgovora na pitanje "B.68 Da ponovno birate biste li ponovno upisali isti prijediplomski studij?".

Od ukupnog broja anketiranih (43), za (%) nedostaje odgovor, 38 (88,4%) odgovara da bi ponovno upisali isti prijediplomski studij, a 5 (11,6%) bi izabralo neki drugi studij.

Tablica 15. B.68 Da ponovno birate biste li ponovno upisali isti prijediplomski studij?

Odgovor	Spol						Ukupno	
	M		Ž		Nedostaje			
	N	%	N	%	N	%		
Nedostaje	0	0,0%	0	0,0%	0	0,0%	0	0,0%
Da	4	9,3%	28	65,1%	6	14,0%	38	88,4%
Ne	2	4,7%	3	7,0%	0	0,0%	5	11,6%
Ukupno	6	14,0%	31	72,1%	6	14,0%	43	100%

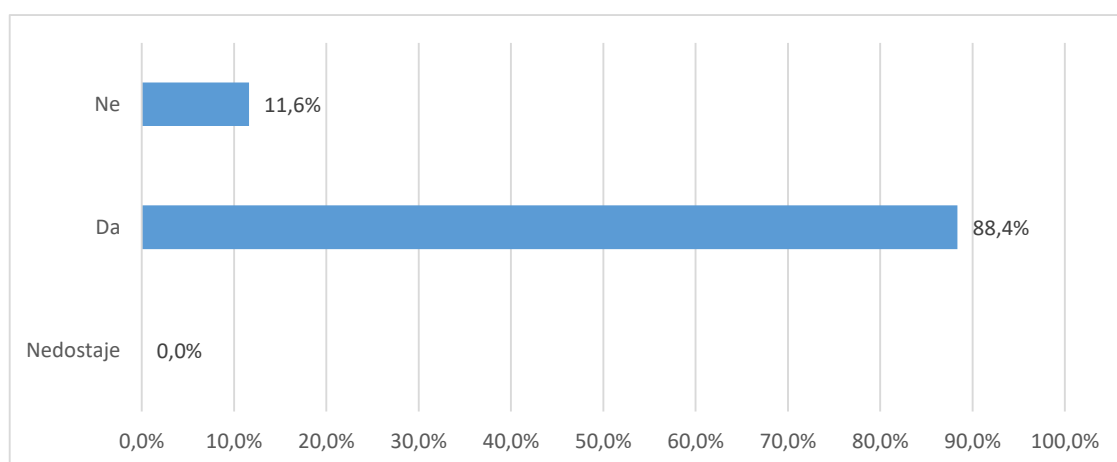

Grafikon 15a. B.68 Da ponovno birate biste li ponovno upisali isti prijediplomski studij? - distribucija odgovora

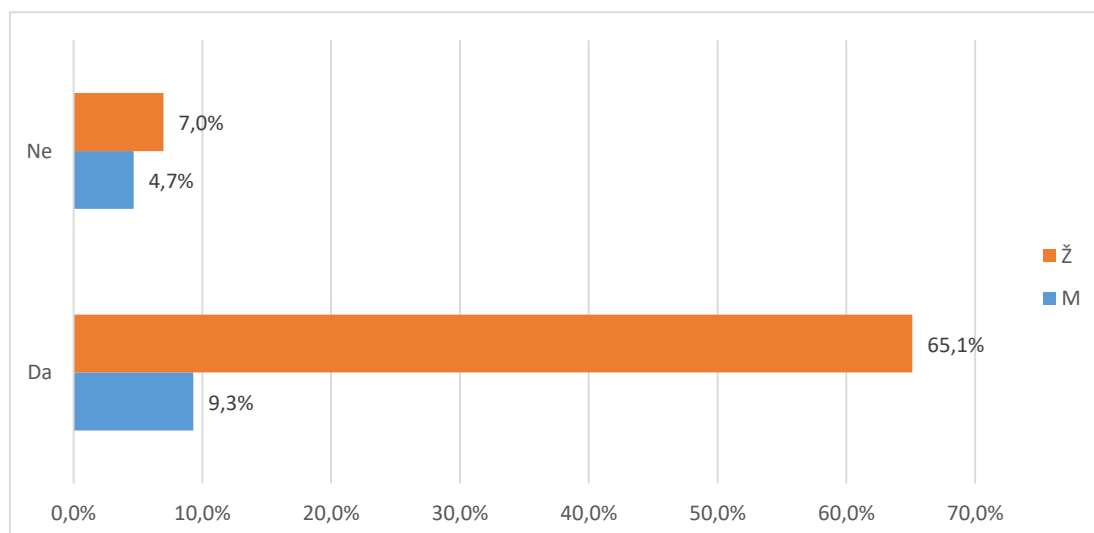

Grafikon 15b. B.68 Da ponovno birate biste li ponovno upisali isti prijediplomski studij? - distribucija odgovora

U tablici 16. i na grafikonu 16. prikazana je distribucija odgovora na pitanje "B.69 Biste li drugima preporučili svoj prijediplomski studij?".

Od ukupnog broja anketiranih (43), za (%) nedostaje odgovor, 41 (95,3%) odgovara da bi preporučili svoj prijediplomski studija, a 2 (4,7%) to ne bi učinili.

Tablica 16. B.69 Biste li drugima preporučili svoj prijediplomski studij?

Odgovor	Spol						Ukupno	
	M		Ž		Nedostaje			
	N	%	N	%	N	%		
Nedostaje	0	0,0%	0	0,0%	0	0,0%	0	0,0%
Da	4	9,3%	31	72,1%	6	14,0%	41	95,3%
Ne	2	4,7%	0	0,0%	0	0,0%	2	4,7%
Ukupno	6	14,0%	31	72,1%	6	14,0%	43	100%

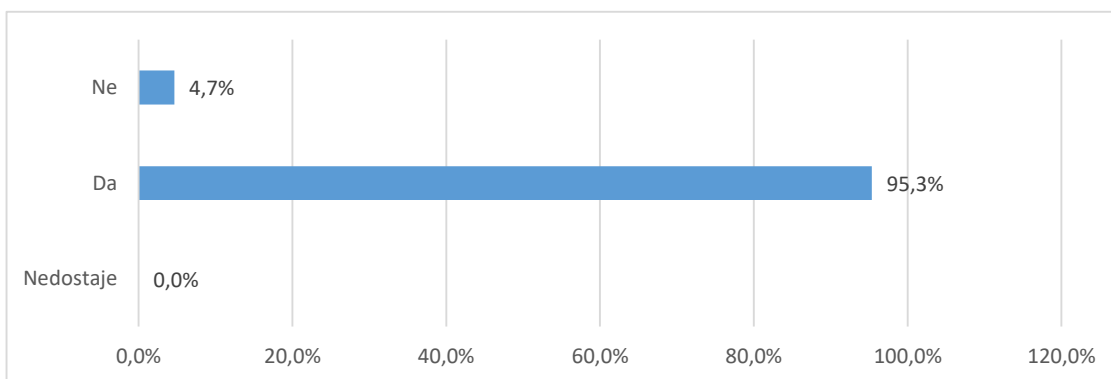

Grafikon 16a. B.69 Biste li drugima preporučili svoj prijediplomski studij? - distribucija odgovora

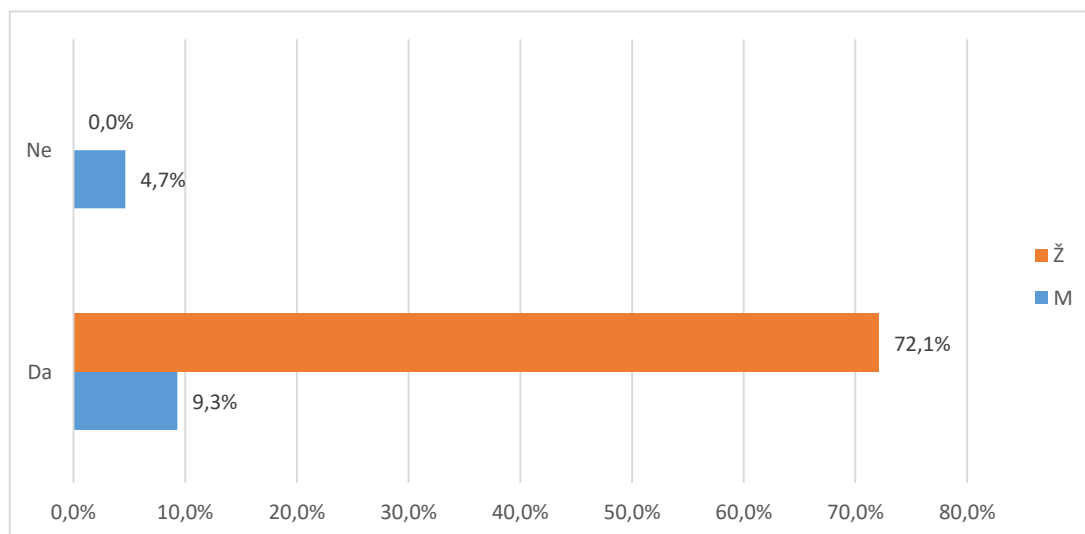

Grafikon 16a. B.69 Biste li drugima preporučili svoj prijediplomski studij? - distribucija odgovora

U tablici 17. i na grafikonu 17. prikazana je distribucija odgovora na pitanje "B.70 Namjeravate li u budućnosti upisati poslijediplomski studij (spec., dr)?"

Od ukupnog broja anketiranih (43), za (%) nedostaje odgovor, 16 (37,2%) studenata namjerava u budućnosti upisati poslijediplomski studij, a 27 (62,8%) za sada nemaju takve namjere.

Tablica 17. B.70 Namjeravate li u budućnosti upisati poslijediplomski studij (spec., dr)?

Odgovor	Spol						Ukupno	
	M		Ž		Nedostaje			
	N	%	N	%	N	%		
Nedostaje	0	0,0%	0	0,0%	0	0,0%	0	0,0%
Da	2	4,7%	13	30,2%	1	2,3%	16	37,2%
Ne	4	9,3%	18	41,9%	5	11,6%	27	62,8%
Ukupno	6	14,0%	31	72,1%	6	14,0%	43	100%

U tablici 18. i na grafikonu 18. prikazana je distribucija odgovora na pitanje "B.70 Čija je odgovornost da se osjećate nepripremljeno za rad u struci?". Na ovo pitanje odgovarali su samo studenti koji se osjećaju nepripremljeno za rad u struci.

Od ukupnog broja anketiranih (43), 22 (51,2%) osjeća se spremno za rad u struci, 2 (4,7%) pripisuje odgovornost za nespremnost studiju, 14 (32,6%) dijelom sebi, dijelom studiju, a ostalih 5 (11,6%) preuzima odgovornost na sebe.

Tablica 18.B.71 Čija je odgovornost da se osjećate nepripremljeno za rad u struci?

Odgovor	Spol						Ukupno	
	M		Ž		Nedostaje			
	N	%	N	%	N	%		
Osjećaju se pripremljeni za stručni rad	2	4,7%	20	46,5%	0	0,0%	22	51,2%
Uglavnom odgovornost studija	0	0,0%	2	4,7%	0	0,0%	2	4,7%
Dijelom moja, a dijelom studija	2	4,7%	6	14,0%	6	14,0%	14	32,6%
Uglavnom moja odgovornost	2	4,7%	3	7,0%	0	0,0%	5	11,6%
Ukupno	6	14,0%	31	72,1%	6	14,0%	43	100%

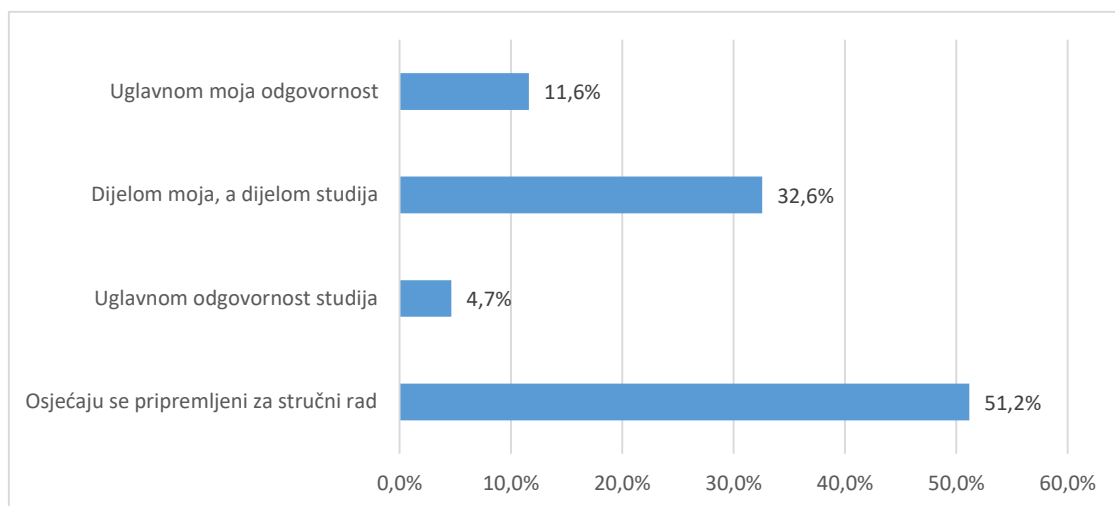

Grafikon 18.a B.71 Čija je odgovornost da se osjećate nepripremljeno za rad u struci? - distribucija odgovora

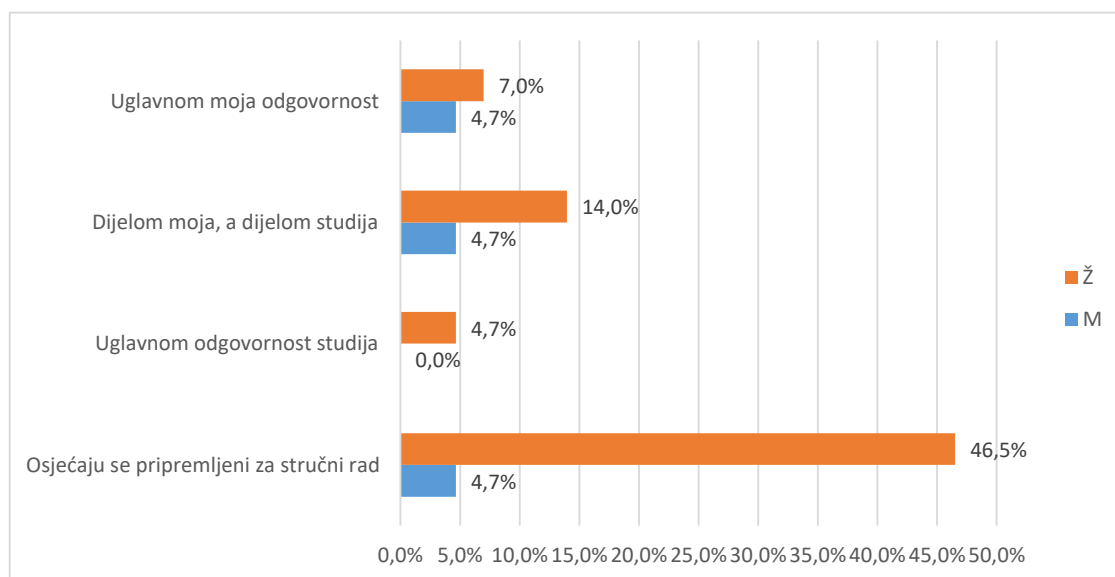

Grafikon 18.b B.71 Čija je odgovornost da se osjećate nepripremljeno za rad u struci? - distribucija odgovora

Od ukupnog broja sudionika (43), (,%) svoj prijediplomski ocjenjuje ocjenom 1 (nedovoljan), (,%) daje ocjenu 2 (dovoljan), 3 (7,%) daje ocjenu 3 (dobar), 18 (41,9%) daje ocjenu 4 (vrlo dobar), 15 (34,9%) daje ocjenu 5 (izvrstan).

Prosječna opća ocjena kojom studenti ocjenjuju svoj prijediplomski studij iznosi 4,33. Na pitanje nije odgovorilo 7 (16,3%) studenata.

Tablica 19. B.72 Koju biste opću ocjenu dali svom prijediplomskom studiju?

Odgovor	Spol						Ukupno	
	M		Ž		Nedostaje			
	N	%	N	%	N	%		
Nedostaje	1	2,3%	4	9,3%	2	4,7%	7	16,3%
Nedovoljan (1)	0	0,0%	0	0,0%	0	0,0%	0	0,0%
Dovoljan (2)	0	0,0%	0	0,0%	0	0,0%	0	0,0%
Dobar (3)	1	2,3%	1	2,3%	1	2,3%	3	7,0%
Vrlo dobar (4)	2	4,7%	13	30,2%	3	7,0%	18	41,9%
Odličan (5)	2	4,7%	13	30,2%	0	0,0%	15	34,9%
Ukupno	6	14,0%	31	72,1%	6	14,0%	43	100%

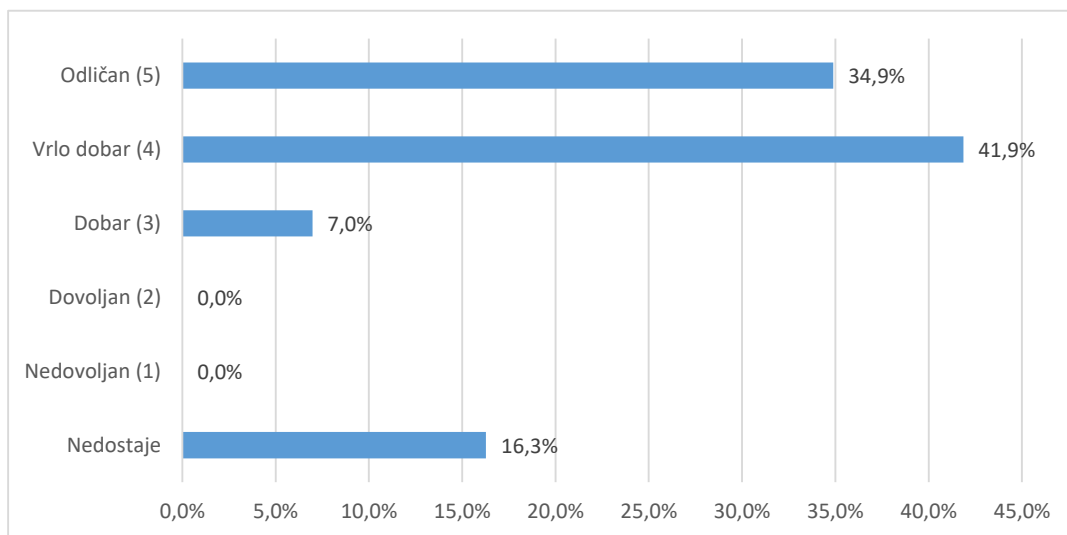

Grafikon 19a. B.72 Koju biste opću ocjenu dali svom prijediplomskom studiju? - distribucija odgovora

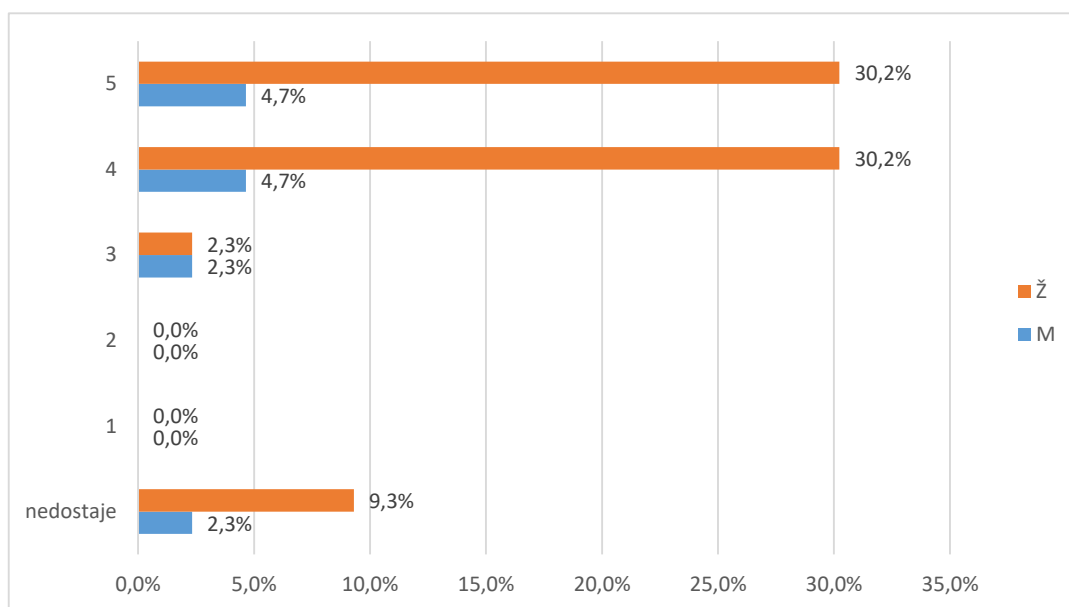

Grafikon 19b. B.72 Koju biste opću ocjenu dali svom prijediplomskom studiju? - distribucija odgovora